Edición en 3 secciones

LA NACION

PRECIO EN TODO EL PAIS
VEINTE CENTAVOS

AÑO VII

SANTIAGO DE CHILE, DOMINGO 7 DE OCTUBRE DE 1923

SUSCRICIONES: Por un año: $ 50.00—Por 6 meses: $ 26.00
Por 3 meses: $ 14.—Por 1 año extranjero: $ 110

Núm. 2,458

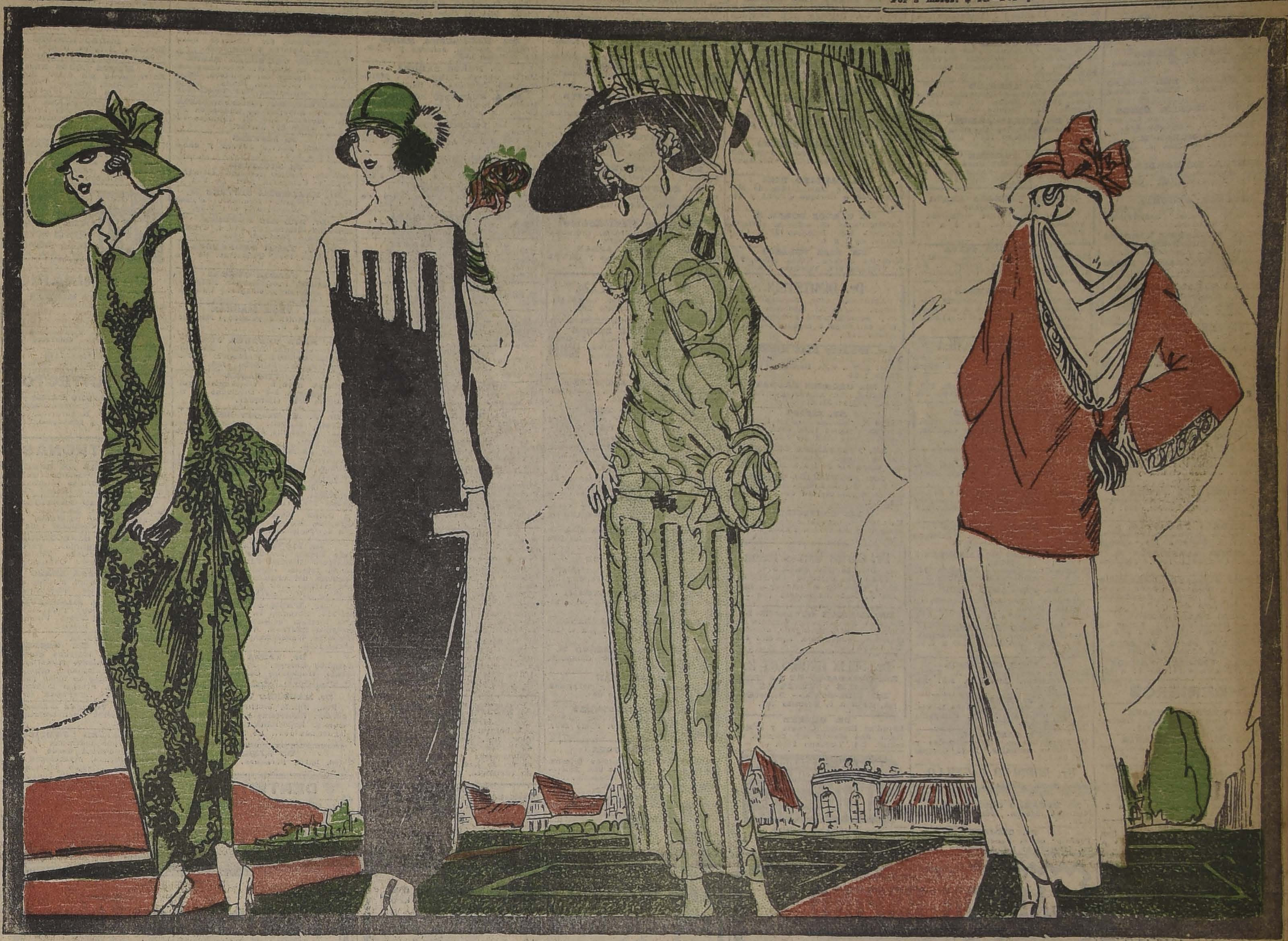

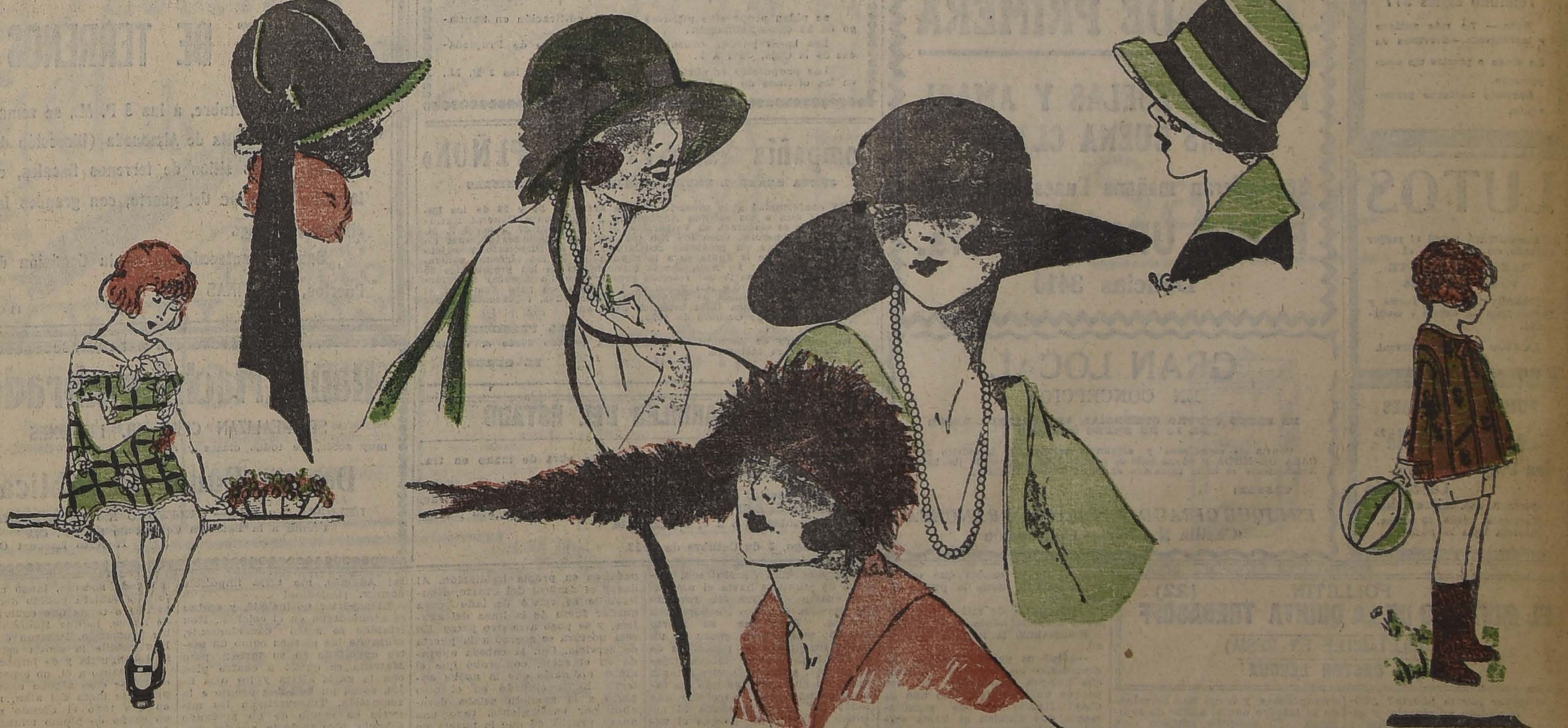

¡Deauville!... Deauville es el tormento, Deauville es la alegría, Deauville es toda la vida elegante francesa. Es en Deauville donde se dicta la moda para el mundo y se fijan las normas siempre renovadas de la estética del vestuario. Cada año Deauville se puebla de las mujeres más lindas de Francia, de Inglaterra, de Estados Unidos, policroma y resonante algarabía de mujeres y de trajes que da a la vida en el instante efímero del verano un resplandor soberbio de pedrerías y de misterio. Deauville lanza los estilos y las formas, es el origen y la iniciación de la armonía y de la estridencia. Todo está allí como en un cosmos de fantasmagoría iluminado por la lámpara de Aladino. Deauville esparce su imperio tiránico por todas las grandes ciudades del lujo como una polvareda de oro. Lo que se lleva en Deauville es el breviario de las elegantes de todo el mundo.

Estas mismas formas que un dibujante artista ha tomado en el suntuoso balneario se van a exhibir en Chile dentro de poco con la llegada de la estación ardiente.

Los cuatro modelos de arriba son tomados en Deauville; el primero, es de muselina de seda con dibujos negros [illegible] el otro es de twill "marine fonce" y lista de paño [illegible] el tercero, es un vestido en encaje de seda blanco en fondo [illegible]; el cuarto, es una chaqueta en "perllaine" roja con un capuchón terminado por una borla de seda; la falda es de lana blanca.

El niñito de la pelota lleva un original trajecito con una blusa de cretona estilo campesino; el pantaloncito es de género liso.

La niñita lleva un delicioso traje de tela de hilo Jouy impresa, de tonos viejos.

La boga delirante en materia de sombreros es la cloche como las dos que van arriba; una es de terciopelo negro y la otra de paño [illegible]. Se prestan admirablemente para las jóvenes.

Finalmente, los tres sombreros del centro, modelos tomados también en la última temporada de Deauville; el primero, es de paja de Italia adornado de una gardenia de cuero café; el segundo, es una capelina de crepe de chine "chamois" adornado de una corona de hojas de yedra de taffetas; y el tercero, es una pequeña campana en paja de Italia, natural envuelta en cuchillos de faisán quemado.

SEÑORA!! ¿Sabe Ud. cuáles son los colores de Gran Moda de la temporada? Pase a verlos en la Tintorería Modelo AU CHIC-Estado 85
En Valparaíso y Viña del Mar LE GRAN CHIC
Oct.—1

GUIA PROFESIONAL

ABOGADOS

GABRIEL AMUNATEGUI
SALVADOR DE LA VEGA
Estudio Morandé 235, interior, 3-6. Casilla 3091. Teléfono 1965.

ERNESTO BARROS JARPA
Atiende sus asuntos profesionales el señor Agustín Barros Jarpa, en Morandé 235.

JUAN BARROS RIESCO
Oficina Huérfanos 1235. Domicilio: Carreras 387.

NAZARIO CHACON DEL CAMPO
Morandé 450 (bajos). Teléfono 2004, casilla 3911.

FEDERICO DUNCKER BIGGS
Huérfanos 833 (altos Banco Germánico). Casilla 219. Teléfono 295.

ALBERTO DURAN B.
Huérfanos 1235. Oficina 8. Casilla 914.

BELFOR FERNANDEZ
Consultas profesionales 10-12 A. M. Escritorio y domicilio: Catedral 1275.

NICANOR ELGUETA
Galería Alessandri 19-A. Teléfono 80. Asuntos civiles, comerciales, mineros y criminales.

LADISLAO ERRAZURIZ LAZCANO
LUIS A. QUINTEROS T.
Amunátegui 301. Teléfono 633.

GALVARINO GALLARDO NIETO
Ahumada [illegible], Altos. Teléfono 2348.

HECTOR ARNALDO GUERRA
Asuntos criminales. Nulidades matrimonio. Divorcio. Teléfono 4352. Santo Domingo 1251.

OSVALDO MEJIA L.
Morandé N.o 244. Casilla 1831.

MANUEL MERINO E.
LUIS MERINO E.
Bandera 166. Teléfono 2077. Casilla 3401. 10-11 y 4.30-6.

LORENZO MONTT
AMBROSIO MONTT WILLMS
Compañía 1307. Teléfono 1307.

LUIS MALAQUIAS CONCHA
Civiles, criminales. Casaciones.— Compañí. 1205. Casilla 1038.

BERNARDINO LEIVA
Abogado. Bander. 552. Casilla 2068.

MANUEL OLIVA
Galería Alessandri 15-A. Teléfono N.o 3203. Juicios civiles y criminales.

ROBERTO DE PETRIS
Estudio y domicilio: Galería Alessandri, 25. — 2.o piso. Teléfono 156. Casilla 4044

ANTONIO PLANET O.
Especialmente cuestiones comerciales. Estudio. Bandera 160. Casilla

LISANDRO SANTELICES E.
Abogado. Compañía 1246. Teléfono 921.

HUBERTO SALGADO GALLARDO
Criminalista. Alegatos Cortes. Asuntos civiles, militares. Estudio-domicilio: Bandera 667.

LUIS SALAS ROMO
Abogado. Compañía 1378. Lunes en Valparaíso. Prat 136. De 2 a 5.

HUMBERTO YAÑEZ VELASCO
Agustinas 618. Teléfono 1614.

ANIBAL VERGARA BARROS
Abogado. Teatinos 14. De 10 a 12.

INGENIEROS

ALFREDO LEA PLAZA
Santiago. Huérfanos 2334. Oficina: Moneda 1168. Teléfono 137.

RAFAEL TORREBLANCA
Oficina técnica. Galería Alessandri 30. Casilla 952. Teléfono 1349.

MEDICOS

Dr. ITALO ALESSANDRINI
Cirugía y Ginecología. de 1 a 3. Merced 322. Teléfono 3555.

Dr. AMESTI
Cirugía. Enfermedades señoras. San Martín 45. Teléfono 3742. De 4 a 5.30.

Dr. CARLOS D. AGUIRRE
Vías urinarias. Venéreas. Sífilis. Carmen 191. Consultas 5-7.

Dr. AMENABAR OSSA
Oculista 14 años. Europa, 8 años. Médico director Hospital de Ojos condado Stanford (Inglaterra).— Merced 494. De 1.30 a 4. Teléfono 1102.

Dr. ALCAINO
Oído, nariz, garganta, vías lacrimales. Especialista Hospital Salvador y Niños. 3-5. Dieciocho 257. Tel. 257.

Dr. ARNELLO
Cirugía, anestesia general. Venéreas. García Reyes 17. De 12-3. Hospital San Vicente 4-5.

Dr. ANIBAL ARIZTIA
Enfermedades niños. Consulta: 1 1|2 a 3 1|2. Teléfono 1547. Huérfanos 1724.

Dr. BUNSTER
Médico Hospital San Juan de Dios. Asistencia Pública. Santa Rosa 38. Consultas 2 a 3. Teléfono 3476.

ARTURO BARRAZA ARAYA
Médico cirujano
Especialidad vías urinarias, venéreas y sífilis. De 3 a 6. Puente 557.

Dr. BORQUEZ SILVA
Estudios Europa. Pulmón, corazón, estómago, intestinos. Rayos X, 2-6. A. Prat 80. Teléfono 19, Matadero.

Dr. J. BRONFMAN
Regresó de Europa. Cirugía Ginecología. Venéreas. 2 a 5. Compañía 1463. Teléf. 3457. (Teléf. Domicilio 3086).

Dr. BARRENECHEA
Oculista y especialista en oídos, nariz y garganta. Estado 91. Regresó.

Dr. BISQUERT
Vías urinarias, sífilis. Moneda 859. De 2-6. Casilla 2563. Teléfono 956.

Dr. RIFO BUSTOS
Estudios en Europa, medicina interna, preferentemente corazón, estómago. Cochrane 177.

Dr. JULIO BUSTOS
Médico de ciudad de Santiago. Medicina interna, niños. Sífilis. Recoleta 707. De 2-4.

Dr. ROBERTO BALTRA G.
Medicina general. Vías urinarias. 3.30 a 6. Ahumada 11. Teléfono 170. Parque.

Dr. BRAGA CASTILLO
Rayos X. Merced 136. Teléfono 1393. Consultas de 9-10 y 1-4.

Dr. MARIANO BAHAMONDES RUIZ
Cirugía-Ginecología. Ahumada 17. 3 a 5 Domicilio: Delicias 1230.

Dr. FERNANDO CRUZ
Internista. Especializado pulmón en Europa. Rayos X. Santo Domingo 821. 2-4. Teléfono 2681.

Dr. ALDO CONTRUCCI
Estudios Europa. Medicina interna. Sífilis. Agustinas 1729. 2.30 a 4.30. Teléfono 3340.

Dr. LEON CHONCHOL
Medicina general. Rayos X. Sífilis, piel, venéreas. Consultas. 2-5. Serrano 34.

Dr CHARLIN
Profesor de enfermedades de la vista. Consultas 3-6 P. M. Compañía 2115. Teléfono 2633.

Dr. CAMPOS M.
Medicina interna. Enfermedades y desórdenes sexuales, 11-4. Compañía 2855.

Dr. RODOLFO CASTILLO
Oído, nariz, garganta. 2 a 5. Llamados hasta las 6. Delicias 1164.

Dr. EDUARDO CRUZ COKE L.
Medicina interna. Merced 305. 5 a 6.30.

Dr. CROIZET
Profesor de la Facultad de Medicina. Consultas: 1-3. Dieciocho 131.

Dra. JULIA CLAVERIA
Medicina general. Niños. Tratamiento del asma. Consultas: 1-3. Castro 107.

Dr. CASTAÑEDA IGLESIAS
Médico residente Hospital Niños, trasladóse Compañía 1839. Teléfono 354., De .30 a 3.30.

DRA. JUANA DIAZ MUÑOZ
Especialista enfermedades señoras y niños, 4-6. Delicias 858. Teléfono 1715.

DR. E. DAVILA M.
Estudios Europa. Medicina interna. Laboratorio de 5 a 7. Nataniel 113.

RODRIGO DONOSO GAETE
Medicina interna. Lunes, Miércoles y Viernes 3 a 5. Santo Domingo 1474. Teléfono 256.

DR. DODDS
Cirugía, huesos, injertos, óseos, cirugía cráneo-cerebral, de la médula y nervios. Estudios EE. UU., Europa, 21 de Mayo 778, 3-5.

DR. RICARDO DONOSO
Enfermedades del corazón y pulmón, regresó de Europa. 2.30 a 4.30. Agustinas 610.

DR. PAULINO DIAZ
Próximamente trasladaráse de Moneda 1963, a Enrique Concha y Toro 42.

DR. CARLOS DOREN N.
Enfermedades de señoras. Cirugía. Monjitas 586. Teléfono 2571. Consultas: de 1 a 4.

DR. DIAZ VELASCO
Medicina interna Niños, sífilis, 2 a 4. Vergara 474. Teléfono 236.

Dr. DIMITSTEIN
Agustinas 1308, esquina Teatinos. Rayos X. Medicina general, especialmente corazón, pulmón, estómago e hígado, 1-4, Teléfono 3848.

DR. IGNACIO DIAZ MUÑOZ S.
Medicina general. Vías urinarias. Hora: 2.30 a 5.30. Bandera 574. Teléfono 2424

DR. GEORGES DAUBAS
Consultas: 2-4. Amunátegui 36. Teléfono Inglés 3679.

DR. ESPINA
Rayos X. Medicina interna. Estudios Europa. Delicias 1229, esquina Gálvez. Teléfono 2102. De 1.30 a 4.

DR. FUENZALIDA CORREA
Partos, cirugía, enfermedades señoras. Consultas de 1 a 3. Merced 663.

DR. FUENZALIDA BRAVO
Profesor extraordinario. Enfermedades de niños. Merced 560. Teléfono 721. 2-4.

DR. FONTECILLA
Estudios en Europa: afecciones pulmonares y nerviosas. Rayos X. Delicias 1626.

Dr. Carlos Garcés Baeza
Delicias 1276. Teléf. 5747
Exámenes químicos, bacteriológicos. Reacción Wassermann. Rayos X. Medicina interna 1 a 5.

DR. ENRIQUE GONZALEZ R.
Estudios Europa, especialmente estómago, intestinos, hígado, diabetes, obesidad, reumatismo. Ejército 644. De 1-3.30.

Dr. FELIX GROHNERT B.
ENFERMEDADES DE LA PIEL
SIFILIS Y VENEREAS
Luz Ultra-violeta.— Radioterapia, de 2 a 6. Ejército 391.

DR. GREENE
Estudios Europa. Cirugía y ginecología. San Martín 509, esquina Catedral. 2-4 Teléfono 2380.

DOCTOR GIANELLI
ESTUDIOS EUROPA
SIFILIS PIEL VIAS URINARIAS
21 de MAYO 562
CONSULTA de 2 a 6

DR. GUSTAVO GIRON L.
Cirugía y ginecología. Brasil 32. Teléfono 3126. De 2 a 3.

DR. GARCIA COLLAO
Estudios Europa. Ojos, nariz, garganta y oídos. San Antonio 148. De 4 a 6.

DR. ANIBAL GREZ
Oídos, nariz y garganta. De 3.30 a 5.30. Merced 334. Teléfono 3555.

GONORREA E IMPOTENCIA
Debilidad vital y gonorrea con sus afecciones, prostatitis, supuraciones por más crónicas que sean, curan en pocos días, garantidas. Sistema nuevo. Dr. Winkelmann, 2 a 5. Alameda 880. De 2 a 5.

A. ICAZA BARROS
Médico cirujano. Santo Domingo 739. Teléfono 2809.

DR. ALEJANDRO INFANTE
Enfermedades niños. Médico Hospital de Niños San Luis. Consultas: 2-5, Delicias 253.

DR. AGUSTIN INOSTROZA
Cirugía general, especialmente de niños. Sífilis, 1-6. Puente 583.

DR. ROBERTO JARAMILLO
Ejército 707. Teléfono 142, Parque.

DR. KORNER ANDWANTER
Estudios en Estados Unidos. Cirugía, ortopedia. Consultas: 1-4. Santo Domingo 623.

INSTITUTO RADIOLOGICO
Radioscopia, radiografía, radioterapia, aplicaciones radium.

DR. ADOLFO KAPLAN
Estudios Estados Unidos y Europa. Compañía 1429.

Dr. H. LEA PLAZA
Estudios en Europa. Compañía 2115. De 2-5. Teléfono 3880.

DR. TEODORO LEIBLE
Enfermedades nerviosas. Medicina interna. Rayos X. Lunes, Miércoles. Viernes, 5-7, Martes, Jueves, Sábado 2-4. Olivos 794.

DR. LABRA LETELIER
Nariz, garganta y oídos. Consultas: de 2-5, Compañía 1361.

DR. ARMANDO LEON I.
Cirujano. Compañía 1909. Martes, Jueves, Sábado, 1-3. Teléfono 3845.

DR. LOIS
San Pablo 1236. Medicina general. Vías urinarias. Sífilis. De 1 a 4.

DR. LAVAL
Medicina interna. Amunátegui 31. De 1-2. Domicilio: Cochrane 346.

DR. MONTERO
Enfermedades Piel, sífilis y venéreas. Delicias 1694, esquina Castro.

DR. MOORE FUENZALIDA
Enfermedades señoras. Cirugía. 1.30 a 3.30. Vergara 155. Teléfono 3074.

Dr MUJICA BARBE
Medicina interna. Ginecología, sífilis. 4.30 - 6. Nataniel 183. Teléfono 50.

DR. MORALES BELTRAMI
Medicina general. Especialmente niños. Catedral 2257. De 1-2.

DR. MORALES VILLABLANCA
Piel, sífilis, venéreas. De 8 a 6. Galería Alessandri 24.

DR. JUAN MONTENEGRO M.
Enfermedades de niños. Compañía 1770. Teléfono 2120.

DR. MALBRAN
Enfermedades internas y nerviosas. De 2 a 6. San Antonio 584.

DR. OSCAR MELENDEZ
Medicina interna. Sífilis. Merced 778. De 3-5 Domicilio: Sazié 2007. Teléfono 2246.

DR. MEZA OLVA
Estudios Europa. Medicina interna. Sífilis. 4 a 6. Dieciocho 268. Teléfono 1769. Domicilio: Mackenna 953. Teléfono 6, Santa Elena.

DR. MUJICA
Hospital Niños Santo Domingo 820. Teléfono 2415. Consultas: 1 a 4.

DR. MOUAT S.
Ginecología, partos, ex-jefe clínica ginecológica Dr. Korner. Brasil 26 De 1 a 4.

DR. JUAN MARIN
Consultas: Amunátegui 85. Teléfono 3476.

Dr. MUJICA
Profesor enfermedades de la vista, ojos artificiales. De 10 a 12 y 1.30 a 3. Recoleta 868.

MANUEL MORENO
Medicina general. Particularmente pulmón, estómago, intestinos. Tratamiento especial tuberculosis pulmonar Estudios Europa. San Francisco 155. 2.30 a 3.40.

Dra. MAGDALENA NEIRA
Medicina general, señoras y niños. 2-4. Delicias 145.

Dr. NUÑEZ ZAMORA
Martes, Jueves. Sábado, 2 - 5. Matucana 289. Teléfono 291, Estación.

Dr. A. CUSTODIO POBLETE
Medicina interna y niños. Recoleta 65. de 1.30 - 3.30. Teléfono 4365.

Dr. ORREGO PUELMA
Médico Hospital San Juan de Dios. De 1.30 a 3.30. Agustinas 1214. Teléfono 1217.

Dr. LUIS OPAZO F.
Jefe Policlínica Niños, Profesor Sanhueza. Compañía 3007. De 1 - 3.30.

Dr. OEKLERICK
Medicina interna, enfermedades de niños. Teléfono 383. Catedral 1438.

Dr. MARCIAL PARADA
Oídos, nariz, garganta. De 3 a 5. Santo Domingo 831. Teléfono 1859.

Dr. ALBERTO PANATT
Médico Jefe Policlínico Prof. García Guerrero. Pulmón, Corazón, Estómago, Hígado. Rayos X. Teléfono 1211. Huérfanos 1819. De 2 - 4.

Dr. DAVID PULIDO I.
Enfermedades niños. Santo Domingo 1790 Teléfono 2152. De 1 a 4.

Dr. PRUNES
Estudios Europa. Jefe Clínica. Piel. Sífilis, Venéreas. Merced 490, Casilla 2896.

Dr. PANTOJA
Corazón, pulmón, estómago, sífilis. 2-4, 7-8. Teléfono 574, Santo Domingo 1030.

GUILLERMO PUELMA
Médico cirujano. 171 Avenida Vicuña Mackenna. Ausente en Europa.

Dr. OSCAR PERALTA
Medicina General. Señoras, 3 - 4.30. Prat 672. Teléfono 191 Matadero.

Dr. PAREDES F.
Ex - Jefe Clínica Prof. Korner. Enfermedades señoras. Medicina, cirugía 2 - 4, Amunátegui 33.

Dr. QUIROGA
Enfermedades nerviosas y mentales Puente 583. Consultas: de 2 a 5.

Dr. NACIANCENO ROMERO
Laboratorio. Puente 583. (De 5 a 7). Casilla 3871.

Dr. EDUARDO DE RAMON
Regresó de Europa. Cirugía, enfermedades señoras, 1 a 3. Agustinas 1606. Teléfono 3623.

Dr. ALBERTO RAHAUSEN J.
Carmen 47. De 4-6. Teléfono 3022. Riquelme 47. De 1-4. Teléfono 1642.

Dr. JOEL RODRIGUEZ F.
Estudios Europa. Medicina interna. Especialmente estómago, intestinos. Rayos X. De 2-4. Amunátegui 539. Teléfono 2810.

Dr. ROBERT DE LA MAHOTIERE
Estudios París Berlín. Médico Hospital San Juan de Dios. Especialista en enfermedades corazón. Electrocardiografía. Rayos X. Ortodiografía. Poligrafía. Compañía 1978. De 2.30 a 5. Casilla 3843.

INSTITUTO SANITAS
AGUSTINAS 1955
Laboratorio. Autovacunas. Radioscopias. Terapia de Radium y de Rayos X. Luz ultra-violeta. Aplicaciones eléctricas. Inhalaciones de Radium. Baños de ácido carbónico. Diatermia.

Dr. SCROGGIE
Especialidad enfermedades de niños. Jefe de clínica de niños. Universidad de Chile. Consultas de 2 a 4 P. M., Claras 490.

Dr. SUAREZ ALVAREZ
Oculista. Jefe Clínica Oftalmología Trasladóse Compañía 1480. De 1-3.

Medicina interna. De 2 a 4. Monjitas 559. Teléfono 3828.

Dr. SANCHEZ DEL POZO

Dr. SANTANDER
Estudios Europa. Corazón, riñón, sífilis, especialmente estómago, intestinos. Rayos X, Laboratorio Alameda 1131. De 2 a 5.

PROFESOR Dr. SOTO PARADA
Laboratorio Clínico. Moneda 1023. De 3 a 6.

Dr. MARCOS A. SEPULVEDA E.
Laboratorio, Bandera 736. Teléfono 428. Exámenes completos sangre orina, esputos, etc. Cultivos autovacunas. Abierto a toda hora.

DOCTOR CRISTOBAL SAENZ
Estudios en Europa. Afecciones médico-quirúrgicas del abdómen. Especialmente estómago, Sífilis. Rayos X 2 a 4. Agustinas 1899. Teléf. 3033.

GABINETE DE MECANOGRAFIA
Instituto Superior de Educación Física Morandé 750. El Gabinete estará a cargo del doctor.

R. SIEVERS
Consultas: Martes Jueves y Sábado de 4 a 5.

Dr. STOLTING
Oculista. Médico recibido Alemania y Chile. Compañía 1392. De 3 a 5.

Dr. HELLMUTH SIEVERS W.
Médico cirujano. Domicilio. Molina 632. San Antonio 375, 2 a 3.30.

Dr. DEL RIO GUNDIAN
Medicina interna. De 2 a 4. Traslaóse. Santo Domingo 2064.

Dr. C. TAPIA FERNANDEZ
Maestranza 1106. Consultas: de 2 a 3.30.

Dr. TORRES TORRES
Jefe Clínica Prof. Korner. Enfermedades señoras y cirugía. Catedral 249. De 2 a 5.

Dr. VEGA MACKER
Exclusivamente pulmón. Nataniel 109. De 2 a 5.

Dr. RAUL VENTURA JUNCA
Médico Hospital Salvador. Medicina interna. Corazón y sangre. 4.30-5. Monjitas 559. Teléfono 3828.

Dr. VILLAGRA
Estudios Europa. Unicamente pulmón. Rayos X. 2-6 Dieciocho 437 A. Teléfono 134, (Parque).

Dr. J. M. Vergara KELLER
Regresó Europa. Partos. Ginecología. Agustinas 828. De 2-4. Teléfono 2855.

Dr. JAIME VIDAL OLTRA
Ex-Director Sanatorio San José Pulmón, corazón, tubo digestivo. Laboratorio. 3-5. Puente 557.

Dr. G. P. VIDAL S.
Consultas: 4 a 6. Delicias 2646. Teléfono 245. (Estación.)

PROF. VARGAS SALCEDO
Cirujano, Martes, Jueves y Sábado 2 a 5. Teatinos 354. Teléfono 1060

Dr. VICUÑA HERBOSO
Jefe Clínica servicio Prof. García Guerrero Hospital San Vicente. Medicina interna, especialmente enfermedades del corazón, Martes, Jueves, Sábado 2.30 a 4.30, Almirante Barroso 270. Teléfono 1058.

Dr. WAUH ALDUNATE
606-914. Estudios en Europa. Medicina interna, especialmente enfermedades internas. Venéreas, Sífilis Reacción Wassermann. 2-4.30. Compañía 1853.

Dr. YAÑEZ G.
Estudios Europa. Piel, Sífilis, Venéreas, trasladóse Compañía 1776. De 3-6. Casilla 618.

Dr. MAURICIO WEINTEIN
Piel, Sífilis, blenorragia y venéreas. Radioterapia y luz ultravioleta. Especialidad en Europa Agustinas 1357. De 2 a 5.

Dr. WIREN
Oídos, nariz, garganta. Compañía. De 2 a 3.

DENTISTAS

Dr. CLODOMIRO CONTRERAS
San Antonio 451. Teléfono 3692. Horas: 9-11 y 2-6.

CLINICA DENTAL FERRARI O. Y M VALDIVIESO MORALES
Precios módicos. San Antonio 831.

Dr. CERDA LOPE
Dentista Atiende en la c
tor Valenzuela Basterrica,
47. Teléfono 1642.

Dr. GALLARDO GON
Cirujano Dentista Estudio
delphia. Consultas diurnas
nas. Echaurren 26. Regres

Dr. A. DE LA FUEN
Trasladóse Catedral 12
práctica Dr. Valenzuela B

FORTUNATO ENCI
Especialmente puentes, p
ronas, extracciones. Huér

PEDRO MENDEZ
Estudios Estados Unidos,
Precios antiguos. Huérfan

MUÑOZ LOBOS H
Extracciones sin dolor, s
mo, puentes, placas. Tra
rápidos. San Diego 207-

LUIS PLAZA
Diez años jefe clínica Prof.
zuela Basterrica. Extracc
siles, cloroformo, Serrano
próximo Delicias.

CLINICA DENTAL
Doctor Valenzuela Bast
Atendida por médico-ciruj
tro dentistas especialistas
me 47, Teléfono 1642.

DOCTOR ROCAT
ESPECIALIS
PIORREA-ALVE
ENCIAS SUPUR
DIENTES MOVI
BOLSA COM
OF. 412

VETERINARIO

SCHIDT HERMAN
Enfermedades animales en
Llamados domicilio. San
467. Teléfono 3649; de 9-11

HOSPITAL VETERINA
Alberto Guerrero
Médico veterinario. I
-gronomo. Cotapos 1186.
dencia). Teléfono 10. Palm

ARQUITECTO

EDUARDO TASSO
Obstrucciones, transforma
reparaciones. Honorarios:
ciento. Planos y presupuest
fanos 1258.

MATRONAS

SARA OSORIO DE GON
Matrona, Pensionado partic
partos y curaciones intern
tencia a domicilio. Rosas

PENSIONADO PARTICU
Mercedes Rojas. Matrona
go 930. Recibo enfermas,
es internas. Consulta tod

CLINICA GINECOLOG
Mercedes Darrigrandi. Pa
aciones, inyecciones. Tra
ores especialista. Cumm

MATRONA ERAZO
Recibe pensionistas, atiende
cilio. Inyecciones. Huérfan

Mme. E. PRAGNAUD
Matrona francesa. Traslad
aida Matta 72, entre Vicu
kenna y Santa Elena.

PRIVADA
DE OBSTE
Señora Reyes, matrona g
a. Establecimiento moder
tido por dos cirujanos esp
Recibo enfermas de todas
país. Partos. Precios módi
ultas gratis. Esmeralda 6

ANA G. VARGAS BA
Partos. Recibe pensionist
hrane 985.

MATERNIDAD PARTIC
Atendida por matronas y
titulados. Partos desde $
ciones internas, inyecciones
medicinales. Recibo pensio
Consultas gratis. San Dieg

CARMELA TORO G
Partos. Asistencia toda ho
o enfermas. Matucana 6

PENSIONADO Dra. VIGA
Recibo enfermas de provinc
es, días. Asistencia comple
s $ 50. Turnos permane
Diego 57.

Empresa Fortives
POMPAS FUNEBRES
Compañía 1037-1041
Teléfono Inglés 377

Nota.— La más antigua y acreditada.—Servicios de La clase a precios sin competencia.

Servicio nocturno permanente.

LUTOS

Encontrará usted el mejor surtido en plaza, en el
MANTO ELEGANTE
Pasaje Matte 28
Especialidad en Tocas y Sombreros de Crepé y Georgette.

La Casa no tiene sucursal.

POMPAS FUNEBRES
"La Humanitaria"
San Diego esquina
Concepción
TELEF. 244. MATADERO
Servicios desde 30 pesos.
Abierta toda la noche.

CARBON ESPINO
DE PRIMERA

PAPAS CAZUELAS Y AMARILLAS BUENA CLASE

Se venderán mañana Lunes en privado

FERIA URETA y Cía.
Delicias 3410

GRAN LOCAL
EN CONCEPCION

EN PLENO CENTRO COMERCIAL, SE ARRIENDA DESDE EL 1.o DE ENERO PROXIMO

Consta de espaciosos y elegantes salones, a propósito para CASA DE MODA y ocupa todo el primer piso y parte de los bajos. Actualmente se halla instalado en él el Círculo Francés.

TRATAR:

ENRIQUE GIRAUD, FARMACIA FRANCESA
Casilla N.o 755 — Concepción

Caja de Retiros y de Previsión social de los Ferrocarriles del Estado

(ROSAS 1080)

Se piden propuestas públicas para la edificación en Santiago de 32 casas-habitación.

Las bases pueden consultarse en el Servicio de Propiedades de la Caja, de 1 a 7.

Las propuestas se abrirán el 10 de Octubre, a las 3 P. M., en las oficinas de la Dirección.

Compañía Salitrera «EL PEÑON»

JUNTA GENERAL EXTRAORDINARIA DE ACCIONISTAS

En conformidad a lo prescrito en los artículos 24 y 28 de los Estatutos, se cita a los señores Accionistas a una Junta General Extraordinaria que se celebrará en Valparaíso, el 15 de Octubre, a las 2 P. M. en la Bolsa Comercial, Cochrane N.o 695 con los siguientes objetos: 1.o Pronunciarse sobre un préstamo contratado por el Directorio y sujeto a la ratificación de la Junta para la explotación de los terrenos salitrales de la Compañía; 2.o Autorizar la hipotecación de las propiedades de la Compañía en garantía del referido préstamo, y 3.o Aprobar la reforma de los artículos 3.o, 4.o y 5.o de los Estatutos para aumentar el capital social en la suma de 300,000 libras esterlinas, representadas por 300,000 acciones de una libra esterlina cada una.

Valparaíso, 4 de Octubre de 1923.

EL PRESIDENTE.

El Registro de Accionistas permanecerá cerrado desde el 4 hasta el 15 de Octubre inclusive.

O—15 EL GERENTE.

FERROCARRILES DEL ESTADO

Solicítanse propuestas públicas por la obra de mano en trabajos de reparación de edificios.

Las propuestas se abrirán el 15 de Octubre, a las 3 de la tarde, en la Oficina de Edificios (Estación Alameda), donde pueden pedirse los antecedentes de 2 a 3, diariamente.

Santiago, 3 de Octubre de 1923.

Puerto de San Antonio

REMATE DE TERRENOS

El 11 de Octubre, a las 3 P. M., se rematarán ante la Junta de Almoneda (Dirección del Tesoro), varios sitios de terrenos fiscales, en la mejor situación del puerto, con grandes facilidades de pago.

Bases y antecedentes en la Comisión de Puertos, AGUSTINAS 1291.

11-O.

Raulí Machihembrado

SE REALIZAN CIEN MIL LISTONES
muy secos, de todas clases y dimensiones.

Desvío Banco República

DELICIAS N.o 3311.— TELEFONO N.o 10. ESTACION
Frente a la Estación Central de los FF. CC.
Roberto Lacourt O.

FOLLETIN (22)

EL MISTERIO DE LA QUINTA TREBASOFF

(ROULETABILLE EN RUSIA)

por GASTON LEROUX

van a volver por la puerta? ¿Cómo habéis podido adivinarlo, y todo eso por un pobre agujero hecho con un alfiler?

—Señora, ya no hay un taladro de alfiler; ahora hay dos.

—¿Dos taladros de alfiler?

—Sí, dos; uno antiguo, y otro nuevo, muy reciente. ¿Por qué ese segundo taladro? Porque habían creído que el antiguo era un poco estrecho; quisieron agrandarle, y agrandándole se ha roto la punta de un alfiler... de un alfiler de sombrero, señora. Esa punta está allí todavía, obstruyendo el agujero primitivo, y la sección es muy limpia y muy brillante.

—¡Ah! ¡Ahora ya comprendo el examen de los alfileres de sombrero! ¿Es, pues, tan fácil atravesar una puerta con un alfiler?

—No hay nada más sencillo; sobre todo si el tablero es de pino. Sin embargo, acababa de romperse una punta de alfiler en el primer agujero, y de ahí la necesidad de hacer otro. Como la punta del alfiler se había roto, para empezar el segundo han empleado [illegible] cortaplumas, y luego han terminado el taladro con el alfiler de sombrero. El segundo agujero está todavía más cerca del cerrojo que el anterior. ¡No os mováis, señora!

—¡Pero, entonces, van a venir, van a venir!

—Eso creo.

—No comprendo cómo estáis tan tranquilo teniendo esa certidumbre. ¡Gran Dios! ¿Qué os prueba que no han venido todavía?

—Un alfiler ordinario, señora, no de sombrero por esta vez. ¡No confundamos los alfileres! Os lo enseñaré ahora mismo.

—¡Me hará perder la cabeza con sus alfileres, clara luz de mis ojos! ¡Bondad del Cielo! ¡Enviado de Dios! ¡Querido talismán!

Y pretendió estrecharle con transporte entre sus temblorosos brazos; pero el joven retrocedió. La dama suspiró otra vez, y repuso:

—¿Y no os ha instruído nada el exámen de los alfileres?

—Sí: el quinto alfiler de Natacha, el de la capota que estaba en la galería, tiene la punta recién rota.

—¡Miserable de mí!— dijo Matrena desplomándose en el sillón.

Rouletabille la levantó de nuevo.

—¿Qué os pasa? También he examinado los vuestros. ¿Creéis que hubiera sospechado de vos porque hubiese visto roto uno de ellos? Habría pensado sencillamente que alguien se había servido de ellos para una tarea abominable; eso es todo.

—¡Oh! ¡Es verdad, es verdad! ¡Perdonadme, madre de Cristo! ¡Este niño me volverá loca! ¡Me espanta, y me consuela! ¡Me hace pensar cosas terribles, y me tranquiliza! ¡Hace de mí lo que quiere! ¿Qué podría yo hacer sin él?

Y esta vez logró cogerle la cabeza con ambas manos, y le besó en la frente con pasión muy natural. Rouletabille la rechazó rudamente.

—¡Me impedís ver!— dijo.

A la dama la molestó aquel grosero ademán; pero comprendió. En efecto; durante toda aquella conversación Rouletabille no había cesado de mirar por las puertas entreabiertas de la habitación de Matrena, del gabinete tocador, allá al fondo, la puerta fatal cuyo cerrojo de cobre brillaba a la amarillenta luz de la lamparilla.

Por último el repórter hizo un signo, y seguido de Matrena, anduvo de puntillas hasta el umbral del cuarto del General, rozando las paredes. Feodoro Fedorovitch dormía. Percibíase su fuerte aliento; más parecía gozar de un sueño tranquilo. Las pesadillas de la noche anterior le habían dejado en paz; acaso la Generala tenía razón en parte atribuyendo los famosos ensueños al narcótico que todas las noches quedaba al alcance de su mano, porque el vaso en que bebía durante sus insomnios todavía estaba lleno, y visiblemente no le había tocado aún. El lecho del General estaba situado de tal modo, que aunque el que le ocupaba tubiese abiertos los ojos, no habría podido ver abrirse la puerta que daba a la escalera de servicio. La mesilla donde estaban el vaso y diferentes botellas, y que había soportado el peligroso ramillete, se hallaba cerca del lecho, un poco retirada, y más cerca de la puerta. Nada sería tan fácil para quien pudiera entreabrir aquella puerta que alargar el brazo y colocar la máquina infernal entre las hierbas silvestres, sobre todo si, como era forzoso creerlo, para ejecutar la maniobra habían esperado a que el ruidoso ronquido del General advirtiese que ya estaba dormido, y mirando por el ojo de la cerradura, habían comprobado que Matrena se hallaba entonces ocupada en su propia habitación. Al llegar al umbral del cuarto, Rouletabille se volvió de lado para quedar fuera de la línea del agujero, y se puso a cuatro patas. En esta postura se acercó a la puerta de servicio. Con la cabeza apoyada en el suelo, comprobó que el alfiler ordinario que la noche anterior había clavado en el piso junto a la escalera estaba derecho: por consiguiente, tuvo una nueva prueba de que la puerta no se había movido. En el caso contrario, el alfiler habría sido rechazado horizontalmente y caído a tierra. Volvió sobre sus pasos, se enderezó, pasó el gabinete tocador, y en un rincón sostuvo con Matrena una rápida conversación en voz muy baja.

—Id— dijo el joven— a poner vuestro colchón en el rincón del gabinete tocador, desde donde puede verse la puerta, y no ser visto de quien mirase por el ojo de la cerradura. Hacedlo con la mayor naturalidad, y acostaos luego. Yo pasaré la noche en el colchón, y podréis creer que en él estaré mejor que en el lecho de tabla de la escalera, donde pasé la noche de ayer detrás de la puerta.

—Sí; pero vais a dormiros. ¡No quiero!

—Pensad, señora...

—¡No quiero, no quiero! ¡No quiero separar los ojos de la puerta! Además, me sería imposible dormir. ¡Dejadme!

El repórter no insistió, y ambos se acomodaron en el colchón. Rouletabille se sentó cómodamente, cruzando las piernas como un sastre engolfado en su tarea; pero Matrena se quedó a cuatro pies, con la nariz alerta y los ojos fijos, como un bull-dog pronto a la acometida. Trascurrieron los minutos en medio de un profundo silencio, sólo turbado por la irregular y sofocada respiración del durmiente, cuyo pálido y trágico rostro se destacaba sobre la almohada con la boca entreabierta y los labios trémulos y balbucientes. Durante un segundo pudo creerse que iba a despertar o a ser presa de sus terribles visiones. Inconscientemente extendió un brazo hacia la mesilla donde estaba el vaso del narcótico; después se inmovilizó y roncó ligeramente. La lamparilla, que estaba en la chimenea, proyectaba raros reflejos amarillos en los ángulos de los muebles, hacía brillar el marco de un cuadro colgado en el muro, y dibujaba una estrella vacilante en el vientre de las botellas. Pero en toda la habitación Matrena Petrovna no veía ni miraba más que el cerrojo de cobre, que brillaba allá a lo lejos en la puerta. Cansada de estar de rodillas, se tendió, apoyando la barba en las manos, y con la mirada siempre fija. Co-
mo nada sucedía, lanzó un
ro. No hubiera podido decir
peraba o temía que ocurrie
de nuevo, lo que Rouletabi
bía prometido. Pasaron dos
Rouletabille la sentía estre
se de angustia y de impacien
En cuanto a él, no esperab
ocurriese cosa alguna antes
primeras luces del alba, mo
en que todo el mundo sabe
un sueño de plomo triunfa
das las vigilias y de todos
somnios. Esperando este
no se había movido más que
magote de China o que el
voi-doukh de porcelana del
dín. Por último, muy bien
ra ser que el suceso no fuera
aquella noche. De repente la
de Matrena se posó en la de
letabille, el cual la aprisionó
miéndola con tanta fuerza
la dama comprendió que la
ba hacer el más leve movim
Los dos habían alargado el
llo y aguzado las orejas como
males en acecho. ¡Sí, sí; se
leve ruido en la cerradura
Una llave giraba suavemente
muy suavemente... en la
dura... Luego, silencio...
pués, otro tenue ruido...
chinamiento imperceptible...
levísimo crujido de acero en
rrojo... en el brillante cerrojo
Y luego el cerrojo... suave
mente... con mucha suavidad
se descorrió por sí solo...

EL TESORO

por **RENE DUBREUIL.**

La noticia de estar vendido el castillo de Sommelaine produjo presión en el pueblo de Méry-Sur Baisse. A propósito de ese castillo había una leyenda.

Una mañana se encontró muerto en la sala baja del castillo al barón de Sommelaine, soltero y muy avaro. Llegaron apresuradamente los herederos, y asistidos por un notario registraron la casa de arriba abajo. ¡Ni un maravedí! Sabíase que el barón, de caracter agrio, detestaba cordialmente y sin excepción a las personas de su familia. Así que se dijo con insistencia que el viejo hidalgo, por jugar una mala pasada a sus parientes, había escondido su tesoro en algún secreto rincón de la morada. En torno del castillo se libró un verdadero combate. Por último, los herederos pusiéronse de acuerdo para que se explorasen los muros, los sótanos, los suelos, por mucho que fuese el tiempo y el dinero que costase. Mucho costó.

Durante meses y meses, bajo la vigilancia de un pariente delegado, brigadas de obreros sondaron las murallas, secaron los pozos, desmontaron los parquets, desmenuzaron las fábricas, y todo en vano.

Aburridos, los herederos abandonaron toda pretensión sobre esta propiedad destrozada, que se puso en venta sin que nadie se arriesgase a adquirirla; en tan lamentable estado se hallaba. Y allí quedó el castillo, mirado con temor y curiosidad, hundido bajo un espeso cortinaje de árboles, que parecían rodearlo más aún de misterio.

Solamente vivía en él, por asegurar una vaga vigilancia, y con el permiso del notorio, un jardinero del país, muy viejo, el señor Anthine, con quien vivía una nieta huérfana llamada Clara, de edad de diez y siete años, toda fresca, toda jovial, toda bonita, cuya juventud trascurría sin deseos entre la vejez de las encinas, la majestad de los nogales y la antigüedad de los muros.

Una mañana se supo que Sommelaine estaba vendido. Preguntábase la gente qué loco o qué malvado lo hubiera podido adquirir. Y pronto pudo saberse, porque unos días después llegaba a Méry-Sur-Baisse, el nuevo propietario, el vizconde de Saint-Joyaux, hombre de treinta años, rico, gran aficionado a la caza y a la pesca, a quien habían seducido las cerradas habitaciones del castillo y las verdosas riberas del Baisse, que atravesaban la propiedad, y en que se veía correr a las truchas bajo las raíces entrelazadas de los álamos.

El señor Anthine y su nieta hicieron al recién llegado los honores del triste castillo, y ambos le contaron la historia. Al vizconde le divirtió mucho. Comió aquella tarde a la rústica mesa del jardinero, servido con coquetería por Clara, cuyas miradas, cándidamente risueñas, llevaron alguna inquietud al cerebro del señor de Saint-Joyaux.

—Yo no viviré, o mejor dicho, no acamparé aquí más que en las épocas de caza y de pesca—dijo al señor Anthine.

Sin embargo, algunos días después de su primera visita, volvió a Sommelaine.

Había cambiado de idea.

Habíase hecho preceder de un equipo de trabajadores encargados de poner en buen orden el castillo y sus dependencias. En cuanto a él, se instaló rústicamente en una de las amplias salas de la propiedad y solicitó de Clara permiso para comer con su abuelo y con ella.

Pasaron los días, ¡pero qué días tan bellos! En la calma encantadora de los crepúsculos, el señor de Saint-Joyaux y Clara conversaban paseando por las orillas del Baisse, a la sombra de los árboles corpulentos. Fueron al principio discretas conversaciones sobre el encanto de los apacibles paisajes, la dulzura de vivir en el silencio de las cosas dormidas, en medio de la fragante paz de la Naturaleza. Tomaron después los diálogos un giro más íntimo. Hubiérase dicho que de las añosos encinas caían sobre sus débiles hombros ternuras de emoción. Al fin, una tarde en que una repentina tempestad había llenado el aire de extraños efluvios, sus labios, balbuciendo juramentos, se juntaron.

En Méry-Sur-Baisse gran ruido produjo la noticia de que el vizconde de Saint-Joyaux, dueño de una considerable fortuna y auténtica nobleza, se casaba con la nieta del señor Anthine. Corrieron todas las suposiciones. No faltó audaz que diese a entender que el viejo jardinero bien pudiera haber puesto la mano sobre el tesoro de Sommelaine, de donde se derivaba la rápida fortuna de su nieta.

No. Nadie había encontrado el tesoro, porque alguien que había conocido bien al barón, había afirmado y apoyado con pruebas que el hidalgo había muerto en completa ruina.

Pero cualquiera destruye las leyendas, sobre todo cuando hay quien se complace en perpetuarlas, como hizo el señor de Saint-Joyaux!

El día que llevó al altar a Clara, iluminada y radiante, el señor cura de Méry se le acercó y murmuró a su oído:

—¿Sabéis lo que se cuenta, señor vizconde? Dicen que habéis encontrado el tesoro de Sommelaine.

El señor de Saint-Joyaux dirigió una mirada amorosa sobre la niña rubia que era su mujer, y respondió:

—Es verdad, señor cura... Pero, sobre todo, no digáis nada a nadie.

R. D.

LA MUJER ANTE LA SILLA ELECTRICA

JUSTICIA INEXORABLE

Para juzgar a la mujer culpible se atiende más a la razón que a la belleza. — Protestas contra la pena de muerte

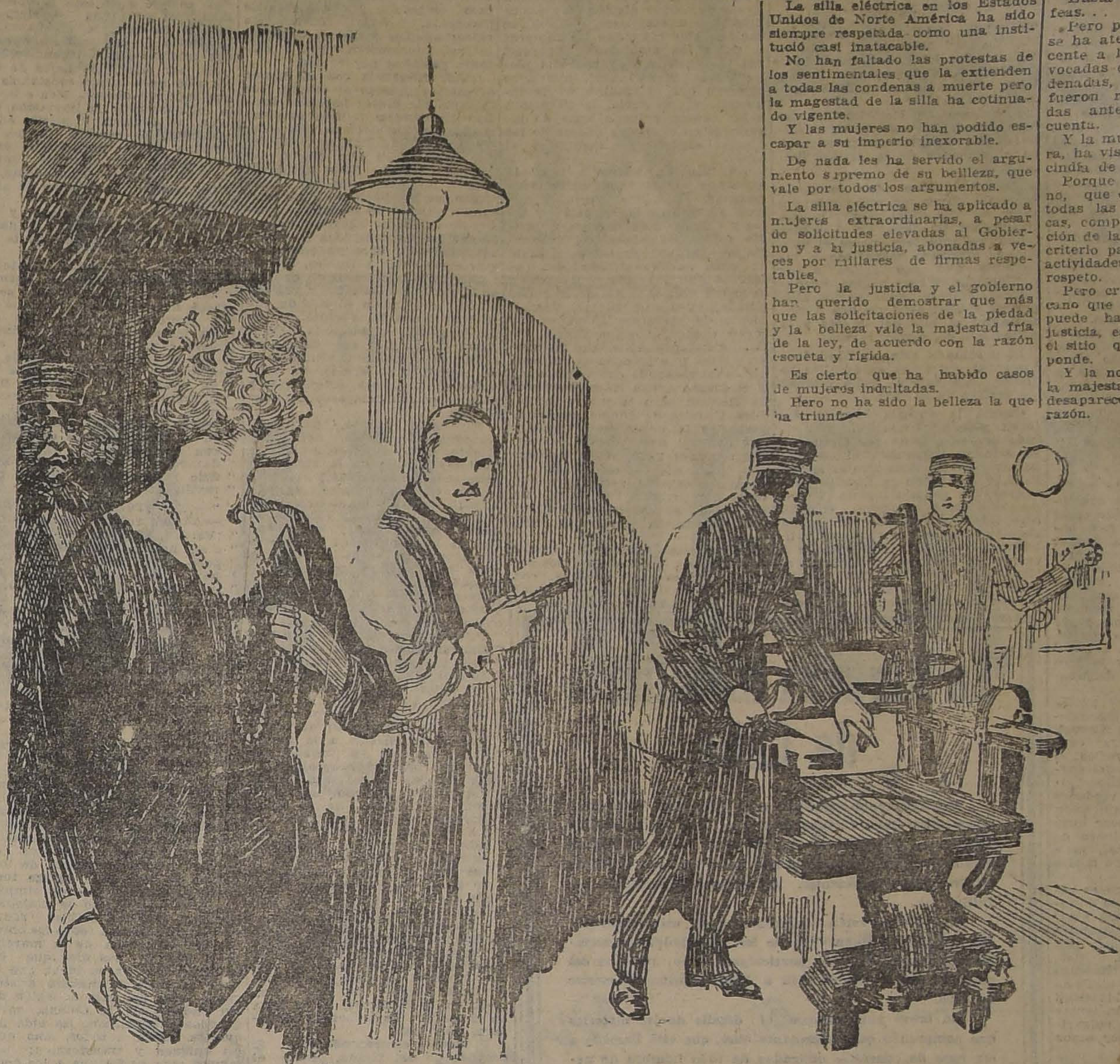

La silla eléctrica en los Estados Unidos de Norte América ha sido siempre respetada como una institució casi inatacable.

No han faltado las protestas de los sentimentales que la extienden a todas las condenas a muerte pero la magestad de la silla ha cotinuado vigente.

Y las mujeres no han podido escapar a su imperio inexorable.

De nada les ha servido el argumento supremo de su belleza, que vale por todos los argumentos.

La silla eléctrica se ha aplicado a mujeres extraordinarias, a pesar de solicitudes elevadas al Gobierno y a la justicia, abonadas a veces por millares de firmas respetables.

Pero la justicia y el gobierno han querido demostrar que más que las solicitaciones de la piedad y la belleza vale la majestad fría de la ley, de acuerdo con la razón escueta y rígida.

Es cierto que ha habido casos de mujeres indultadas.

Pero no ha sido la belleza la que ha triunfado.

Hasta se ha indultado a mujeres feas...

Pero para llegar a ese resultado se ha atendido única y exclusivamente a las poderosas razones invocadas en su favor por las condenadas, razones todas ellas que fueron rigurosamente comprobadas antes de ser tomadas en cuenta.

Y la mujer, acaso por vez primera, ha visto con dolor que se prescinda de su belleza para juzgarla.

Porque el pueblo norteamericano, que es un gran admirador de todas las manifestaciones estéticas, comprende también la devoción de la justicia y tiene un firme criterio para no mezclar estas dos actividades, por las que siente gran respeto.

Pero cree el pueblo norteamericano que el mejor homenaje que puede hacerle a la belleza y a la justicia, es diferenciarlas y darles el sitio que a cada una corresponde.

Y la norma es inexorable: ante la majestad de la silla eléctrica desaparece la belleza y manda la razón.

CIGARRILLOS HABANOS
Sporting Club
$ 0.20
BRITISH - AMERICAN TOBACCO Co (CHILE) Ltd

Mme. Canessa
Gran Exposición de sombreros
en su nuevo local, se reciben hechuras y transformaciones
NATANIEL 81

GRATIS
Se enviará al que lo solicite, un libreto sobre lubricación científica.
LUBRICANTES "GIBBSOIL"
GIBBS Y CIA. O—8

PROBAR NUESTROS TRABAJOS una vez, es hacerse nuestros clientes.
TINTORERIA SUIZA
Talleres: DOMINICA 404. Sucursal: AGUSTINAS 815, al llegar a San Antonio.
Se tiñe y limpia a vapor y químicamente toda clase de ropa, por muy delicada que sea. Especialidad en lutos entregables en 24 horas. Trabajo garantido. Se atienden órdenes de provincias. Prontitud y esmero.
CASILLA 1884 TELEFONOS 2717-2718

CARTERAS para Señoras: Ultima Novedad

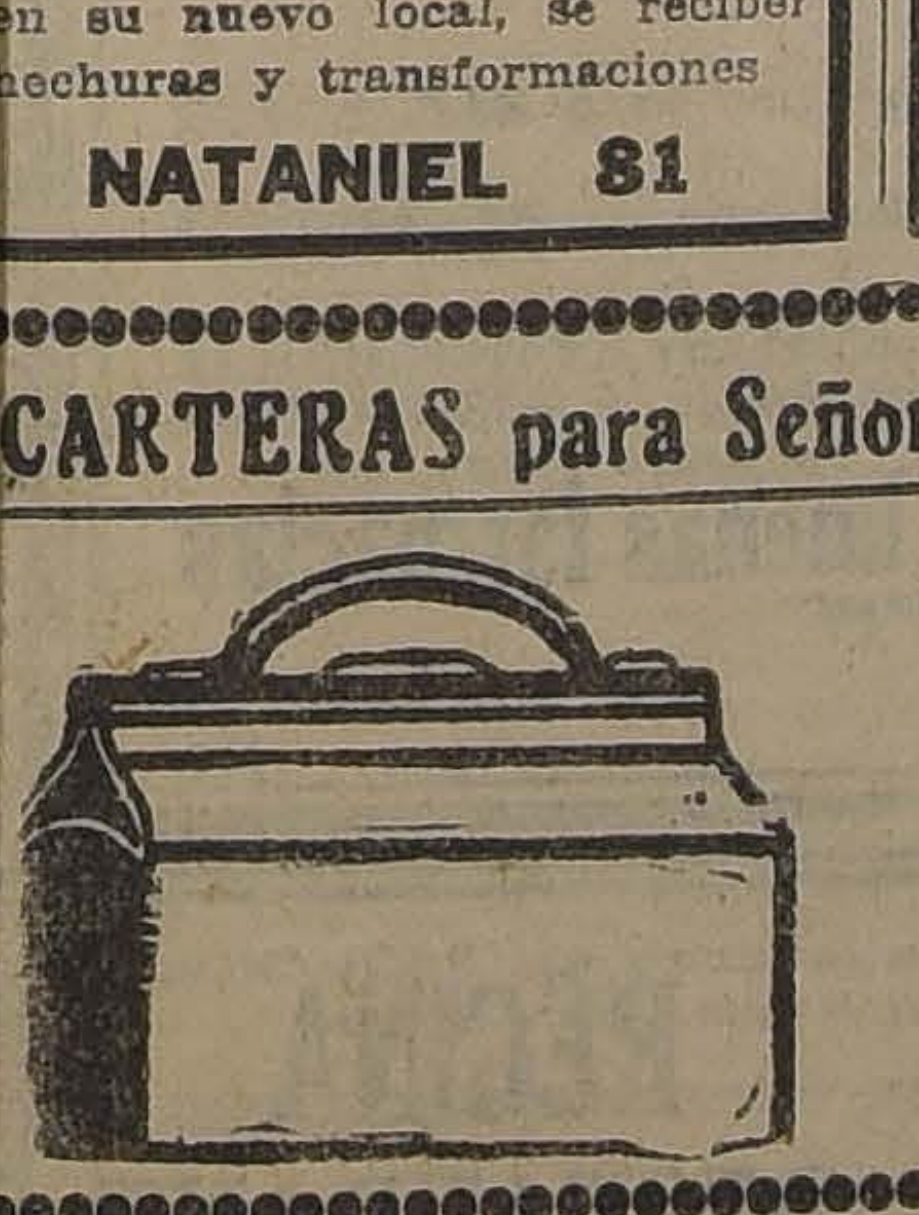

Ultimos días de la Realización en la
Maletería "EL FARO"
ESTADO 74
y se REALIZA a menos de la mitad de su valor, la existencia anterior.
8-O

EL MEJOR Y MAS PRACTICO JUGUETE PARA LOS NIÑOS
ESTADO 74
ESTADO 74
LO FABRICA Y VENDE LA MALETERIA "EL FARO"

MUEBLES
de todos estilos, a precios bajísimos, vende
"LA UNIVERSAL"
Catedral 1131
FRENTE AL CONGRESO
Damos facilidades en el pago. Entrega inmediata.

Olio
Sasso

Preferido en todo el mundo

LOTERIAS
DE BENEFICENCIA NACIONAL ARGENTINA A SORTEARSE PROXIMAMENTE:
Octubre 9, de $ 100,000 arg., ENTERO: $ 85; QUINTO: $ 17 CHILENOS
Octubre 9, de $ 20,000 arg.; ENTERO: $ 25; QUINTO: $ 5 CHILENOS
Octubre 16, de $ 80,000 arg.; ENTERO: $ 70; QUINTO: $ 14 CHILENOS
Octubre 16, de $ 20,000 arg.; ENTERO: $ 25; QUINTO: $ 5 CHILENOS

¿Quiere usted ganar en la Lotería? Adquiera sus billetes UNICAMENTE en la afortunada
CASA E. TURRI — Buenos Aires
GALERIA GÜEMES 356 — CASILLA, CORREO 1772

LOTERIAS
DEL HOSPITAL DE CARIDAD, DE MONTEVIDEO, A SORTEARSE PROXIMAMENTE:
Octubre 11, con premio mayor de $ 20,000 oro uruguayo
ENTERO a $ 50; cada QUINTO de billete a $ 10 CHILENOS
Octubre 18 con premio mayor de $ 50,000 oro uruguayo.
ENTERO a $ 90; cada QUINTO de billete a $ 18 CHILENOS

CRONICA LITERARIA

por ALONE

"LA MONARQUIA PARA CHILE", O UNA CONFERENCIA DE DON ALBERTO EDWARDS.

Un nuevo triunfo ha de conquistar seguramente la Sociedad de Conferencias Literarias con la disertación que anuncia, para mañana Lunes, sobre la conveniencia de establecer la monarquía en Chile, tema original, no sacado de libros ni revistas extranjeras, sino brotado en la cabeza de uno de los hombres más preparados para pensar con independencia y fundamento que hay en el país: don Alberto Edwards, ex-Ministro de Hacienda y actual Director General de Estadística.

Hace tiempo, un hábil periodista se dedicó a preguntarles a personas y personajes "qué hubieran querido ser" y entre las respuestas más o menos ambiciosas recordamos la del señor Edwards: "lo que soy". Bella contestación. Como un generalísimo de los números, el señor Edwards se siente en su elemento manejando ideas reducidas a fórmulas y basadas en la observación exacta de verdades concretas. El es uno de los pocos hombres, por no decir el único que toca la realidad de cerca, la palpa, la mide, la pesa y la cuenta, y cuyas deducciones abstractas se basan en hechos positivos.

De ahí la desconcertante audacia y singularidad de sus opiniones. Mientras todo el mundo sigue la corriente, piensa palabras, habla por moldes, él estudia hechos y sabe cosas, tiene un criterio propio y con él reduce a la unidad la flotante dispersión de los fenómenos. Soñador moderno, sociólogo en la buena acepción del término, conoce los males de su época y presenta los remedios que le convienen, combinando en justa dósis el dato numérico limitado y la teoría generalizadora que se desprende por el camino lógico.

Mientras habladores de profesión, catedráticos de la incompetencia, según los llamaba Faguet, repiten incansablemente la canción republicana y democrática, el gastado tema del gobierno del pueblo por el pueblo, el señor Edwards nos mostrará las verdades que se ocultan bajo esa aspiración fraseológica y nos hará tocar unas tras otras las articulaciones de nuestro organismo nacional, para poner la balanza en el justo medio del buen sentido.

Y como el sentido comun es raro y sorprendente, ya se nos anuncia esa conclusión que hará abrir los ojos y la boca: la República de Chile necesita un Rey... ¡Un Rey, un Rey con corona, cetro, Reina y Corte, nobles titulados que harían reverencias en el Palacio de la Moneda, Su Majestad chilena! ¡He ahí una visión tentadora y que se sale de la vulgaridad. Aunque sólo fuera por amor a lo quimérico y lo pintoresco co, nos sentimos inclinados a adherir al nuevo partido...

"ROBLES, BLUME Y CIA." NOVELA POR FERNANDO SANTIVAN. (NASCIMENTO.)

Hay libros que tienen electricidad, hay libros que no la tienen. Y aquí po- todo tratado de Retórica. Lo demás entra en el vasto y vago campo de las divagaciones personales, en el romance de la crítica literaria.

El último libro de Fernando Santiván, como los anteriores del autor de "La Hechizada", podría clasificarse, de lleno, en el primer grupo: se hace leer, posee el nervio, el atractivo misterioso e indefinible que nos obliga a dar vueltas página tras página, encontrando defectos aquí, vacíos allá, errores acullá, pero sin que nunca perdamos el hilo del interés y la curiosidad de seguir leyendo.

Bien sentada esta cualidad fundamental, entremos en detalles de menor importancia para diseñar los perfiles de la obra.

Cuenta la antigua historia del joven plebeyo, trabajador y honrado que se levanta por virtud de su esfuerzo, conquista el corazón de una jóven aristócrata, rica y bella, y lucha con su familia para conseguirla en matrimonio. El tema lo planteó Rousseau en La Nueva Eloisa y desde entonces ha seguido rodando por el río de la literatura romántica hasta llegar a través de infinitos altibajos, al "Dueño de las Herrerías" de M. Ohnet. Es una intriga casi impuesta por la organización social democrática y el sacudimiento del viejo organismo por la Revolución Francesa, cuyos efectos sólo ahora empiezan a atenuarse. Rotos los moldes, abiertas todas las carreras a todas las ambiciones, apareció ese tipo novelesco y real del plebeyo que quiere subir, que sube primero por el camino de la industria, el comercio, la literatura o las armas, y luego trata de ingertarse en el tronco mismo de las clases superiores mediante el amor.

En "Robles, Blume y Cía." la aventura ofrece particularidades curiosas. El héroe, Bernabé Robles, alumno de la Escuela de Artes y Oficios, hereda cerca de medio millón de pesos, (circunstancia que reduce considerablemente su papel novelesco), establece una fábrica que lo hace millonario y se asocia con el padre de la mujer amada, el doctor Blume, descendiente de príncipes alemanes. La joven elegida, Adriana Blume, artista e independiente, que ha vivido y tiene una mancha en su pasado, le corresponde con vehemencia y el suegro apoya las pretensiones de Robles; pero la madre, la señora Urquiza de Blume, representante de la aristocracia tradicional chilena, descendiente de vascos cerrados y soberbios, opónese con todas sus fuerzas y casi se desmaya ante la perspectiva de tener por yerno a "un roto, un siútico, un advenedizo". Un sacerdote desempeña papel secundario y negro.

Todas estas figuras, las cuatro principales y la del clérigo, nos parecen hechas sobre medida, con molde convencional, para llegar a determinadas conclusiones y producir tales ó cuales golpes de efecto. Eran necesarias, cal diríamos obligatorio y se resienten de invención. Sólo convencen a ratos; simples y tiesas, de índole teatral, representan tipos ya bastante gastados por el uso.

¡Qué diferencia con las figuras accesorias puestas al márgen, por ejemplo ese pintor borracho Paulino Hernández, tallado en plena realidad y que chorrea vida, o los discípulos de Tolstoy presididos por Almario en una reunión demasiado breve! Ellos hablan y existen de veras, cometen extravagancias, se portan como hombres a quienes no maneja el alambre de una idea. Querríamos continuar en su compañía y aunque la unidad del libro padeciera, desearíamos dejar a Robles, con sus amores y sus intereses de encargo, para ver qué piensan y sienten ellos, cómo miran el mundo, qué opinión tienen de la gente. Al lado de los otros, —el viejo, la vieja, el jóven, la jóven, y ese desdichado sacerdote,— parecen visitantes de un museo, algo ebrios, un tanto malos de la cabeza, interesantes y seductores con chispazos de novela rusa.

El estilo mismo, palpitación próxima y sensible del pensamiento, ofrece diferencia en los distintos pasajes de la obra y va señalando zonas áridas y zonas regadas, correspondientes aquéllas al plan, al esquema, al trazado voluntario de la obra y éstas a los desvíos caprichosos y las escapadas de la inspiración. Casi siempre incorrecto, desde el punto de vista lingüístico o gramatical —lo que carece de importancia— hácese solemne y llega hasta la perfecta vulgaridad en algunos trozos doctrinarios: Página 84: "¡Cuánta energía para instalar aquella fábrica en la cual había colocado sus más ardorosas ilusiones! Si ¿y por qué no hacer una vulgar comparación? (¡Pues, hombre, Ud. lo dice, por eso!) Así como los caballeros de pasados tiempos salían al palenque o marchaban a la guerra a la conquista del ansiado laurel que habría de arrojarse a los piés de la hermosa elegida del corazón, llevando en el escudo la insignia de la dama, Bernabé, oscuro campeón de los tiempos modernos, se lanzaba a la palestra industrial, enérgico y confiado, armado de sus conocimientos y ostentando en su escudo de combate la razón social, el nombre de su adorada: Robles, Blume y Cía."

Con excusa y todo, esto es puro Tancredo Pinochet. En su sitio, como órgano de la Biblioteca Americana de Inspiración, al lado del "Puede el que Cree que Puede" y "Cada hombre un Rey", muy bien; en la literatura, en el arte, en el sendero de la belleza verdadera, muy mal.

Y hasta contraproducente. Si después de esa tirada, oímos el discurso, entrecortado por hipos y ¡plim! de Paulino Hernández, tentados nos sentiremos de darle la razón a ese perdido tan inteligente, tan agudo para ver la miseria del mundo y la inutilidad de las ambiciones humanas.

Y es que aquí está la observación real con toda su simpatía, allá el sistema, la enseñanza, la invención... Lo cual no significa que condenemos la invención y la tesis, por principio. Lejos de eso! Es sólo para dejar constancia de que Santiván observa bien e inventa mal, trasmite la impresión cercana, se extravía y pierde en la ideología. Su camino va por un término medio: muy abajo, práctico o familiar, resulta tosco; muy alto, sutil o trascendente, se torna complicado y sufre de afectación.

Donde estas cualidades y vacíos del temperamento se ponen de relieve es en el final de la novela.

Contra la voluntad materna, Adriana resuelve ser de Bernabé y va, le revela su falta, se le ofrece humildemente. Bernabé sufre, protesta: ¡aquélla niña que creía inmaculada como un ángel! Quiere rechazarla; pero ella entonces le promete entregársele sin condiciones. "Hubo una pausa larga (Pág. 178). Bernabé miró primero a la joven con extrañeza, con recelo. Luego al observar la decisión que se pintaba en su rostro, sus ojos brillaron de loco júbilo, midió rápidamente la extensión del sacrificio y extendió los brazos, maravillado:

"—¡Tú! ¡Tú! ¿Pero es verdad? —Adrián replicó sonriendo: —¡Verdad, sí, verdad!—Y se echó a sus brazos. Enlazados besándose como locos, reían y lloraban... Las pieles costosas que la joven llevaba al cuello se mezclaban sin esfuerzo, en este momento de sublime derrota, a la burda blusa del obrero, mientras sus labios se unían en apasionado abandono. Al cabo de un tiempo, serenado el primer ímpetu, Adriana volvió a exclamar como si hablara consigo misma: Pero ¡qué tonta! ¿Cómo no se me ocurrió antes una cosa tan sencilla?"

Un novelista malicioso, un francés, habría terminado ahí el libro. Pero Santiván tiene un fondo de seriedad rusa o norteamericana, busca conclusiones sociales, quiere tesis, reformas, democracia, etc. No le basta esa humillación de la clase baja impuesta a la clase alta en la persona de Adriana hecha la querida de una especie de obrero. Y agrega todo un largo capítulo que es, simplemente, el último acto de cualquier opereta. Bernabé Robles reune en una gran fiesta a todos los obreros, les da cuenta de la marcha de la fábrica, les dice que ha sufrido mucho en su ideal, que la culpa la tiene la maldita aristocracia vasca del país, la legión de los enderos de la Colonia enriquecidos y orgullosos, les pide no que los maten a todos, sino que los eduquen y transformen; en seguida cede su fortuna a los operarios, se queda pobre, viste de nuevo ahí mismo, sobre la marcha, su blusa de trabajador manual y hace encender los hornos y mover las máquinas ¿para qué? Para que la obra termine con un himno al trabajo y la pobre Adriana se vaya sola, despreciada, por un camino de álamos solitarios.

No. Es demasiado. Santas y nobles podrán ser esas lecciones, justísima la protesta, sublime la inspiración y el acto; pero sobrepasan con exceso la medida de la verosimilitud, desentonan violentamente en el conjunto y pecan contra leyes no menos sagradas que las de la justicia.

...Hemos querido decirlo con ruda franqueza por la consideración misma que nos inspira el talento del autor, uno de los primeros en nuestro mundo literario y tal vez el mejor dotado en muchos sentidos.

"HORAS DE SOLEDAD", POESIAS ORIGINALES POR EL Dr. DON GUSTAVO UNDURRAGA.

El autor de esta obra ha trabajado un cuarto de siglo en pulirla y dice que algunos adjetivos le cuestan cerca de tres años de pensamiento. Sin embargo, también lo declara, no le importa nada el juicio literario que pronuncien sobre ella. Así, pues, podremos encontrar que sus versos son muy malos, pésimos, de lo peor que se ha publicado en el mundo, vulgares, fríos, insignificantes etc., sin temor alguno de que él se ofenda. Lo que le interesa es otra cosa: es la moralidad y el patriotismo. El cree que estas virtudes estan disminuyendo mucho en el país y ha publicado sus "Horas de Soledad" para aumentarlas. Es un alma noble, desinteresada y magnánima, una de esas personas que aman verdaderamente a su prógimo y procuran servirlo según sus medios, no omitiendo ni aún los más dolorosos sacrificios, como sería en este caso el de su amor propio.

El índice de sus poemas da idea muy clara del contenido. Se divide en cuatro partes:

Primera, poesías patrióticas: La Patria, Detente!, La Bandera, A O'Higgins, A Prat, Al Ejército y Armada, Oda a las Américas, Oda a S.E. Mr. Woodrow Wilson (antes del Tratado de Versalles.)

Segunda, poesías filosóficas: La Caridad, El Ciego, La Limosna, La Esperanza, La Inocencia, La Calumnia, La Hipocresía, El hambre, El niño enfermo, El Cerro Santa Lucía;

Tercera, Amorosas: ¡Amor do lo tuyo me es querido, pre te recuerdo, ¡Cuanto t Siempre a tu lado, Sufro adoro, Te fuiste, Piedad, Lágrimas.

Cuarta, Personales: A mi mana Faustina, A mi maestro el Dr. W. Díaz, A mi rida tía Cármen Aldunate rraga, A mi esposa Ana de Undurraga, A mi hijo mi hija Anita, A mi hija C cita.

Desearíamos citar algunas posiciones para dar idea de dole; pero el espacio nos por lo demás, aunque origin inéditas, todas parece que conocidas y causan la imp de que en alguna parte las mos leído. Sólo nos formular votos por que los deseos del autor se cumplan su libro aumente la moral el patriotismo.

"Alone"

La Riqueza Mobiliaria de Chile

Próximamente aparecerá esta interesante obra, cuyo autor señor Julio Undurraga Ovalle, Jefe de la Sección Estadística de la Bolsa de Comercio, no ha omitido sacrificios para recopilar en ella todos aquellos datos de interés para comerciantes, industriales, agricultores, políticos, etc.

En la obra están comprendidas las más importantes estadísticas financieras de las actividades comerciales e industriales, tanto particulares como públicas del país, durante el decenio 1913 a 1922 y primer semestre de 1923.

En breve publicaremos el detalle de las materias que comprende esta interesante obra, que está llamada a ser base de consultas obligadas de todo hombre de negocios.

SEMAINE DU LIVRE

N.o 63

GEOGRAPHIE

Darier. — Le Mont Blanc	10.80
INDUSTRIE TECHNOLOGIE	
Toché.— L'Electricité Moderne	4.80
LITTERATURE (generalités)	
Beaunier.— Au service de la déese	4.20

MUSIQUE CHANT

Musique de Chambre.— (Exclusivité de la Librairie Francaise). Publication. Semestrielle de Musique Ancienne et Moderne.	
Vercheval.— Dictionaire du Violiniste	4.20
Lionel de la Laurencie.— L' Ecole Francaise de Violon de Lully a Viotti	18.00

POESIES

Allo.— Les Fontaines	3.00
Pascal Bonnetti.— La Marche au soleil	3.60
ROMANS CONTES NOUVELLES	
Binet-Valmer.— Le Desordre	4.20
Farrere.— Histoires de tres loin ou d'assez pres	4.20
Maeterlinck.— L'Intelligence des fleurs	4.00
Loti.— Un Jeune Officier Pauvre	4.00
Rameau.— La chevelure de Madeleine	2.40
Pawlowski.— Ma Voiture de Course	2.40
Victor Margueritt.— "Le Compagnon", Román de Moeurs	4.20
Peval.— La Cavaliere	3.00
Hirsch (Charles-Henry).— Eva Tumarche et ses amis	4.20
Kellermann.— Le 9 Novembre	4.20
Cami.— Dupanloup ou les prodiges de l'amour. "Les auteurs Gais"	4.20
Arnac.— Sylvain la femme nue et les fantoches. "Les auteurs Gais	4.20

SCIENCES MEDICALES ART VETERINAIRE

Billon.— La grossesse et l'accouchement hors l'hopital	7.20
Chauvois.— Un danger social. La Constipation	3.00
Damaye.— Elements de Neuro-psychiatrie	4.20
Marfan, Apert Renault, etc — Collection Sergent. Pediatrie, tome I (fascicule 1 et 2)	42.00

DIVERS

Cam.— Petit Manuel de l'amateur de livres	2.10

A la Librairie Française

(Edificio Casa Francesa.
—Casilla 43 D., Santiago)

OU TROUVE TOUTE LA PRODUCTION FRANCAISE AUX PRIX DE FRANCE

Maiz Eureka -- Porotos Soya Altalfa del Huasco

Entrega inmediata, vende Almacenes de Semillas, ADOLFO RILLON.

MORANDE 720

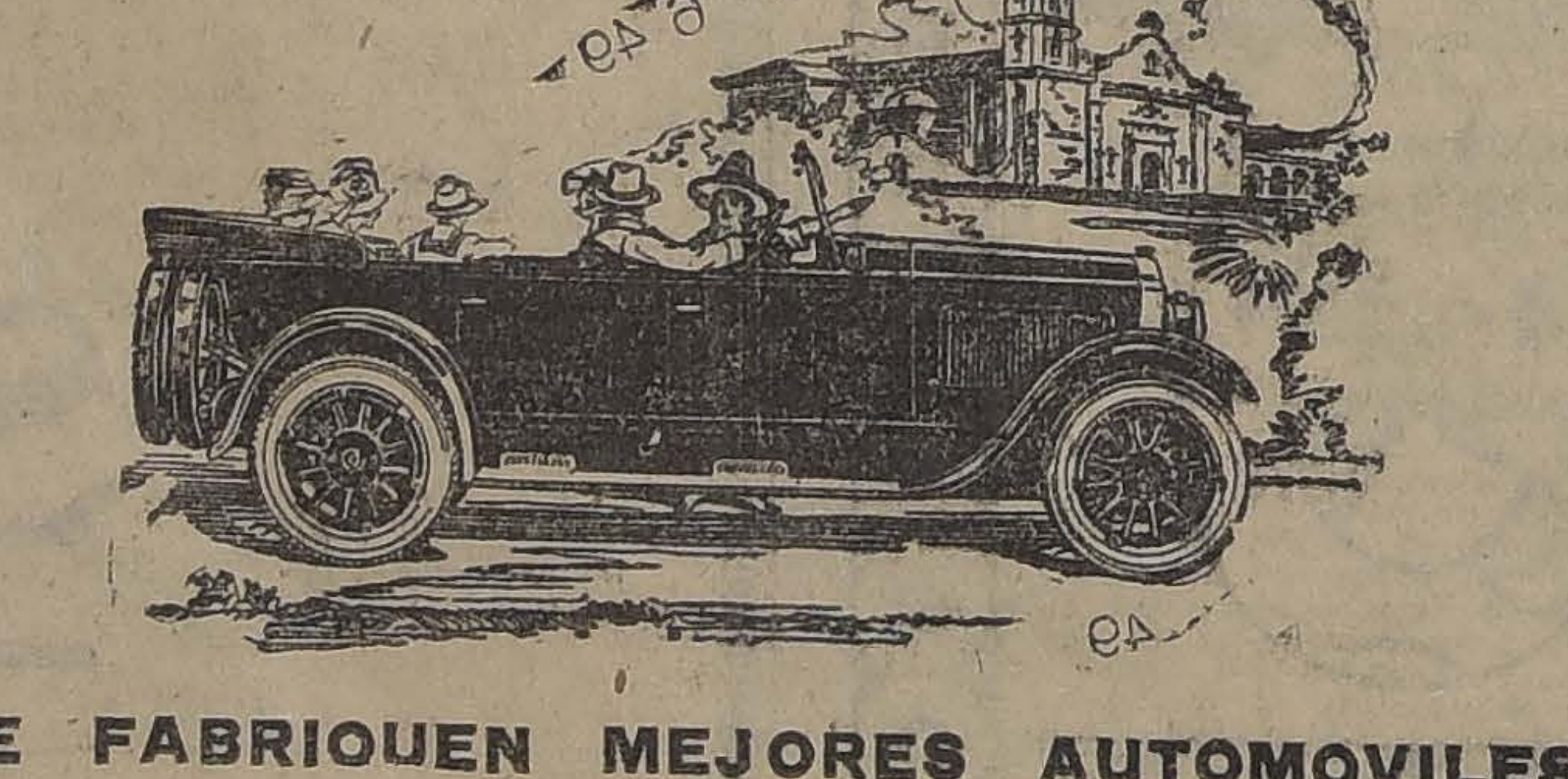

CUANDO SE FABRIQUEN MEJORES AUTOMOVILES

"BUICK"

LOS CONSTRUIRA

LOS SOBERBIOS MODELOS 1924 SON UNA PRUEBA CONCLUYENTE DE ESTA ASEVERACION

Visiten nuestro Departamento de Automóviles y solicítenos informes por estos automóviles que aparte de sus notables innovaciones traen

FRENOS EN SUS CUATRO RUEDAS

MORRISON & Co
SANTIAGO

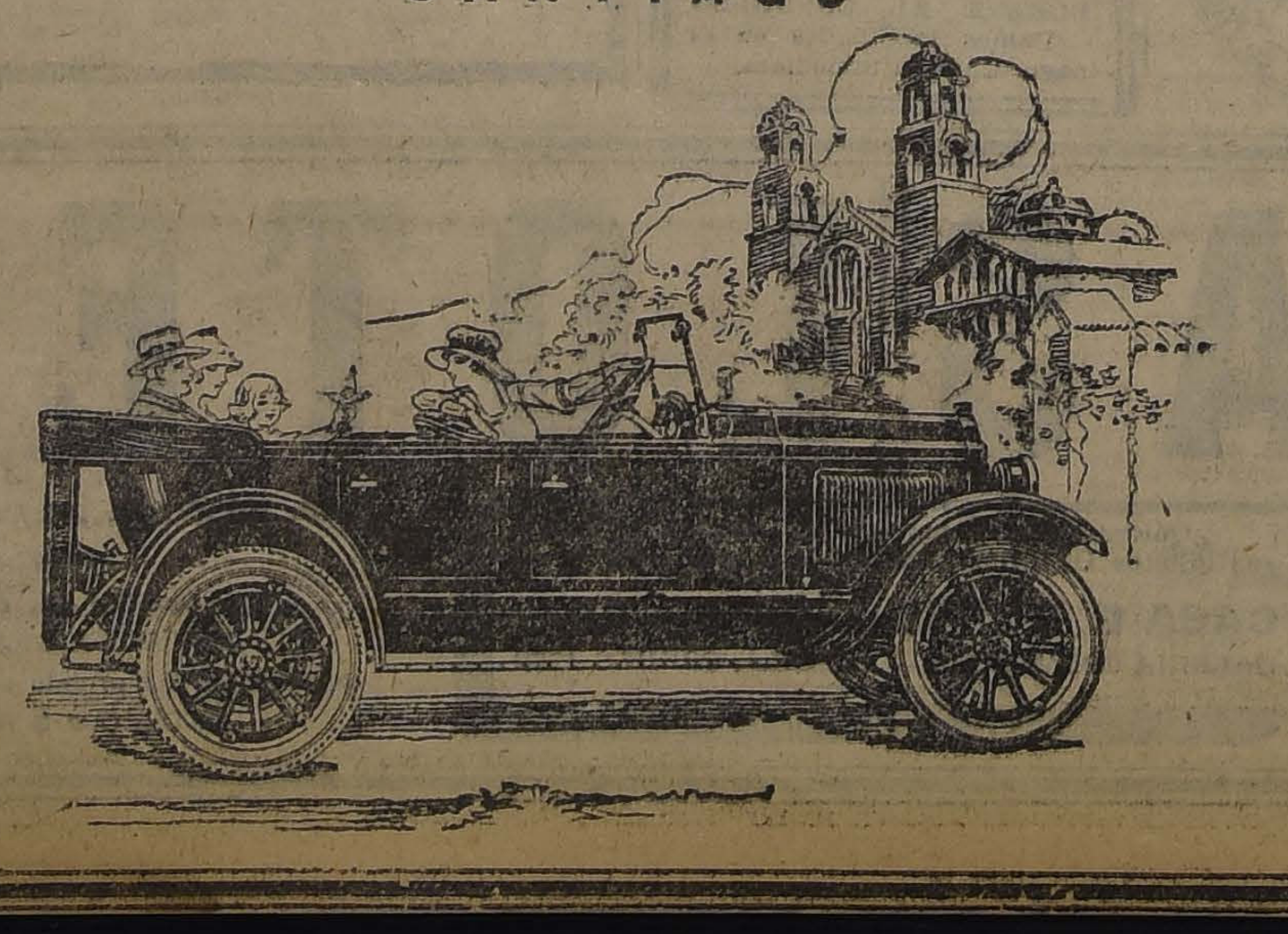

el catarro

es tan molesto, tan incómodo, tan sucio y tan desagradable que quien lo padece no desea sino verse libre cuanto antes de ese martirio que consiste en constante pesadez de la cabeza, obstrucción de la nariz, estornudos, dolor de garganta, tos, malestar general, etc. Lo único que proporciona ese deseado alivio immediato son las Tabletas de

INSTANTINA

el remedio moderno que corta cualquier catarro en pocas horas y alivia instantáneamente los dolores de cabeza, muela y oído; las neuralgias; las jaquecas, etc.

BAYER

INSTANTINA

CHAMPAÑA

IMPORTADA Y NACION

VENDE:

ALFREDO BLANCHAR

CALLE LA BOLSA 5

Líquido Dentífrico

KOLYNOS

Recien llegado

Pídalo en todas las buenas farmacias

RESTAURANT "REGINA"

REGINA RESTAURANT

El más elegante y más confortable de la capital. Visítelo usted y se convence rá que donde se prepara mejor comida y hasta para los gustos más exigentes es verdaderamente en el REGINA. Atendido personalmente por su propietario, de mucha fa ma en el ramo y ex-maître d'Othel europeo.

José Cattani
Propietario

MAÑANA LUNES

1.ER. DIA

-DE-

UNA GRAN OFERTA

CATRES DE BRONCE
Y
FIERRO
COLCHONES

CREAS para SABANAS
COTIES
PAÑOS de MANO

GENERO FELPUDO
PARA TOALLAS
SABANAS
COLCHAS

SECCION CATRES

CATRES de bronce inglés, estilos nuevos y de última novedad, liquidamos una partida, para una plaza, a $ 189 y ... $	178.00
CATRES de bronce curvados, gran moda, una partida para una y media y una plaza, a $ 248 y.. $	236.00
CATRECITOS para niños, fabricados con el mejor bronce inglés, liquidamos una partida, a.. $	300.00
CATRES de fierro esmaltados en negro, con sommier, a.. $	45.00
CATRES blancos con sommier, para una plaza, a.. .. $	48.00
CATRES de fierro con adornos de bronce y estilos sencillos, liquidamos dos partidas para una plaza y esmaltados al laqué, celestes y en color caoba, al precio de.. .. $	67.00
CATRES pintados al laqué, forma redonda, una partida al bajo precio de.. ... $	60.00
CATRES pintados al laqué y esmaltados en negro, caoba, celeste forma redonda con curvas muy gruesas, una partida a.. .. $	85.00
CATRES de fierro en todos colores, esmaltados, formas redondas y fabricado con el mejor material inglés, lo más grueso y lo mejor para 1 y 1½ plaza, a $ 115 y $	105.00

SECCION COLCHONES

COLCHONES fabricados en buen coty y en pura lana lavada, para una plaza, a.. .. $	89.00
COLCHONES fabricados en rico coty belga y en pura lana lavada, para una y media plaza, a.. .. $	98.00
COLCHONES en rico coty de damasco, colores celeste, rosa, plomo y oro, fabricados con pura lana lavada, para una plaza, a.. .. $	98.00
COLCHONES en rico damasco igual a los anteriores, para 1½ plaza, a... $	108.00
COLCHONES de lana y algodón "ROYAL", fabricados con buen coty, para 1 y 1½ plaza, a $ 52 y.. .. $	45.00
COLCHONES para empleados, higiénicos, para 1 plaza, a $	23.50
ALMOHADAS en pura lana y en rico satín francés, a.. $	12.00
ALMOHADONES cuadrados en pura lana, c|u., a.. .. $	12.00
ALMOHADAS y almohadones en lana y algodón, liquidamos una partida, a... $	6.00

SOMMIERS

SOMMIERS con patas, especiales para campo y veraneantes, para 1 plaza, una partida, a.. ... $	15.00

SECCION CREAS PARA SABANAS

CREA inglesa en ancho de 1.35, una partida, el metro, a $	2.95
CREA Granito, en ancho de 145 ctms., el metro, a.. .. $	3.50
CREA italiana, muy buena calidad, en ancho de 160 ctms., una partida, a... ... $	4.80
CREA italiana, rica calidad, en ancho de 180 ctms., el metro.. ... $	5.25
CREA irlandesa, tejido grueso y parejo, calidad muy buena, dos lotes a $ 6.50 el metro, a.. ... $	5.50
CREA escocesa, 3|4 de hilo, calidad extra, en ancho de 165 ctms., el metro, a... ... $	6.50
CREA escocesa, 3|4 de hilo, especial y recomendada para deshilados, en 190 y 210 ctms., el metro $ 8.50 y.. $	7.80
CREA especial, recomendada por nuestra Casa, tejido parejo y muy rica calidad, en dos anchos: 185 y 200 ctms., el metro, $ 9.80 y.. ... $	8.90
CREA DE PURO HILO DE ESCOCIA, EN ANCHO DE 200 CTMS. Y EN CALIDAD MUY FINA, VENDEREMOS UN SALDO, EL METRO A... ... $	22.60

CREAS CRUDAS

RICA crea retorta, en ancho de 165 ctms., un saldo, el metro, a... ... $	5.40
CREA cruda italiana, calidad extrafuerte, en 160 ctms., el metro, a.. ... $	4.25
CREA cruda italiana, de un solo ancho, liquidamos una partida, el metro, a.. ... $	2.05

SECCION ROPA DE CAMA

SABANAS de crea pespuntadas, para una plaza, c|u.. .. $	7.20
SABANAS de crea inglesa, muy gruesas, tamaños para una plaza, a $ 12.50 y... ... $	8.50
SABANAS de rica crea italiana, para 1½ plaza, c|u. a... $	15.40
SABANAS de rica crea irlandesa, para 1½ y 2 plazas, c|u., a.. ... $	24.60
SABANAS en rica crea deshiladas a mano, para 1½ y 2 plazas, c|u., a... ... $	43.00
FUNDAS para almohadas, una partida, c|u., a... $	1.80
FUNDAS en rico lienzo, para 1½ plaza, c|u. a $ 3.50 y.. $	2.80
FUNDAS deshiladas a mano, en crea escocesa, c|u., a.. $	11.00

SECCION COLCHAS

COLCHAS de Nido de Abeja, para una plaza, liquidamos un saldo a... ... $	13.90
COLCHAS de piqué sin fleco, para 1 plaza, a.. .. $	22.00
COLCHAS blancas Nido de Abeja, para 1½ plaza, que valían $ 48, hoy a.. ... $	32.50
COLCHAS en colores rosa, celeste, verde y oro, liquidamos una partida para 1½ plaza, a $ 33.80 y.. .. $	31.50
COLCHAS de piqué sin filetes, para una plaza, a.. .. $	34.00
COLCHAS de piqué para 1½ plaza, que valían $ 58.00, a $	44.00
COLCHAS de piqué fileteadas para 1 plaza, dos lotes, a. $	49.00
COLCHAS de piqué, rica calidad, para 1½ plaza, que valían $ 70, liquidaremos 3 distintas calidades, a.. .. $	58.00

SECCION COTYES

COTY belga, listado en todos los colores, ancho de 120 ctms., metro, a... ... $	4.50
COTY francés, ancho 140 ctms., metro, a.. .. $	5.90
COTY francés, adamascado, en lindos colores rosa, celeste, plomo, salmón y oro, que valía $ 9.50, hoy a.. .. $	6.50

SECCION TOALLAS Y GENEROS FELPUDOS PARA SABANAS DE BAÑO

TOALLAS de granité, c|u., a... $	2.00
TOALLAS italianas en granité 2 calidades, a $ 4.80 y.. $	3.25
TOALLAS felpudas "OSMAN", tamaños grandes, $ 8.50, $ 6.50 y... ... $	4.80
TOALLAS españolas en bonitos colores liquidamos una partida que valían $ 8.00, ahora, a.. ... $	5.80
TOALLAS de color en rica calidad, que valían $ 18.00, ahora... ... $	12.25
GENERO felpudo para toallas, calidad "OSMAN", el metro, $ 6, $ 5 y... ... $	4.00
GENERO felpudo para sábanas de baño, tres ricas calidades, metro a $ 26.50, $ 16.50 y ... $	14.50
SABANAS para baño, en tamaños regulares, una partida, a... ... $	11.50
SABANAS para baño en colores y en tamaños grandes, calidad extra, a.. ... $	42.00

TENEMOS GRANDES LOTES PARA COMERCIANTES, QUE VENDEMOS POR MAYOR

FABRICA DE CATRES

Delicias esq. Avenida España

TELEFONO 2817 — CASILLA 3224

DE NUESTROS CORRESPO

ASPECTOS DE LA VIDA INGLESA

por GUILLERMO BOUCH

Londres es la más extensa y populosa ciudad del globo.—Los hombres llevan las leyes en el corazón y en la cabeza. — El Rey es un hombre bueno que sella la unión de todos. — La asociación, la protección mutua es el eje central del espíritu británico. — Las personas dan una impresión de fuerza, de salud y de belleza. — El Petticoat Lane es el barrio judío que tiene para todos encantos y sorpresas. — La mujer inglesa constituye la más sólida trabazón de un hogar.

LONDRES, 20 de Agosto de 1923

El viajero común que llega a Londres, a esta asociación de veinte ciudades reunidas, toma un hotel y es paseado como equipaje por taxis, buses y tranvías. No adquiere sino la sensación de una grandeza desmesurada sin comprenderla. Esto no sólo le ocurre a los extranjeros de más allá de los mares sino que a los mismos ingleses venidos de provincias.

Pero, Londres tiene su secreto que es fácil sorprenderlo para los que saben pensar, observar y conducirse a sí mismos. Esta ciudad es menester estudiarla, siguiendo el mismo asombroso camino de su desenvolvimiento.

La Metrópoli inglesa es la más extensa y populosa ciudad del globo. Lo que es conocido como el "Greater London" consiste en la City, enorme barrio de casi dos millas cuadradas dedicado a los altos negocios financieros, y el distrito metropolitano de policía. Londres tiene alrededor de treinta kilómetros de Este a Oeste, por veinte de Norte a Sur. Hay que hacer un pequeño esfuerzo de imaginación para comprender cómo se resuelve aquí el problema del tráfico. Pero, a los ingleses ha sido fácil vencer estas dificultades. La gran ciudad tiene dos ferrocarriles subterráneos en dos distintos planos bajo la ciudad, un magnífico servicio de autobuses, con 4,000 máquinas y ciento veinte recorridos distintos. Taxis, tranvías sobre la superficie, que salen desde Wesminster, Victoria, Embarkment y otros puntos retirados del centro, donde sería imposible la circulación de tranvías. Agréguese el servicio local de los ferrocarriles y se verá a esta gran máquina funcionar admirablemente.

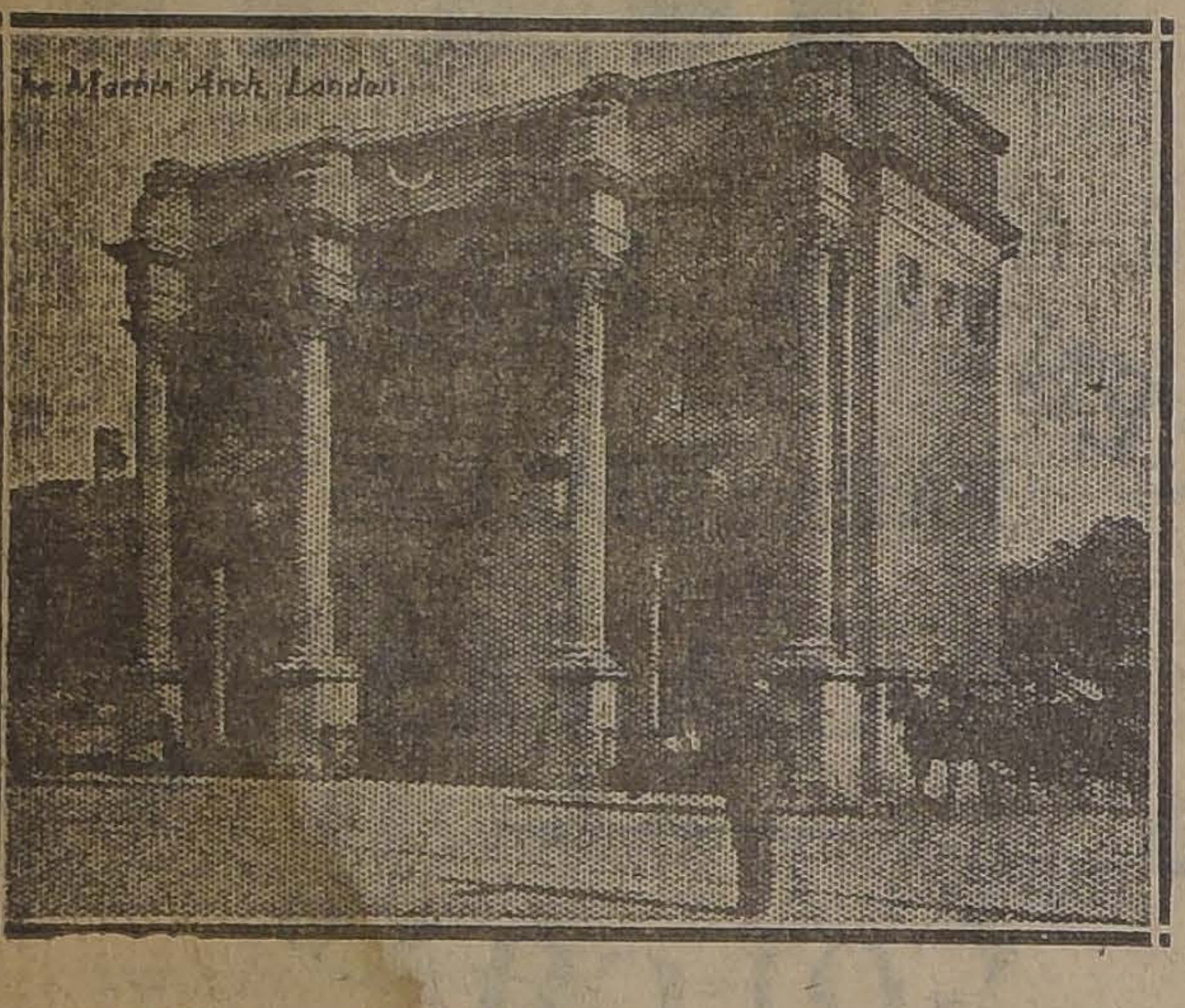

UNA DE LAS HERMOSAS ENTRADAS AL HYDE PARK.

Esta ciudad equivale en población a París, Berlín y Viena unidas y tiene más del doble de la población de Chile.

Su origen es el de Lyn-dyn (Lake Fort), y que fué alterado por los romanos en Londinium, cuando conquistaron la Isla en los años 78 a 85, después de Cristo.

Es natural que su desarrollo está en absoluto ligado a la formación del Reino e Imperio Británicos.

Irlanda fué conquistada por los ingleses en 1172 y Gales en 1282, constituyendo un organismo político unido. En 1063 se unió a ellos el Reino de Escocia.

Es una cosa altamente maravillosa cómo un pueblo que no tiene recursos en su tierra alimente una enorme población. Esto se debe, al prodigioso espíritu de organización que ha adquirido esta raza a través de los siglos y su tendencia asociativa es la consecuencia lógica de su destino histórico.

No necesito explicar a mis lectores la forma de Gobierno de Gran Bretaña, cuyas malas copias andan dando vuelta por todo el mundo... Lo cierto es que aquí existen libertades públicas como en ninguna parte de la tierra y es tal vez debido a que toda esta gente tiene buen natural y evita todo daño a sus semejantes en lo posible.

Los anarquistas no moran tranquilos sino en Inglaterra y hay que ir a Marble Arch Corner, en Hyde Park, para ver a una cantidad de catequizantes de todos los credos vociferando como unos energúmenos. La pasión los guía, los anima y tienen derecho y libertad para hacerlo. El que no comulga con ellos sonríe benévolo y pasa. Otros, más ingénuos, les discuten. Es un espectáculo admirable que recuerda a Grecia, la Divina.

Aquí no se hace tanta historia con las leyes como en nuestro país, porque los hombres las llevan en el corazón y en la cabeza.

Sin embargo, se las cumple admirablemente. No se discute nada, se cumple. El inglés piensa que el que manda sabe mandar y debe mandar. Espera los resultados para decir que es mala o buena una cosa. No tocando su libertad, lo que beneficie a todos está bien. ¡Es que aquí no existe el rastacuerismo de ambas Américas, la tiranía de hacer dinero a toda costa! Y esto es lo que transforma a los Gobiernos americanos en una triste comedia.

El Rey es un hombre bueno que sella la unión de todos, ante cuya presencia nadie puede dejar de sentir emoción.

¡Hay que ir a Hensington Gardens y contemplar algunos momentos la estatua de mármol de la Reina Victoria, princesa en su figura plena de los más nobles rasgos, hasta esa mirada benévola, bondadosa, que revive en Eduardo VII y en Jorge V!

La vida de esta raza se lleva entre el trabajo y los deportes. Leen como entretenimiento y no son apasionados, sino por la vida al aire libre y cuando el Invierno llega se les ve junto al hogar charlando cosas sencillas.

El hombre es siempre el camarada de la mujer, la cuida, la protege; no el cazador, el estúpido don Juan Vanidoso de otras razas, que procede más por ostentación que por necesidad. ¡Y hay que vivir en Inglaterra para saber lo que es la amistad! Los amigos pasean, charlan, se cuentan sus sufrimientos. Y si viene el amor, no se le expulsa, se le acoge del mejor modo posible: siempre en las cabezas inglesas existe la reflexión.

Aquí he comprobado la teoría de William James de que la educación no son sino "hábitos". Las clases pobres, que tienen conocimientos reducidos, proceden en su conducta lo mismo que las educadas. Aseo, cumplimiento del deber, trabajo, descanso. Así pasan la vida sin alegrías ruidosas, sin pesares profundos que muchas veces son imaginarios... No es la escuela la que educa, es el hogar. ¿Y cómo formar hogares?...

Los museos son el gran atractivo de Londres. Y el británico con sus ochenta y cuatro salas plenas del exponente de la civilización hermana de todos los tiempos y edades da trabajo para semanas, meses y años al que quiera estudiarlo en parte o completo.

John Ruskin, hablando de este tesoro nacional lo llama: "The grandest concentration of human Nnowledge in the world"; es, en verdad, la mayor concentración del conocimiento humano de todos los tiempos y edades.

Las reconstrucciones, las estatuas auténticas sacadas de excavaciones de Roma, de Grecia, los documentos originales sobre las civilizaciones babilónicas y asirias; sobre caldeos y fenicios, sobre los egipcios de todas las dinastías, con datos infinitos que la vista y el entendimiento fatigan y que exigen especialización; nos prueban la verdad del concepto ruskiniano.

Las ropas, las alhajas, los ataú- estatuas egipcias del hombre-ave des, las momias, los útiles de trabajo, los adornos, vasos, etc., etc., nos colocan en situación de conocer casi completamente lo que fueron, pensaron e hicieron las civilizaciones absolutamente extinguidas.

¡Y hay que ver la malicia que hubo antes en el mundo!

¡Por ejemplo, la expresada en las de rapiña, en la del hombre-zorro y en la del hombre-perro! Son figuras humanas con cabezas de animales y que valen por un tratado de psicología cada una.

El deseo de no morir, expresado en las leyendas de los conos de terracota, en las urnas funerarias, en los vasos, en los hitos. La voluptuosidad en los labios de Ramsés II y el buen consejo en las pinturas chinas del siglo IV de nuestra era. Ví una que decía: Escena de toilet: "All can adorn their faces none can adorn her heart" (todas pueden adornar sus rostros, ninguna su corazón) Otra, china también, admoniciones de una intitutriz del Palacio del Rey, ejecutada por Ku K'ai-chih en los años de 364 a 405 A. D. y dice, en caracteres chinos a un lado de la otra y que representa la alcoba de los esposos en la que están conversando amablemente: "If your husband dill, not trust even your husband will not trust you" (Si vuestras palabras no son sinceras ni vuestro marido tendrá confianza).

Y así, junto a una cabeza de Nerón, está Sophocles, Homero y Esquilo. Más allá las Dianas, los Apolos y Dionisio sonríen con sus ojos enigmáticos y sin pupilas.

¡Hay que comprender lo que significa esto para el pueblo que diariamente llena este Museo! las mujeres visten por esto, tal vez, al modo romano, no con el aspecto externo de muñecas francesas, como del último período griego, sino como verdaderas romanas del tiempo de César. Son las mujeres británicas altas, severas, bien formadas y ágiles; de una belleza escultural y mirando las estatuas del museo, el visitante curioso, muchas veces experimenta el milagro de Aprodita, realizado sólo en Grecia: las estatuas han bajado de los pedestales y circulan en torno nuestro prduciéndonos esa emoción infinita que da el arte unido a la vida.

Tate Gallery, Royal Academy, Portrait Gallery y tantos otros en el mismo estilo; uno puede ver el original que hizo un Rubens, un Forain, un Yugres o un Van Dyck y ve los rasgos sólidos, netos, que marcan el genio.

Para los que tenemos por herencia la paciencia del estudio, y por religión la belleza, esto equivale a un viaje a tierra santa...

Los parques de Londres, son una maravilla y se encuentran hacia todos los lados de la ciudad; los hay grandes, enormes como Hyde, Regent's, Hamptead, o Battersen, medianos, pequeños, squares, etc. Cuando una calle es demasiado ancha para su tráfico, se le ha construído una calzada angosta en el centro y a ambos lados con balaustros se ha hecho jardines en los que se lucen hermosos y bien conservados árboles. Cuando la convergencia de dos o tres calles deja un espacio desde ahí se hace un "garden", un jardín y cerca de donde yo vivo los hay por docenas, por docenas, sin exagerar. Nombrarlos sería fatigar al lector.

De este modo se vive en una atmósfera sana, cargada de oxígeno, y a pesar de su enorme población no se nota ese aire pesado de otros barrios y ciudades.

Narraré solamente a mis lectores lo que he visto en Hyde Park que es una enorme extensión de bosques y jardines en el centro mismo de la ciudad: con razón lo llaman los pulmones de Londres. Regalado fué por Lord Hyde.

La serpentina es un largo lago donde es permitido a los niños bañarse y hay botes donde el londinense se ejercita en el remo.

En jardines se pueden ver palomas dóciles, pajarillos y aves que vienen a tomar las migas en las manos mismas de los paseantes. Los cisnes negros del lago, de la serpentina, con frecuencia están cerca de los niños bañistas, y nadie aquí destruye un ave, ni una hoja, ni una flor. La raza está educada en estos sentimientos: la asociación, la protección mutua es el eje central del espíritu británico.

Esto produce una suave emoción en el forastero.

Antes de salir de Hyde en mi primera visita, olvidé sobre un banco mi Guía, y cuando ya lejos, había salido de este paseo, noté que no la tenía en mi bolsillo. Volví apresurado a buscarla, temiendo no encontrarla; cuando, ahí estaba donde mismo la olvidara, únicamente el viento había abierto sus hojas y mostraba un mapa...

Los jardines siempre está llenos de parejas, novios, enamorados o matrimonios, nurses con niños o familias, disfrutando del aire libre y puro.

Todas las personas dan una impresión de salud, fuerza y belleza, que es tal vez en esto donde se encuentra el secreto poder de esta raza. Unido todo aquello a una sociedad espartana en las comidas y es tal vez en esto donde se enportes.

* * *

Petticoat Lane es el barrio judío, y es menester tomar el "metro", el ferrocarril subterráneo para llegar rápido a Aldgate.

El Domingo hay feria en Middlessex Street y en todas las diez o más pequeñas callejuelas o lanes de los que está lleno el distrito.

Y fuí a pasearme por en medio de esa multitud abigarrada, que compra desde la ropa hecha en los tendales expuesta, hasta las ligas, chocolate, queso y todo lo que la imaginación humana puede concebir.

Pude ver entre el público a muchos indúes de cara tostada como la castaña, con sus gorros característicos y sus caras tristes de razas viejas y cansadas; judíos de nariz de garfio que venden alfombras, vociferando por unos cuantos peniques más o menos. Surafricanos que dicen la buena y mala ventura mirando las líneas de la mano de las cándidas muchachas, por un penique, se entiende.

Un doctor hindú que mira un individuo y por los rasgos de su rostro le hace una ficha psicológica, anotando las cualidades y le da un resumen escrito y firmado. Ostenta gorro rojo, de cono truncado, con borla de oro y su cara achocolatada..., todo por 1 penique, se entiende.

Un hombre vende marraquetas, "chocosas" con un abanico adentro por 1 penique, sorpresa para los chiquillos en la casa cuando vayan a comérselas... Colleras, botones, agujas, zapatos, calcetines, medias, ropa interior, toallas, sábanas, guantes, bastones, paraguas, maletas, carteras, trajes de mujeres y hombres, impermeables, frutas, cuadros, tarjetas postales, pescado, carne, drogas, en fin, todo usted encuentra en Petticoat Lane!!

Y por sobre todo vemos a la mujer inglesa llena de una belleza romana, sobria. No sabe vestirse, frecuentemente, usa colores y matices que a un francés hacen reír; pero, yendo más al fondo de la cuestión, podemos comprender que éstas no son muñecas; son mujeres y sencillamente mujeres, esposas, madres, hermanas, quienes constituyen la sólida trabazón de un hogar. Las muñecas son sólo para el placer y las frivolidades y hastian pronto.

La excelente salud es lo que más nos impresiona en ellas, y el aspecto lozano de sus rostros, unido a las proporciones armoniosas de sus cuerpos, nos dan la sensación de estatuas ambulatorias.

Un escultor, como Leonardo de Vinci o Miguel Angel o Buonarotti, no podría vivir sino en Inglaterra.

G. B.

DESDE LAS PLAYAS VERANIEGAS DE DEAUVILLE

por AL

Los bañistas entran al océano sin falsos pudores ni actitud ratas. — Se ven figuras elegantes, flexibles y otras ties mo palo o secas como yesca.—No ocurre lo que en Chi los baños místicos son "cateados" por los interesados las rocas... — Cómo se reparte el tiempo en las her playas de Deauville. — Anotando escenas y persona margen del clásico tapete verde. — Una sala que par "ring" donde los jugadores se disputan millones de pe

DESDE DEAUVILLE.—Agosto 1923

Empezaré esta crónica que tiene por escenario la gran playa de moda, a la hora del baño. Procuraré enviar una instantánea con la ayuda de mi "stylo" que, por casualidad, se encuentra en mi bolsillo y, lo que es más raro, con tinta. El sol brilla y el mar centellea: es un sol y un mar que me desagradan, demasiados fulmíneos y exentos de matices. Me extasío ante las ondinas, de diversos tamaños y de formas varias, que penetran al agua. No se ven sino mamelucos, estrechamente ceñidos al cuerpo, sin adornos, ni vuelos, ni faldas que compliquen las líneas. Entran al Océano, sin falsos pudores ni actitudes timoratas, con franqueza, ante centenares de ojos que las miran. Cada una afronta las consecuencias, o más bien dicho, olvida las condiciones favorables o las desventajas, que ofrecen sus formas. Así las hay esculturales, redondas, esbeltas, abultadas, desproporcionadas o magníficas. Se ven figuras elegantes, flexibles y otras tiesas como palo o secas como yesca. Nadie se agita, nadie se confunde, nadie se inmuta, nadie se da por "aludido". Emergen del agua, como monstruos marinos, barrigas prominentes con su ombligo al medio; surgen con apacible donaire, me atrevería a decir, con solemne desplante y observo, más allá, los debates de enormes criaturas que, en brazos del bañero, pretenden aprender a nadar. Patalean, ondulan como ballenas, bufan, se sofocan y tragan agua. Como buen chileno, soy el único en desternillarme de la risa ante tan ameno espectáculo. Parecen focas humanas.

Me perdonará el lector si todo esto me trae recuerdos de mi tierra donde la gente se complica tanto para todo. Pienso en esos baños furtivos que se efectúan por la mañana a temprana hora, para escapar de las miradas indiscretas y del comentario malévolo. Estos baños místicos son casi siempre cateados por los interesados que se ocultan tras las rocas para la circunstancia. Resurge asimismo en mi memoria la visión de ciertas viejas que cogidas de la mano, se llenan de arena, que se doblan en dos cuando llega la ola, con un traje que lleva blusa y falda hasta el suelo y que ellas llaman: saco de baño. Con sus gorros, vuelos, medias y zapatos, se ven grotescas las pobres a secas en la orilla. No puedo olvidar tampoco el movimiento extraordinario que se produce entre los caballeros de nuestras playas cuando aparece, por casualidad, en todo el apogeo de su juvenil belleza, alguna dama valiente que desafía las malas intenciones y el "que dirán". Se miran unos a otros, colorados, semi-risueños, acontecidos, llenos de "motivos" y de "significados" y se comunican unos a otros, "cosas diablas" para disimular la emoción que resienten. Esto se llama tener mundo y "savoir faire". Mientras la ninfa está en el agua, algunos instantes antes de su salida del mar, se suscita en la playa una intranquilidad palpitante, una inquietud contagiosa, parecida a la nerviosidad que se apodera del público cuando, en la ópera, el tenor va a dar el "do de pecho". Y luego que la Venus surge de las ondas, son dignas de verse las fisonomías de estos buenos señores: abren ojos redondos y bocas inmensas como zapos en estanque seco.

Nada más deliciosamente ocupada que esta vida de Deauville. Después del desayuno en la terraza: paseo matutino. Luego tennis o media hora de "flirt". Baño a las once, aperitivo en "la potiniere" donde, bajo los árboles, en torno de las mesitas, se encuentra a todo el mundo. A la una "lunch" en algún Palace, cigarrillo y breve siesta. En seguida golf, thé, dancing, y nuevamente "la potiniere".

La hora del smoking ha llegado para la comida, el casino, el salón de baile y los recintos reservados al juego.

He ahí donde me voy a detener un instante. Son muchas las salas dedicadas al desarrollo de esa pasión contagiosa en que el dinero se desprestigia por la facilidad con que cambia de bolsillo. Impera, con preferencia, el "chemin de fer", pariente cercano del baccarat con la diferencia que el naipe cambia de mano y que todos son banqueros. Hay cinco o seis mesas llamadas de lujo, en que el mínimum de la postura exigida es de doscientos cincuenta "luises", esto es, cinco mil francos. Las hay también más baratas, de segunda y tercera clase. En torno de las primeras se reconoce cada noche a la misma gente, suramericanos fastuosos que no son chilenos, a Dios gracias, yanquis, ingleses, orientales, príncipes exóticos, princesas hindús, figuras conocidas: Maurice Rostand, casi bonito con su melena, su nariz arqueada y sus labios rojos, el barón Rotschild con su sonrisa crónica, la conocida dama argentina a quien le acaban de sustraer en su hotel alhajas por valor de dos millones, etc. Se ven rostros crispados, mejillas hundidas, exangües, facciones descompuestas, bocas torcidas, labios pinchados, expresiones amargas, melancólicas, trágicas y miradas vagas, errabundas, desconcertantes. Parecen enfermos o insanos. Me invade al verlos un extraño sentimiento de lástima, una curiosa tendencia de ternura compasiva, deseos espontáneos de andar en puntilla, de evitar ruidos molestos llamados a perturbar la atención fija en que están absortos.

Los hombres lucen fases apopléticas, congestionadas, o bien la sangre ha huído de sus caras para localizarse en sus corazones que laten como máquinas locas. Las mujeres no son menos extrañas, y me hacen pensar en las figuras modernistas que pintan Abel Faivre y Van Dongen; diríase que pertenecen a otros planetas y que el color de sus carnes fueran el azul o el verde. Parecen, además, vitrinas ambulantes de joyería, tan alhajadas están. Los collares de perlas enormes, las "riviere" de brilantes monstruosos, las pedrerías de diversos matices que las cubre, hacen de ellas Cleopatras inverosímiles, ídolos estrambóticos, algo "sin nombre", indescriptible, que aplasta, anonada, y que no tiene sexo. Esas joyerías parlantes, murmuran dos o tres palabras monótonas: "Bancó", suivi..., ocho, nueve, baccarat y sus manos, cuajadas de anillos, se mueven, van y vienen sobre el tapete verde, como animalejos sagrados ataviados por los fakires.

Y esto, no es nada aún al lado de la sala privada donde se tallan
las bancas sensacional
mueven el comentario
New York y Londres. L
allí un verdadero "ring"
tiene doce asientos. Un
cobre mantiene a los
respetable distancia de
dores famosos, entre
pasan en la noche
cuatro millones, y
cuantiosas caben perfec
dos fuentes redondas d
nes comunes.

En el momento en q
un grupo de orientales
formado un especie d
sium" para levantarse
na, acaban de perder,
tarse, la suma fabulos
millones de francos. Co
esos doce jugadores
—universalmente conoc
me escandalizo, créam
colosos del juego no
un peligro social, ni mu
Son "humanidades" ex
rias, fenómenos al q
junto con los incorreg
rodean las mesas de las
tiguas, contribuyen a q
cada noche de seiscient
cientos mil francos a la
Estado.

¡Qué inocentes me pa
tas desde aquí, las rule
llares de nuestros balne
que cada "tía" tiene s
cada amigo su silla, ca
neante su rincón. E
que se acierta es celebrad
da la concurrencia, y el
seedora levantada en and
to que las bromas, las
tas", los chistes se suc
interrupción.

No obstante la polic
una noche la mesa de ju
blecida en Apoquindo,
bullanga y estupendo ca
¡Zarzuelitas represent
niñitos sin [illegible]do, sin
criterio, tan ino [illegible]
nitos de alma!

SALITRE

EL MEJOR ABONO DEL MUNDO

CON POCO COSTO SE OBTIENE BUEN RENDIMIENTO Y CON ESTO MUY BUENAS UTILIDADES

Apurarse en hacer pedidos, pues estamos estrictamente en la época más oportuna para su aplicación.

Ofrecemos para entrega inmediata a los siguientes precios:

EN VALPARAISO:

Salitre de 95 o|o, por carros completos, a ... $ 14.50 m|c. neto el quintal
Salitre de 95 o|o, por menor cantidad, a ... $ 14.80 m|c. neto el quintal
Salitre potásico, por carros completos, a ... $ 18.50 m|c. neto el quintal
Salitre potásico, por menor cantidad, a ... $ 18.80 m|c. neto el quintal

EN SANTIAGO:

Salitre de 95 o|o, por cualquier cantidad, a ... $ 15.10 m|c. neto el quintal
Salitre potásico, por cualquier cantidad, a ... $ 19.10 m|c. neto el quintal

WESSEL, DUVAL & Cía.
Huérfanos esquina de Morandé
AGENTES EXCLUSIVOS DE LA ASOCIACION DE PRODUCTORES DE SALITRE DE CHILE.

Fábrica Nacional de Sillas "La Grand Rapid" - CALLE ANTOFAGASTA 2130, ENTRE AV. BEAUCHEF Y CLUB HIPICO
TRANVIAS PARQUE Y CLUB HIPICO :—: TELEFONO 133 (Parque) DIRECCION TELEGRAFICA "RAPID"
Esta Fábrica tiene sillas de todas clases, desde SESENTA PESOS DOCENA, hasta trescientos pesos.

No compre sillas sin visitar primero la EXPOSICION permanente que tiene la "Gran Rapid" en calle Antofagasta 2130 todos sus precios están fuera de toda competencia. Su variado surtido hace que nadie salga de la fábrica sin comprar.

Sillas de doblar, a playas y biógrafo o circos, se hace a cinco pesos cada una, la mejor y más resistente en su género.

Esta Fábrica tiene depósito en Valparaíso, en calle 12 de Febrero N.o 54, donde vende a los mismos precios de Fábrica, recargando sólo el flete de Ferrocarril.

Estas sillas son de madera, de lingue y tapizadas en cuero o enjuncadas. Estos precios son puestos en Fábrica.

A provincias se mandan enjabadas recargando 12 pesos por docena.

Señor O. Pinochet L. — Calle Antofagasta 2130. — Sírvase mandarme, sin compromiso para mí, su catálogo de sillas.

NOMBRE ....
CIUDAD ....
CALLE ....

Todo pedido de provincia debe venir acompañado de su valor.

$ 80 docena
$ 100 docena
$ 110 docena
$ 120 docena

Estas sillas, puestas en el depósito de Valparaíso, valen veinte pesos más por docena.

FABRICA DE PLUMEROS
"LA NACIONAL"

Juan Vicuña 1437. Premiada en la Exposición Industrial de 1922. Sucursal, Agustinas 1036 al llegar a Bandera. Tiene plumeros desde $ 0.80 cada uno, y especialidad en plumeros para autos, muebles finos y otros útiles de aseo.

Nota: No compre en otra parte antes de visitar nuestra sucursal. Se atienden pedidos de provincias.

VINOS
Errázuriz - Panqu
Sólo para paladare
cados.
Pida estos exquisito
al agente en Santiag
Luis González
SANTA ROSA 835.—
FONO 164, Matade

Antifaces
Máscaras y trajes
OFRECE,
POR MAYOR Y MENOR
EL CAPRICHO
SAN DIEGO 1442

MUNDIAL
Es el campeón que
mina por su fuerza y
treza, y
MUNDIAL
es, la que se impone
su facilidad, poco costo
seguridad para
Teñir sin salir de ca
sa y sin gastar en
dientes.
ANILINAS
Mundial
COLORES LUDWI
es el nombre de la que
mina todas las dificult
económicas y que usted
contrará en todas las
BUENAS BOTICAS Y
FARMACIAS

HERNIAS
Bragueros, elásticos, fajas con pelotas neumáticas, Piernas y brazos artificiales. Aparatos ortopédicos, muletas.
ARMANDO SHAFFUIS
Unico especialista en Chile.
A. PRAT 246, CASILLA [illegible]

BENGURIA
Es un tónico, completamente vegetal, célebre por sus
dades verdaderamente maravillosas, que detiene en sus
ras aplicaciones la caída del CABELLO, CALVICIE,
SEBORREA, TIÑE Y CURA LAS CANAS RADICALME
SIN EL USO DE TINTURAS.
—:— BENGURIA —:—
Sólo se vende en MONEDA 875, de 9 a 12 y de 2 a
DOCTOR RAFAEL BENGURIA B.
CASILLA 2426 —:— TELEFONO 882

Sólo con $ 25 mensua
puede usted obtener un rico terno de medida, casimires ingl
finos.
En la acreditada
Sastrería Poblete
SAN DIEGO 1356

CHOCOLATE
GEO PAYNE
Bandera 27

ERMETE ZACCONI

por LUIS MARIA ALVAREZ

El más grande intérprete contemporáneo realiza su última temporada en la Argentina. — En 1924, Zacconi abandonará para siempre la escena; la paz bien ganada de un hogar lo espera.... — Confidencias del artista. — Su voluntad y su paciencia le hicieron primer actor. — "Representar sin infundirme en el protagonista de la obra me sería imposible". — Su predilección por Shakespeare.— "Hamlet", comprendido, concebido por Zacconi. — El "Otello" del gran trágico.

BUENOS AIRES, Setiembre de 1923

Ermete Zacconi actúa en Buenos Aires. Y su temporada en el Teatro Nuevo señala el acontecimiento artístico del año teatral. Lo ha traído a la Argentina el activo empresario señor Ramón A. Marán. El gran trágico, el más grande intérprete contemporáneo, realiza con ésta su última excursión; se retirará de la escena el año próximo. Ha querido el notable actor—nunca como hasta hoy mejor adjudicado el adjetivo,—ha querido el notable actor despedirse de los públicos americanos. Lo ha querido, porque siente por los auditorios del nuevo mundo estimación especial. "Yo conservo, nos decía ha poco, un recuerdo cariñoso, imborrable de mi anterior actuación en la Argentina, allá por el año 1918. Es este un país donde el extranjero se siente tan cómodo!... ¿Verdad que no hay aquí extranjeros? ¿Verdad que estamos todos en nuestra casa?" Y nos ha visitado, además, para mostrarnos que se apresta a abandonar el teatro sin que un solo signo de decadencia nuble la realidad admirable de sus creaciones. El mago de la tragedia está hoy, como hace diez años, en la plenitud de sus facultades. Y el público argentino lo admira noche tras noche en sus magníficas interpretaciones. No pocas veces los auditorios llegan al paroxismo de la admiración. De pie, subyugados por el genio del actor, le tributan ovaciones delirantes. Jamás un hombre ha inspirado en la escena mayores homenajes, y sobre todo homenajes justificados. Es que hay en este italiano algo más que talento de actor; hay aspiraciones y torturas de artista...

Zacconi se ha casado. Ha unido su vida a la actriz que junto a él revivió las legendarias heroínas del teatro universal. Se ha casado con Inés Cristina. Una hija de Inés Cristina, la señorita Margarita Bagni, figura como primera dama joven del conjunto. El gran trágico ha formado su hogar. "¡Es que soy viejo!", afirma. ¿Viejo Zacconi? No... Tiene aún bríos y energías para muchos años de lucha. Mas no quiere seguir bregando. Prefiere retirarse de la escena en pleno triunfo. Y hace bien. No es frecuente encontrar en el artista el don de la oportunidad. Zacconi lo posee. Sabe que todo va encadenado en la vida. Sabe que detrás del triunfo viene la decadencia. Y no quiere ofrecer el ridículo espectáculo de arrancar el aplauso por lo que fué, no por lo que es...

Un periodista porteño entrevistó a Zacconi a su llegada al país. Zacconi le hizo interesantes confidencias que muestran íntimamente al artista. Queremos reproducir aquí, con mayor o menor exactitud o fidelidad, las declaraciones de Zacconi. De su originalidad estamos seguros. En su camarín del Teatro Nuevo, el gran intérprete amigo nos repitió hace algunas noches esos mismos detalles de su pintoresca vida de artista. Nos los repitió con su palabra cálida, paternal, de hombre bueno, inmensamente bueno. De hombre que presiente, con melancolía, su próximo retiro voluntario del teatro, y firme en su decisión, lucha entre su amor a las tablas y su amor a la paz, al recogimiento del hogar...

Oigamos al artista. Es ameno. Es elocuente. Es el artista, siempre, hasta cuando habla fuera de la escena...

—La voluntad y la paciencia—ha dicho Zacconi— me hicieron primer actor. Mi primer éxito decisivo lo obtuve haciendo el protagonista de "Il cantico dei cantici", de Cavallotti. Desde esa época, público y crítica no me han negado nunca sus favores. Mi adversario único era yo mismo, que me hice exigente y que soñaba sin cesar en los luminosos héroes de Shakespeare. Cuando regresaba a mi casa, después de una noche de triunfo, me acostaba para estudiar, animado por la sensación todavía cálida de los aplausos, los héroes que alguna vez había de representar. Y es por ellos, ahora, que la idea de dejar el teatro me entristece un poco...

El concibe noblemente su labor artística. El concibe y siente la interpretación de sus héroes con mucha verdad. Y dice:

—"Representar sin infundirme en el protagonista de la obra me sería imposible. Creo que jamás actor alguno haya llegado sin esta condición fundamental a interpretar fielmente un héroe sobre las tablas. Hablo de la fidelidad viva, humana. Hablo de esa fidelidad que comunica al espectador la situación del personaje y le pone en contacto de sus sentimientos y de su conflicto. Es posible que a fuerza de estudio, de medida, de reflexivo trabajo y de inteligencia teznamente aplicada a reproducir los efectos, un actor frío logre impresionar e ilusionar al público. ¿Verdad que pueden hacerse buenos versos líricos por un procedimiento retórico? Pero la ausencia del calor dramático, en el primer caso, y del inconfundible soplo de poesía, en el segundo, no podría dejar de advertirse o sentirse. En cuanto a mí, tanto me posesiono, de tal manera me toma el personaje, que la violencia de las emociones me deja rendido, exhausto, y por largo rato una sensación de extremo malestar.

Y es así cómo la línea divisoria entre mi vida real y la vida de las tablas, por momentos me parece que se esfuma, que se pierde... Salgo de la escena pálido. Miro como soñando a las personas que encuentro entre las bambalinas. Los actores que dialogan conmigo en las escenas profundas o terribles, no pueden substraerse, según ellos me lo confiesan, a la impresión que les producen mis palabras. Es muy extraña esa doble personalidad que uno adquiere".

Ya en el terreno de las confidencias, Zacconi afirma su predilección por Shakespeare. Fué para él el autor de "Otello", durante mucho tiempo, un "ideal inaccesible". Oidle:

—"Las obras de Shakespeare esquivan una interpretación fiel, cuando no se posee total el dominio de la escena y cuando la sensibilidad del actor no está hecha aún para aguantar la poderosa humanidad que hay en ellas. Además, el esfuerzo que es necesario realizar para ponerse en el tono de la tragedia, implica toda una larga educación, un estudio asiduo, una disciplina de muchos años. El fracaso o la mediocridad de muchos buenos actores, cuando representan obras de Shakespeare, proviene, con frecuencia, de que son demasiado jóvenes para haber llegado a comprender y sentir sus asombrosos personajes, tan simples a veces... La dificultad de interpretar a Hamlet consiste, a mi juicio, en la lógica sencilla de sus acciones extrañas.

Y alude al príncipe de Dinamarca. Y se expresa así:

—Ningún personaje de Shakespeare ni de autor alguno me exige tanto desgaste como Hamlet. Ninguno me pide más alma ni más sangre. Desde luego su situación, después que el espectro le ha revelado el asesinato de su padre y la complicidad de su madre en el espantoso crimen, no puede ser más íntimamente penosa. Se trata de un alma gentil, cautivada, afectuosa. Su amor a Ofelia era un suave y puro sentimiento. Pero la revelación del espectro descompone la máquina de su inteligencia. La vida se hunde bajo sus pies. Todo se le hace hostil. Un desgano lo deprime. Hamlet es, psicológicamente, la ausencia de la voluntad. Todo lo piensa, lo medita sombríamente, le faltan fuerzas para obrar. La obsesión de la venganza bulle como una ilusión, también. Nada hace para obtenerla por iniciativa propia. Si la realiza al fin, es porque las circunstancias lo llevan a ello, lo obligan casi. Está enfermo de indecisión. Por otra parte, la impresión que le ha producido el conocimiento del crimen le ha hecho desconfiado, cínico. Todo esto es muy simple y comprensible, al menos así lo pienso y así lo siento cuando interpreto su tragedia. No alcanzo a ver la obscuridad y las complejidades raras que tantos críticos han visto en él...

Y a la pregunta de en qué pasaje siente y vibra con más intensidad, el artista confiesa:

—¡Ah! Después de la revelación del espectro no hay un instante en que mi alma no se halle dolorosamente suspensa. El desgano mortal parece transmitirse a mis nervios y a mi sangre. Pero mi conciencia me advierte que represento Shakespeare, que el soplo de la noble poesía trágica flota sobre mí. Y luego, esa indecisión continua en todos los momentos!... Las dificultades que presenta la interpretación de un carácter rotundo, que procede de acuerdo con sus ideas, con su lógica, nada son comparadas con las tan árduas que ofrece un personaje que flota en la indecisión y en la duda. El espíritu del actor debe vigilar cada actitud, cada frase, cada palabra, para mantenerse en esa indecisión que es la naturaleza fundamental de Hamlet. Y mientras tanto la melancolía vital, y las situaciones tremendas se suceden... No, no se puede encarnar a Hamlet sino después de muchos años de disciplina, de estudio y de sufrimiento.

Hemos contemplado, emocionados de verdad, en éxtasis casi, la interpretación de Zacconi en "Otello". Se ha dicho que Shakespeare y Zacconi se complementan y es verdad. El artista penetra en la obra. Hoy presenta fresco y original el espíritu de la Inglaterra de hace tres siglos. Otello es el espíritu trágico superior. Es el fruto de un hombre formado en el siglo XVI. Zacconi revive la magistral figura. Sus gestos, todo él está identificado con la obra. En nada desentona. ¡Oh, sus silencios, sus pausas, precursores de los terribles rugidos!... Mantienen en continua tensión nerviosa al espectador. ¡Es magistral Zacconi en "Otello"! Esa escena en que el pérfido Yago destila poco a poco su veneno de intriga y de infidencia, revela el genio creador de Zacconi. Otello oye a Yago. Su rostro se demuda por instantes. Sus manos tiemblan... Todo él es el odio. De su boca salen gritos entrecortados. Salen interjecciones. Salen bramidos... Y sólo la figura de Desdémona, traicionándole, vaga en la imaginación del moro celoso, anhelante de venganza.

No se olvidará fácilmente esta interpretación de Zacconi en Buenos Aires. No puede representarse mejor la obra de Shakespeare. Tiene Zacconi, como ha dicho Brisson, un raro privilegio. Tiene la facultad de vivir la vida de sus creaciones, de sentir lo que sus personajes sienten, de padecer sus dolores y de gozar de sus alegrías de absorberse en ellos, en fin, y de no prestarles sino su cuerpo. Sí. De prestarles sólo su cuerpo para que el espíritu del autor lo anime...

L. M. A.

A la "Nacion" de
Santiago de Chile
Ermete Zacconi
Buenos-Aires 24 Settembre 1923

HABLANDO CON VICENTE BLASCO IBAÑEZ

por ALEJANDRO SUX

En la maravillosa Costa de Azur tiene un palacio de hadas don Vicente. — La Fontana Rosa con puertas y ventanas, da al "mare nostrum". — Su biblioteca parece un templo de la Conquista, de la aventura, de la fuerza y de la audacia. — La próxima obra del maestro: "A los pies de Venus". — El delirio de grandeza: abro una ventana, entra un millón; abro una puerta, entran dos!—¡Yo dejaré un millón de premio para la mejor novela española! — Vicente Blasco Ibáñez es un coloso con alma de niño. — Entrevista especial para "La Nación" de Santiago de Chile.

MENTON, Agosto [illegible] de 1823.

En Mentón acabo de ver a Blasco Ibáñez, y esta visita meticulosa de su jardín y de su biblioteca, este enumerar de mejoras, de viajes, de gastos suntuarios enormes, esta contabilidad funambulesca de sus "films" cinematográficos, sus novelas traducidas al ruso, al chino, al tcheco-eslovaco... ¡qué sé yo!... todo esto me hizo pensar en Ariel y en sus soldados de plomo, en Ariel y en sus amiguitos que espumaban de envidia ante esa colección única en París.

Ya conocía a Blasco Ibáñez. Una vez, recién desembarcado de la Argentina, durante un banquete que en París se daba a Pío Baroja, y en el cual me tocó de vecino, lo que me permitió conocer sus ideas sobre la "Madre Naturaleza" y las ventajas de la vida primitiva...

—¡La Naturaleza, la Naturaleza...— decía— déjeme Ud. de eso, hombre. En su país se le meten a uno cuanto bicho existe por los ojos, la piel, los pies, la cabeza... y luego las espinas, y el lodo, y las víboras, y los tigres... ¡La Madre Naturaleza! Eso dicen los que no durmieron nunca en su regazo, como yo, sin más techo que las estrellas y sin más coberturas que el poncho... ¡A mí con esas!

Otra vez en casa de una hermosa y millonaria compatriota mía casada con un pintor compatriota suyo, en París, durante una de esas fiestas mundanas, ensalada rusa de razas y de tipos, que sólo conocen los que las han presenciado aquí. Blasco Ibáñez acababa de levantarse del lecho, especialmente para asistir; le habían abierto la espalda por no sé qué cosa, pero él, como si tal... ¡bailó toda la noche!

Una tercera vez en París, durante la guerra, en el corredor de un Ministerio cualquiera; después durante la inauguración de una aldea venezolana regalada a los mutilados por la metralla... Y esta vez.

No conocía, pues, a Blasco Ibáñez.

Los que le conocían— o decían conocerle— me hicieron un retrato bastante "chargé"... Blasco no sabía comer, no sabía hablar, no sabía pensar, no sabía leer, no sabía escribir; ¡no sabía nada!... ¡Blasco era un idiota, un imbécil, un gorrino, un mercachifle, un pirata. ¡Lo peor de lo peor! Naturalmente, yo creía a medias y esperaba poder juzgar por mí mismo.

De paso para Italia, a causa de una "panne" de auto, hemos tenido que hacer alto en Mentón, y, mientras mis amigos buscan donde restaurarnos y esperar la compostura del desperfecto, yo recuerdo que en este rincón de la admirable y maravillosa Costa de Azur tiene un palacio de hadas don Vicente, un pequeño castillo raro y bello que llama Fontana Rosa, con puertas y ventanas, terrazas y galerías abiertas sobre el "mare nostrum" y sobre las montañas que nos hacen presentir los Alpes.

Según un joven uruguayo que nos recibió, su secretario privado, Blasco Ibáñez no recibe a nadie hasta después de las cuatro, pero, yo insistí:

—Pásele Ud. esta tarjeta!

Y así fué. El hombre "poseur", el asombrador de burgueses, me recibió en su inmensa biblioteca sin ninguna ceremonia, con la cordialidad más familiar y simpática.

Blasco, así, vestido a su manera— entre capitán de barco y explorador— es bien él, y él da una sensación de energía y voluntad extraordinarias. Jamás me pareció más robusto, sano y contento de la vida, no porque lo dijese o demostrara, si no porque se sentía así. y — irradiación confiada y robusta era contagiosa.

Esa biblioteca, con sus innumerables estantes de libros, como ejércitos que presentaran las armas, parece un templo: el templo de la conquista, de la aventura, de la fuerza y la audacia. Una inmensa reproducción de la Victoria de Samotracia extiende sus alas encima del exiguo escritorio donde Blasco corrige el trabajo de su secretario—porque Blasco no escribe, dicta y el secretario dactilografía.— Como adornos algunos retratos de celebridades de todo orden con expresivas dedicatorias, **Pearl White**, **Kipling**, el **General Foch**...

...Y don Vicente habla:

—Aquí me tiene usted dando los últimos toques a mi próxima novela que se titulará "A los pies de Venus". Acaba de aparecer "La Reina Calafia"... ¡un exitazo colosal! ¡60,000 ejemplares!... ¡Se está traduciendo ya a siete idiomas! Y, por supuesto, se hará con ella una película... Claro está, como que tengo un contrato muy serio con una empresa de cine de Los Angeles... Aquí no tengo más que libros míos traducidos... En español ninguno... Ayer vinieron unas multimillonarias de Boston, de Chicago... ¡que sé yo! y se me llevaron los últimos ejemplares en inglés... Estuvo Míster... el célebre fabricante de... de Cincinati... Somos muy amigos a causa de que él y yo somos los únicos en Francia que poseemos una Cadillac. ¿Sabe usted? ¡La mejor marca del mundo! Yo llevo dentro de ella un vaso de agua sin derramar. Me lo traje de los Estados Unidos junto conmigo, en la bodega... Muy cómodo. Usted comprende... Uno desembarca, coge su coche y alé... en camino para casita!... Venga usted que le enseñe mi jardín... ¡Es el mejor de toda la Costa de Azur! Ah, sí, sí, sí, sin ninguna duda... Fíjese usted, este banano es el único. El único que da bananas en esta región... ¿Ve usted esa palmera?... Es la más alta del lugar; se ve desde Montecarlo...

Ahora estoy haciendo edificar una torre para guardar los carteles que se han impreso a cada aparición de mis obras. Una torre de cuarenta metros de altura... ¿De piedra? No, no, no... cemento armado, hierro y concreto, a la yanqui... Un fierro, otro fierro y alé, para arriba... La vida es muy vertiginosa ahora para esperar la construcción de una torre de piedra tallada. ¿No le parece?... Ve usted esos bancos pompeyanos. Los mosaicos son de Valencia; los hice venir expresamente para mí; ya me copian en los alrededores... ¡Oh, es muy fácil!... Uno fleta un barco, lo carga en el Grao y lo descarga en Niza, o en Marsella... ¡facilísimo! Si usted necesita mosaicos de Valencia, yo le daré las señas del fabricante, muy amigo mío... Todo esto, como usted ve, no está terminado; cuesta mucho dinero hacer todo eso; ahí tengo invertido lo menos medio millón de francos... ¡cá, eso no es nada!

Después me habló de sus proyectos:

—Ahora en Setiembre me voy a los Estados Unidos. Después me embarco en un "yate" que le llaman el de los multimillonarios, para dar la vuelta al mundo; ¡carísimo! ¡Muchos miles de dólares!... En fin, es mi último viaje... Salvo que tenga que volver al Japón, pues de allí me llaman algunos amigos, para cuestiones de literatura y cine... Después a casita... Otro de mis proyectos es arreglar la cuestión del premio a la novela española, que deseo instituir; nada de pequeñas sumas que no sirven para un comino... Las cosas deben hacerse como en los Estados Unidos... ¡Yo dejaré un millón para la novela española; un millón de pesetas.. De esa manera cuando un muchacho de talento cobre los beneficios del premio, podrá trabajar en paz hasta su otro triunfo... Yo gano una barbaridad, por eso puedo hacer las cosas en grande... Mire usted, abro una ventana y entra un millón; abro una puerta y entran dos... Y cuando me muera, ya verá usted... habrá sorpresas... Pero lo de la novela española es para ahora, en seguida, a mi vuelta de este viaje alrededor del mundo...

Y me habló de la gente que ocupa, de los autos que tiene, de las horas que trabaja, de cómo reparte su tiempo en la Costa de Azur, de lo que come, de lo que bebe, de lo que le cuestan los zapatos, de la bondad de las cosas yanquis, de los placeres del "confort", de la alegría de los viajes de la borrachera de sus triunfos... ¡Y yo pensaba en Ariel y en sus estupendos soldados de plomo! ¡Cómo comprendo a este coloso con alma de niño!... ¡Y cómo me explico ahora el odio que se le tiene, las envidias que provoca, los complots de silencio, las confabulaciones de la crítica!... ¡Vicente Blasco Ibáñez gana dinero con su pluma!... ¿Comprendéis el crimen de ese hombre, en países como los nuestros, España comprendida, en los cuales el escritor está asimilado a cómico y a maestro de escuela?

Yo conozco otros "casos". Aquí llegó cierto joven poeta suramericano de talento; sus compatriotas le dieron para vivir miserablemente, y los "intelectuales" especialmente, ¿pero abrirle un poco la maleza literaria de París?... ¡jamás! Ahora no se sabe más de él. Sintieron el peligro del triunfo y lo eliminaron del mercado. Otro señor llegó miserable a París: periodista, poeta, novelista. Todos le prodigaban consejos "bien intencionados", para que abandonara la heroica lucha... Entonces se hizo el silencio a su nombre, se le calumnió, se le tendieron celadas, se le zapó el terreno... ¡pero el muchacho tenía pasta de triunfador y hoy es alguien, no sólo en los países de lengua castellana, si no también en los otros!... ¿Qué ha ocurrido?... La confabulación de los derrotados, de los pequeños, de los mezquinos, de los que llegaron aquí con prebendas, con dinero de papá, con esposas o amantes ricas con trampolines de toda especie, y que, a pesar de ello, deben pagar tanto la línea para que sus nombres no sean tragados por el olvido... Ellos forman un bloque, una federación del auto bombo, y, de creer todo lo que se dicen en sus revistas lujosas, pero que no lee nadie y todos son genios... ¡pero ninguno es capaz de ganar el pan que comen con el deslumbrante fósforo de sus cerebros!... ¡Ah, pero ellos se defienden!... Ellos son la élite, la aristocracia... y los que tienen que ganarse la vida... ¡mercachifles!

A. S.

DON VICENTE BLASCO IBAÑEZ Y DON ALEJANDRO SUX EN LA FONTANA ROSA. (FOTOGRAFIA ESPECIAL PARA "LA NACION" DE SANTIAGO DE CHILE)

MUEBLES
De comedor, dormitorio, escritorio
A precios sumamente bajos, con grandes facilidades en el pago. vende:
La San Antonio
Moneda 952
FRENTE CASA MUZARD

Fábrica de Tejidos
La Santa Lucía
ALAMEDA 459
Teléfono 3229
Grandes novedades en TRAJES CHINE DE SEDA, SASTRES y BATAS.
Paletoes, Trajes de niñitas, Capas, Etc.
La preferida por las damas de buen gusto, por su variación de modelos.
Grandes rebajas en todos los artículos confeccionados.

TORNOS PARA MECANICOS
TALADROS,
SIERRAS MECANICAS,
CEPILLOS DE BRAZO,
ESMERILADORAS, ETC.
Ofrecemos de existencia a precios convenientes
A la vista en nuestra oficina
INTERNATIONAL MACHINERY Co.
MORANDE 530

Gran Broncería Artística
José Bove e Hijo
ARTICULOS RELIGIOSOS
Gran surtido en candelabros, Copones, Cálices, Custodias, Lámparas para el Santísimo,
Patenas, Palmatorias, etc. etc.
San Antonio 46
TELEFONO ING. 47
CASILLA 3313

El goloso

Mauricio es extremadamente aficionado a los dulces. La mamá compra con frecuencia bombones que le da de a poco, pues él se los comería de golpe, a riesgo de atrapar una indigestión.

Siempre hay en el armario de la mamita una caja repleta de bombones para el mimoso, que no tiene más que pedirlos.

Cierta vez, la buena señora olvidó la llave en la cerradura y el chico se prometió un buen regalo, mientras durara la ausencia de la mamá.

Abrió el armario y vió una buena cantidad de bolitas plateadas, chocolate, seguramente, el cual es tan agradable. Mete la mano y saca tres. Como oye ruido se apresura a cerrar el mueble e introduce en la boca los tres bombones, en el preciso momento en que la puerta se abría.

—¡Pero qué gusto más horrible tiene!

La madre sorprende su mueca y pregunta la causa. Confesó el niño su travesura...

—¡Desgraciado! ¡Has comido píldoras!

Por fortuna eran inofensivas, pero la señora le dejó creer en sus virtudes venenosas, para darle una buena lección.

Mauricio se curó de su fatal glotonería; el susto le sirvió de correctivo.

ACORDEON Y TABLEADO
FABRICAMOS AL GUSTO DEL CLIENTE

CATEDRAL 2202
CASA MOLETTO

NITRO-OZONA
LOWE - WEISSFLOG

Grandioso desinfectante titulado Salvador, por el público de Chile, en la época de cólera, 1887, en que salvó numerosos habitantes.

Unico remedio comprobado por la radiografía como radical curador de la tuberculosis (tisis). Pruebas acumuladas durante 40 años, a disposición del público.

Nitro-Ozona regularizador del organismo y de la circulación sanguínea.

Cura toda clase de enfermedades infecciosas. Viruelas. Tifus. Membrana. etc. Afecciones infecciosas crónicas. Sífilis, cáncer, carcoma, etc. Enfermedades de la piel, rápidamente curadas.

Remito gratis a quien lo pida. Catecismo Nitro-Ozona, librito explicativo.— Luis Lowe.— Casilla —Claras 149.—Teléfono. 1830.— Droguería Daube y boticas principales.

Cristales
y Espejos
se quiebran fácilmente. Nuestras pólizas representan el valor de los suyos en todo momento.
Cía. de Seguros "La Cristal"
AGUSTINAS 1148

PARA LOS NIÑOS

EL TESORO DEL FONDO DEL MAR

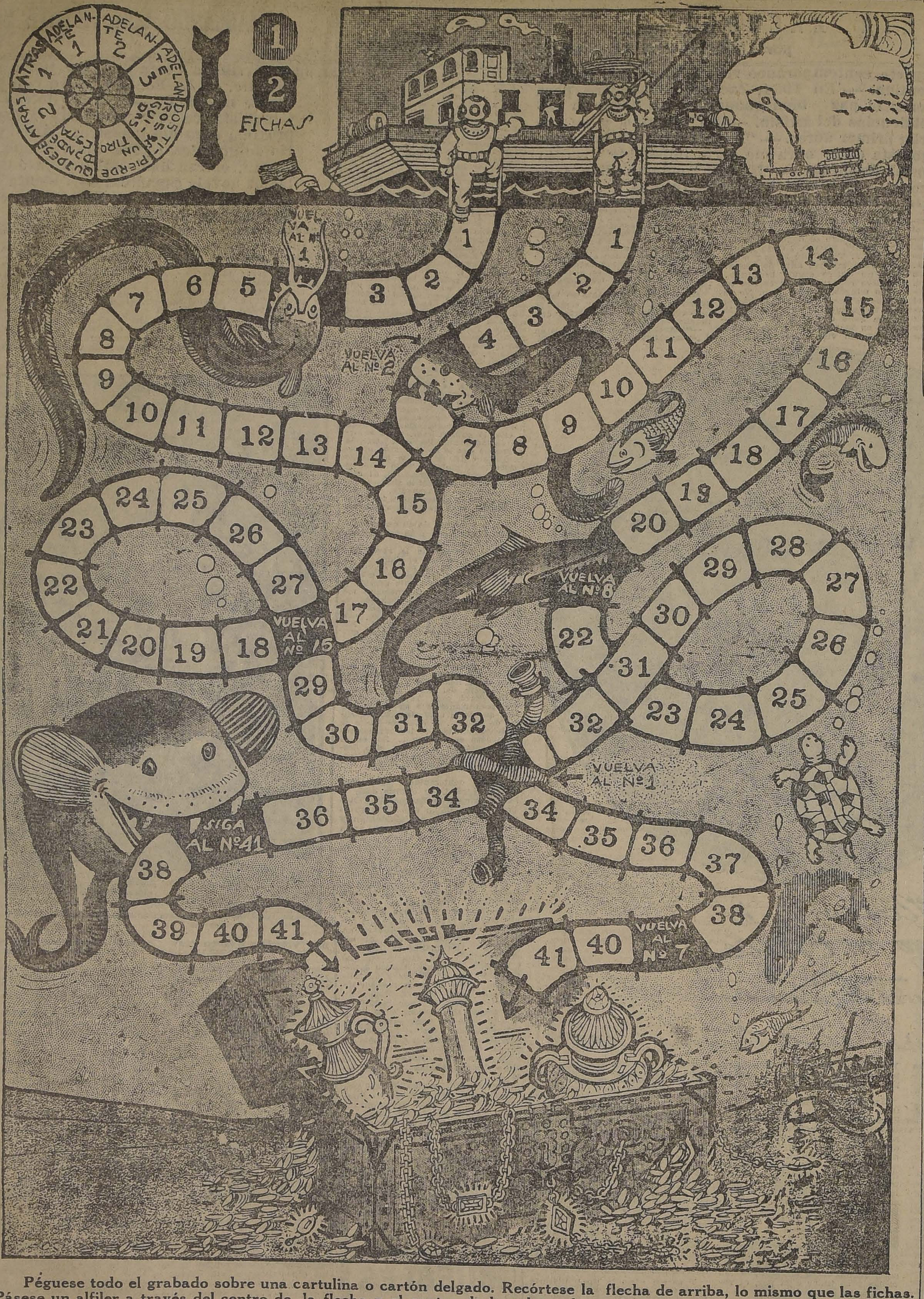

Péguese todo el grabado sobre una cartulina o cartón delgado. Recórtese la flecha de arriba, lo mismo que las fichas. Pásese un alfiler a través del centro de la flecha y el centro de la ruleta, de modo que se pueda hacer girar con facilidad.

Cada uno de los jugadores toma una de las escalas que bajan desde el barco, y mueve su ficha según lo que indica la flecha al hacerla dar vueltas en la ruleta. Gana el que llega primero al número 41.

Defendamos al

He aquí el sol acomp
todo el misterioso tra
vegetación. Los jardine
Numerosos brotes surgen
el árbol despierta.

¡El Arbol! Con el perro
la amistad del hombre. P
tiempo le ofrece sombra
belleza, sabrosos frutos
el hacha lo abate, aún
para calentar y realizar
obras reclamadas por la
y el arte.

Se impone un poco de
entonces. Ayudemos la vi
bol. Ayudemos su labor
y magnífica. Lo mismo qu
bre lucha y defiende su
Le hacen falta energía y
para germinar, salir del
pedregoso, crecer, desafia
Cuando aparece al aire l
sigue la lucha contra los
el sol y los hielos. Cantid
rásitos le acechan, filas
medades le amenazan.

¡Si no le cuidamos, m
remedios tenemos a ma
pieza y la antisepsia.

Velemos sobre la co
que siempre esté lisa y
quebrajada sirve de ref
insectos.

Defendamos al árbol pa
bre la mesa familiar ap
sazonados y brillantes
sabrosas compotas, los
dulces. Defendamos al á
defenderíamos a nuest
amigo.

Profesional
En calle AHUMADA
arriendo dos hermosos
con vista a la calle.

PRESTAMO
Sobre alhajas, pianos,
plaquées, objetos de arte,
SAN DIEGO 460
— EL AGUIL

Encargue
sus Traje
— A LA —
SASTRERIA LONDO
y será bien atendido.
DELICIAS 2824

Jabon Balsa
es el mejor

CURACION de todas las
ENFERMEDADES
del ESTOMAGO
Embarazo gástrico, Disp
Gastro-Enteritis, Vómi
ELIXIR
EUPEPT
TIS
DIGESTIVO
SABOR AG
CONSERV
INDEFINIDA

VAUDIN &
GUILL
12, Rue Char
PARIS
y todas la
Farmacia

José Arancibia
Representaciones y com
Compra y venta de propi
Compro casa al contado
$ 40,000.
MORANDE 24
CASILLA 383

Al público
SOCIEDAD ANONIMA "C
PAÑIA DE INSTALACIO
ELECTRICAS"
LUZ Y FUERZA MOT
aprobada por Decreto Su
N.o 545, de 18 de Abri
1923.
Desde esta fecha, la S
dad inicia sus trabajos
grandes facilidades de pa
Oficinas Agustinas 1
TELEFONO INGLES
CASILLA 773

SOCIEDAD EXPLOTADOR
TIERRA DEL FUEG
DIVIDENDO No. 58

Desde el Martes 25 del
mes, se pagará el dividend
de tres chelines y seis penique
acción, acordado en la Jun
neral Ordinaria de Accionist

El pago, en moneda cor
los accionistas que no pidier
tras sobre Londres, se hará
zón de $ 6.25 por acción,
corresponde al cambio de
por libra esterlina, fijado en
mismo día anterior.

Valparaíso, 24 de Setiem
1923.
El Director-Ge

Oficina de la Agencia en
go: MONEDA N.o 1109.

Barraca de Fierro y Maestranza "ITALIA"
NATANIEL 469. — TELEFONO 271, PARQUE
Acaba de recibir fierro redondo y plano, vigas doble té y canal surtido completo, planchas de acero, llantas canto redondo, fierro galvanizado liso, alambre cobrizado N.o 10, etc., etc.
CAMILO PIZARRO P.

LÁPICES VENUS
LOS lápices de mérito que más se venden en el mundo. Para dibujo y escritura en general: 17 grados (6B a 9H). Un lápiz para cada uso.
El No. 214 VENUS Superfino es el lápiz de copiar por excelencia.
VENUS AMERICAN PENCIL CO. NEW YORK Nº 38.
Las Gomas VENUS borran con suavidad sin ensuciar el papel. Vienen en 12 tamaños.
De venta en las librerías y papelerías.
American Lead Pencil Co., Nueva York, E. U. A.

ACEITE
BAU
el mas fino

Espléndida Residencia Moderna
OFRECEMOS EN ARRIENDO
En calle Compañía, esquina, arrendamos una lujosa casa de construcción recién terminada, todo confort, parquets
CANON $ 725 MENSUAL
GUZMAN, SILVA y Cía. — 1243 HUERFANOS 1243

MADERAS ELABORADAS
OFRECE A PRECIOS MUY BAJOS
"LA REPÚBLICA"
BARRACA Y FABRICA: DOMEYKO 2354, ENTRE Av. ESPAÑA Y REPUBLICA
Fabricación de Puertas, Ventanas, Galerías y Persianas
Hay existencia para entrega
INMEDIATA
CARPINTEROS: Hay completo surtido de batientes, palillos, pelnazos, centros y marcos.
MOLDURAS: Gran surtido y se hacen sobre medidas.
MANGOS para escobas y plumeros, lisos y torneados.
LISTONES para pisos, cielo parquet y zócalos.
ROBLE para envigado de 2x6, 2x8 y 2x10, hasta 10 metros de largo.
CARROS N.os 17 y 18 DEJAN A LA PUERTA
TELEFONO 182 (Parque) — CASILLA N.o 361
Comunidad M. Escobedo M.

LAS CARRERAS DE LA TARDE DE HOY EN EL CLUB HIPICO

EL CLASICO "LA HUASCA", BASE DEL PROGRAMA. — APRECIACIONES Y PRONOSTICOS. — RESUMEN DE LOS TRABAJOS DE LA SEMANA

Si el tiempo no se descompone, la reunión de hoy puede alcanzar un éxito, pues el programa elaborado ofrece alta atracción.

Las diversas pruebas han congregado numerosas anotaciones, lo que hace creer que ellas resulten reñidas y de finales estrechos y emocionantes.

El principal atractivo de la reunión lo constituye el Clásico La Huasca, sobre 1,800 metros, el que este año se presenta excepcionalmente interesante, ya que el lote que se presentará a disputarlo es muy equiparado, llevando chance cada uno de los participantes a los 15,000 pesos con que está recompensada la carrera.

Por sus performances anteriores Yokoska, Ardelión, Kongo y Chevrolet son incuestionablemente los productos que más se destacan en el programa. Yokoska, por su reciente triunfo en el Paddock Stakes; Ardelión, por su campaña que lo ha llevado a clasificar como uno de los mejores elementos de su generación; Kongo, por su segundo detrás de Yokoska, en el Ensayo chico, y su victoria del Domingo último, dando cuenta de Inconstante y Yorker, enemigos que lleva hoy, y finalmente Chevrolet, que después de abandonar su carrera de perdedor, que lo hizo en forma de cifrar en él grandes esperanzas, defeccionó después, para en el Ensayo alcanzar el honroso segundo puesto, detrás de Almogávar.

Entre estos cuatro, la elección se hace difícil, pues aún no se ha podido apreciar definitivamente cuál de ellos es mejor.

Del resto de inscritos, abremos de descontar a Go On, cuya presentación no está aún decidida, y Yet, que ha optado en correr la prueba de los perdedores.

Andrea Chenier, Inconstante, Mal Día y Yorker, sin llevar la opción de los cuatro que enumeramos al inicio de nuestra apreciación, van a la carrera, prestigiados unos por aprontes en privado, y otros por la actuación que han tenido desde salir de perdedores, y no sería para nadie una sorpresa el de cualquiera de ellos alcanzara el triunfo.

El estado de la cancha, factor importantísimo, deberá considerarse en primer término para fundar el pronóstico.

Nuestro corresponsal en la pista nos ha informado que ésta se presentará pesada, pues sólo ayer se terminó el riego de ella. En estas condiciones, Ardelión va favorecido, pues es el que se desempeña mejor en esta cancha. Si unimos a esto la campaña honrosa del hijo de Last Reason, nos decidimos en confiarle la defensa de nuestro pronóstico, recomendando para escoltarlo en el marcador a Kongo y Yokoska.

La prueba inicial está reservada a tres años que no hayan ganado, y en ella participarán los productos que habrán de dividirse la gran mayoría de las opiniones; nos referimos a Macaulay y Farolillo, que son los que han hecho mayores méritos para alcanzar su primera victoria. Optamos por el primero de los nombrados, dejando para los placees a Farolillo y Mentirosa.

La prueba siguiente, carrera condicional sobre 1,400 metros, ha quedado reducida a sólo seis competidores.

Presente entre ellos Joy Bird, hemos de decidirnos por el ganador de la Polla para el primer lugar, reservándole el segundo puesto a Partiquina.

La Alegría, Pintura, Chañar, Sin Duda y Castilla, son las cartas más recomendables en el Premio Jack Tar.

Nuestras preferencias están por la primera de las señaladas, ya que ha venido produciendo performances notables, que la dejan en situación de alcanzar hoy un nuevo triunfo. Con Sin Duda y Chañar, para los placés, completamos nuestro pronóstico.

En la prueba de condición que ocupa el 4.o lugar en el programa, y que es de condiciones análogas a la anterior, el ganador deberá buscarse entre Tierra Blanca, Sangre y Arena y Farnesio.

En el orden señalado los recomendamos para los tres primeros puestos del marcador.

El handicap de la 5.a carrera es la prueba más abierta de la tarde, pues, aparte del numeroso lote que intervendrá en ella, son muchos los competidores con opción a alcanzar la victoria.

En esta situación, es sólo cuestión de suerte dar con el ganador y hemos optado por sortearlos, resultándonos Hesperia, Provenza y Fósforo.

A continuación del Clásico viene un handicap sobre 2,600 metros, en el que presente Welladay no hay que hacer mayores comentarios para depositar en la hija de As de Espadas toda nuestra confianza. Placé Jaramago.

La prueba de clausura es otra de las carreras difíciles de pronosticar y en ella nos embarcaremos para el primer puesto con Farrutín, asignándole los placées a Alavy y Pegote.

RESUMEN:

1.a carrera.—Macaulay, Farolillo y Mentirosa.
2.a carrera.—Joy Bird y Partiquina.
3.a carrera.—La Alegría, Sin Duda y Chañar.
4.a carrera.—Tierra Blanca, Sangre y Arena y Farnesio.
5.a carrera.—Hesperia, Provenza y Fósforo.
6.a carrera.—Ardelión, Kongo y Yokoska.
7.a carrera.—Welladay y Jaramago.
8.a carrera.—Farrutín, Alavy y Pegote.

PROBABLES MONTAS Y COMPETIDORES

1.a CARRERA—1,600 METROS
Ilatina 57, O. Contreras.
Mentirosa 57, J. Urzúa.
Habilosa 54, no corre.
Farolillo, 56, L. A. Zamora.
Kosciusko, 56, no corre.
Makaulay 56, J. M. Baeza.
Yumbel 56, M. Aranda.
Knavo 56, no corre.
Waxy 54, L. H. Huerta.
Yet 56, A. Garay.

2.a CARRERA — 1,400 METROS
Los Robles, 58, H. Ramírez.
Wintengreen 58, no corre.
Joy Bird 58, L. H. Huerta.
Indino 56, no corre.
Santa Tecla, 56, no corre.
Boggle 56, J. F. Bernal.
Partiquina 56, O. Contreras.
Guiton 56, M. Núñez.
Pelpa 52, J. Urzúa.
Poruña 54, A. Molina.

3.a CARRERA — 1,500 METROS
Gitanillo 59, L. H. Huerta.
Ramuncho 58, V. Jara.
La Alegría 56, J. Urzúa.
Gorgonzola, 56, no corre.
Pintura 56, P. Olguín.
Prothos, 56, no corre
Chañar 56, P. 2.o Rebolledo.
Sin duda 54, J. Vergara.
Castilla 53, M. Núñez.
Black Queen 52, M. Aranda.
Todo Ilusión 50, O. Contreras.
Alany 49, L. Bravo.
Adición 42, N. N.
Garonne 46, no corre.

4.a CARRERA — 1,500 METROS
Sangre y Arena 58, J. Urzúa.
Finisterre 57, L. Gómez.
Guante Rojo, 56, no corre.
Tierra Blanca 55, O. Contreras.
Xama 55, P. Olguín.
Praliné 53, C. Santander.
Tenda. 52. G. Guerra.
Ferrocarrilero, 52, L. Guzmán.
Lapelino 52, Arm. Nieto.
Virada 50, A. Rebolledo.
Marconigrama 50, M. Núñez.
Rubicón 48, S. Fuentes.
Maraca 47, P. Silva.
Farnesio, 55, M. Aranda.

5.a CARRERA.— 1,100 METROS
Provenza 58, E. Escobar.
Fósforo, 54, R. Hernández.
Toldilla, 54, G. Guerra.
Shackleton, 54, A. Molina.
Carbonero, 56, H. Ramírez.
Alava, 52, O. Contreras.
War Queen, 52, Arm. Nieto.
Whip, 52, J. Pinto.
Indino, 50, L. Bravo.
Alacrán, 49, M. Núñez.
Sovering, 47, P. Silva.
Variable, 46, N. N.
Hesperia, 44, P. 2.o Rebolledo.
Aralar, 44, N. N.
Honolulu, 43, N. N.
Golosina, 43, N. N.
Wintergreen, 51, J. Urzúa.

6.a CARRERA. — 1,800 METROS
Yockoscka, 55, A. Molina.
Ardelión, 54, G. Guerra.
A. Chenier, 54, J. Vergara.
Chevrolet, 54, V. Jara.
Inconstante, 54, M. Pérez.
Kongo, 54, H. Ramírez.
Mal Día, 54, Arm. Nieto.
Yorcker, 54, J. F. Bernal.
Go On, 52, tal vez no corra.
Yet, 52, no corre.

7.a CARRERA. — 2,600 METROS
Welladay, 60, R. Hernández.
Jaramago, 45, J. Pinto.
Palillo, 43, P. 2.o Rebolledo.
Smart, 41, U. Ibarra.
Atorrante, 40, C. Guerra.
Tande, 40, P. Silva.

8.a CARRERA. — 1,100 METROS
Pega Pega, 59, A. Molina.
Mahmond, 56, no corre.
Pitillo, 53, J. Vergara.
Virgilio, 53, V. Jaraa.
Alavy, 50, G. Guerra.
Los Robles, 50, no corre.
Camueso, 49, P. 2.o Rebolledo.
Zapallar, 49, O. Contreras.
Farrutín, 44, P. Silva.
Jaguar, 44, no corre.
Pegote, 43, R. Astorga.

RESUMEN DE LOS TRABAJOS EFECTUADOS EN LA SEMANA POR LOS COMPETIDORES DE DE HOY EN EL CLUB HIPICO

PRIMERA CARRERA

MENTIROSA. — **Jueves.** — 1,600 metros (J. Urzúa), últimos 1.400 en 1.39 3|5 a voluntad.

MACAULAY. — **Viernes.** — 700 metros (J. Ibarra), 50 3|5, a voluntad.

YUMBEL. — **Jueves.** — 700 metros (M. Aranda), 46 3|5. Repitió 700 en 46.

WAXY. — **Viernes.** — 700 metros (aprendiz), 45 4|5, acompañada de Joy Bird (L. Huerta), ganando Waxy por un cuerpo.

SEGUNDA CARRERA

LOS ROBLES. — **Viernes.** — 1,400 metros (V. Jara) 1.35 3|5, sin apuro.

JOY BIRD. — **Lunes.** — 800 metros (L. H. Huerta) 52 2|5, acompañado de Nancy (aprendiz), ganando Joy Bird fácil. **Viernes.** — 700 metros (L. Huerta) 45, acompañado de Metternich (C. Guerra), llegando iguales.

BOGGLE. — **Viernes.** — 600 metros (R. Henríquez) 43 3|5, al carrerón. Repitió 800 en 51 3|5.

PARTIQUINA. — **Viernes.** — 1,400 metros (O. Contreras) 1.38 1|5, sin apuro.

TERCERA CARRERA

GITANILLO. — **Lunes.** — 1,400 metros (L. Huerta) 1.35 3|5.

RAMUNCHO. — **Viernes.**—1,400 metros (V. Jara) 1.41 3|5, a voluntad. Repitió 400 en 26.

CASTILLA. — **Lunes.** — 1,600 metros (S. Quiroz) 1.47 1|5. **Jueves.** —1,600 metros, últimos 1,400 en 1.22 3|5.

ALAVY. — **Jueves.** — 600 metros (G. Guerra). 38.

CUARTA CARRERA

SANGRE Y ARENA. — **Lunes.**—1,400 metros (L. Huerta) 1.37 2|5. **Jueves.** — 700 metros (J. Urzúa) 46 2|5, acompañada de Porthos (U. Ibarra), llegando iguales. Repitieron 700 en 46 3|5, llegando nuevamente iguales.

FINISTERRE. — **Jueves.**—1,400 metros (L. Gómez), 1.35 3|5.

GUANTE ROJO. — **Lunes.** — 1,400 metros (N. Ramírez), 1.36, acompañado de Guaca (S. Jiménez), ganando Guante Rojo lejos.

TENDAL. — Lunes. — 1,400 metros (aprendiz) 1.51 4|5, acompañada de Ballantiae (J. Bernal), ganando Ballantiae fácil. **Jueves.**—1,400 metros (P. Rebolledo) 1.36.

RUBICON. — **Lunes.** — 1,200 metros (aprendiz 1.23 3|5, acompañado de Tefuis'e (aprendiz), llegando iguales.

QUINTA CARRERA

FOSFORO. — **Lunes.** — 700 metros (aprendiz) 46 1|5. **Jueves.** — 600 metros (R. Hernández) 40.

WAR QUEEN. — **Jueves.** —400 metros (L. Augusto) 25. Repitió 400 en 25.

ALACRAN. — **Lunes.** — 1,400 metros (aprendiz) 1.38 3|5.

SEXTA CARRERA

YOKOSCA. — **Lunes.** — 1 vuelta (M. Núñez) 2.18 2|5. **Jueves** 1 vuelta (M. Núñez) 2.18, acompañado de José Gener (aprendiz), ganando Yokosca, por 3 cuerpos.

ARDELION. — **Lunes.** — 1,600 metros (L. H. Huerta) 1.52, acompañado de Waxy (L. Parada) ganando Ardelión lejos.

ANDREA CHENIER. — **Jueves.** — 1 vuelta (J. Vergara) últimos 1,600 en 1.55.

CHEVROLET. — **Viernes.** —800 metros (V. Jara) 51 1|5.

INCONSTANTE. — **Jueves.** — 1 vuelta (G. Guerra) 2.15 1|5, acompañado de Papagayo (L. Gómez), ganando este último, por tres cuerpos.

KONGS. — **Viernes.** — 700 metros (aprendiz) 44 1|5.

MAL DIA. — **Jueves.** — 700 metros (A. Nieto) 46 3|5. Repitió 800 en 53.

GO ON. — **Viernes.** — 1,800 metros (aprendiz) 2.8, sin apuro.

SEPTIMA CARRERA

JARAMAGO. — **Jueves.**—1 vuelta (S. Quiroz) 2.14, acompañado de General (aprendiz), llegando iguales.

PALILLO. — **Viernes.** — 1 vuelta y 400 metros (L Huerta) 2.51. Ultima vuelta lo acompañó Ardelión (G. Guerra), ganando Ardelión en 2.18 4|5.

TANDE. — **Lunes.** —1 vuelta (L. Zamora) 2.18 3|5. **Viernes.**— 1 vuelta y 400 metros (P. Silva) 2.47. La primera vuelta en 2.17 2|5

OCTAVA CARRERA

PITILLO. — **Jueves.** — 700 metros (aprendiz) 46. Repitió 700 en 45 4|5.

CAMUESO. — **Viernes.** — 400 metros (P. Rebolledo) 25.

FARRUTIN. — **Viernes.** —600 metros (aprendiz) 40 1|5.

CLUB - HIPICO DE SANTIAGO

Domingo 7 de Octubre de 1923

PRIMERA CARRERA A LAS 2 P. M. — Premio JERJES. — 1,600 metros. — Para caballos de 3 años que no hayan ganado. — Peso: 56 kilos. Inscripción: $ 40.— Premio: $ 4,000 al 1.o

PREPARADOR	DUEÑO	NOMBRE	EDAD	PESO	SANGRE	PADRE	MADRE	TRAJE DEL JINETE
A. Rodríguez	J. L. Walker	1 **Ilatina**	57	3	F	Hors Pair	Betha	Amarillo, G. negra
F. Galván	Limited	2 **Mentirosa**	57	3	F	Turin	Memoir	Gris perla, G. negra
F. Galván	Limited	3 **Habilosa**	54	3	F	Baratieri	Escalerilla	Gris perla, G. negra
H. Michaels	F. Metzner	4 **Farolillo**	56	3	F	Mustafá	Peccavi	Azulino, braza. y G. blanca
Ar. Muñoz	Ecuador	5 **Knave**	54	3	F	Eclair II	Kost	Blanco y neg. list. G. blanca
D. Sandoval	Cataluña	6 **Kosciusko**	56	3	F	Alanés	Las Blancas	Oro y lacre lis., oro a cuadros
I. Dalmau	Burlesco	7 **Macaulay**	56	3	F	Olascoaga	L. Shymington	Lacre borla oro
D. Yáñez	J. M. Errázuriz	8 **Yumbel**	56	3	F	Trefle	Futileza	Azul, G. negra
J. Cavieres	G. Aguiar	9 **Waxy**	54	3	F	Osboch	Pompadour	Lila, M. bl. y neg. lis. G. lacre
M. Maldonado	Santa Luisa	10 **Yet**	54	3			Sinfonía	Lacre y oro listado, G. lacre

SEGUNDA CARRERA A LAS 2.30 P. M. — Premio JIMENA. — 1,400 metros. — Para caballos que hayan ganado más de $ 10,000 y no más de $ 40,000. — Peso: 3 años, 48 kilos; 4 años y más, 54 kilos.—Recargo de dos kilos por cada $ 5,000 ganados sobre el minimum de $ 10,000. —Inscripción: $ 35.—Premio: $ 3,500 al 1.o

J. Cavieres	J. Silva S.	1 **Joy Bird**	58	3	F	Brasil II	Blue Bird	Verde y lacre listado, G. verde
C. Rodríguez	Solferino	2 **Los Robles**	58	6	F	Burgomaster	Haute Lice	Solferino, G. verde
D. Vial	W. Gatica	3 **Guitón**	56	4	F	Siberién	F. de Cactus	Blanca, brazaletes escarlata
R. Díaz	J. A. Leyton	4 **Indino**	56	5	F	Etolo	Kosima	Amarillo claro, G. turquesa
H. Michaels	Silvergreen	5 **Partiquina**	56	4	F	Pibe	Delfa	Plata, lunares verdes
F. Villa	M. Sáez	6 **Santa Tecla**	56	7	7/8	Rasard	Olinia	Azul, granate, amarillo
P. Polanco		7 **Boggle**	54	4	F	March Flow	Dundrennan	Negro, azulino, negro
J. M. Baeza	S. Polloni	8 **Poruña**	54	4	F	Pirapó	Poncella	Oro, brazaletes y G. oro
F. Galván	Limited	9 **Pelpa**	52	5	F	Old Boy	Morfina	Gris perla, G negra

TERCERA CARRERA A LAS 3 P.M. — Premio JACK TAR.—1,500 metros — Para caballos de cuatro años y más que no hayan ganado más de tres carreras.—Peso: 48 kilos.—Recargo de un kilo por cada $ 1,000 ganados en premios.—Inscripción: $ 35. —Premio: 3,500 al primero

J. Celpa	Los Bomberos	1 **Gitanillo**	59	4	F	Etolo	Elsa	Blanco, faja azul, M. y G. lacre
C. Rodríguez	A. Rosselot	2 **Ramuncho**	58	4	F	Longchamps	Lavinia	Verde, brazal. y G. negra
E. Delgado	El Desvío	3 **Gorgonzola**	56	5	F	Edward Low	Burla	Blanco, brazal. y G. celeste
E. Molina	E. Vargas S.	4 **La Alegría**	56	5	F	Gonin	J. Lady	Negro, cruz, blanco G. verde
F. Peralta	A. Martínez	5 **Pintura**	56	4	F	Pirapó	Semifusa	Turquesa, y negra a cuadros
C. Olivares	H. Rojas	6 **Prothos**	55	5	F	Pibe	Kelat	Oro, cintura y G. azul
C. Olivares	H. Rojas	7 **Adición**	48	4	1/2	Spartan	Chilena	Oro, cintura y G. azul
R. Díaz	Fierro Viejo	8 **Chañar**	54	6	F	Crescendo	Balaustrada	Oro, brazal. y G. granate
F. Villa	F. Villa	9 **Sin Duda**	54	4	F	Mustafá	La Pola	Amarillo q lacre listado, G. amar.
F. Guzmán	Las Zorras	10 **Castilla**	53	4	F	Burgomaster	Marcasitte	Colorado
D. Yáñez	Good Hope	11 **Black Queen**	52	4	F	Pibe	B. Pudding	Blanco, alamares y G. azul
E. Emeres	Los Andes	12 **Todo Ilusión**	50	4	F	Espectro	Greeen Cap	Blanco, brazal., faja y G. azul
J. J. Munita	A. and Navy	13 **Alany**	49	4	F	Alanés	Mentirosa	Lacre, M. bl. y azul lis., G. azul
L. Espinosa	A. Marttínez	14 **Garonne**	46	4	F	Olascoaga	S. Lasie	Verde brazal. y G. rosada

CUARTA CARRERA A LAS 3.30 P. M. — Premio JUPITER. — 1,500 metros. — Para caballos de cuatro años y más que no hayan ganado más de tres carreras.—Peso: 48 kilos. — Recargo de un kilo por cada $ 1,000 ganados en premios.—Inscripción: $ 35. — Premio: $ 3,500 al primero

L. Figueroa	P. Bernstein	1 **Sangre y Arena**	58	4	F	Your Majesty	Beewiches	Rosa seca, G. esmeralda
H. Michaels	Inglés	2 **Finisterre**	57	5	F	[illegible]	La Pola	Negro, G. amarilla
C. Pérez	Popeta	3 **Guante Rojo**	56	4	F	Altanero	B. Rouge	Morado, M. y G. blanca
F. Martín	Sin Marcial	4 **Farnesio**	5	3	F	Fío	Instant	Morado, blanco, rosado
L. Morán	Alcázar	5 **Tierra Blanca**	55	4	F	Marcosol	Tiara	Acero, alamares y G. lacre
F. Peralta	A. Pinochet	6 **Xama**	55	4	F	Scorpio	Gonina	Negro brazal. y G. amarilla
C. Morris	C. Bernstein	7 **Praliné**	53	4	F	Burlesco	Chicana	Negro, faja, brazal. y G. lacre
O. Escalante	E. Molina	8 **Ferrocarrilero**	52	6	F	Edward Low	Superiora	Azulino cruz perla
R. Pastene	Cocharcas	9 **Illapelino**	52	4	F	Scorpio	Lady Lowe	Azul eléctrico, estrella blanca
F. Marchesini	Alexmalva	10 **Tendal**	52	4	F	Mehari	La Novia	Lila y negro listado
P. Sandoval	G. Guerra	11 **Marconigrama**	50	4	7/8	Barney 'oH.	20 de Febrero	Amarillo, cruz, M. y G. negra
J. J. Munita	Almendro	12 **Virada**	50	4	7/8	Alanés	Vira	Negro, faja y G. oro
D. López	H. Pérez L.	13 **Rubicón**	48	5	F	Marte II	Bárbara	Verde y amarillo en ruedas
S. Suárez	H. Arriagada	14 **Maraca**	477	5	7/8	Lovelace	Scintilla	Champaña, azulino, c. de vino

QUINTA CARRERA A LAS 4 P. M. — Premio JOYA. — 1,100 metros.— Para caballos que hayan ganado más de $ 10,000. — Handicap. —Inscripción: $ 30. —Premio: $ 3,000 al 1.o

Sdo. Silva	C. Lois	1 **Provenza**	58	6	F	Marte II	Bárbara	Blanco faja negra y lacre
I. Yáñez	Osayris	2 **Shackleton**	54	4	F	Pirapó	Kaiserin	Solferino, G. oro
F. Galván	Limited	3 **Fósforo**	54	5	F	St. Cygne	[illegible]	Gris perla, G. negra
P. Rojas	D. Hernández	4 **Toldilla**	54	5	15/16	Turin	Mosquilla	Verde oscuro, p. y G. can.
J. M. Baeza	J. Rivas	5 **Carbonero**	53	5	1/2	Ogro	Chilena	Amarillo, lunares y G. negra
U. Duque	Urbión	6 **Alava**	52	5	F	Constant	Hacha	Salmón, M. y G. verde
E. Emeres	Los Andes	7 **War Queen**	52	5	F	Pimental	Kirry	Blanco faja, braz. y G. azul
C. Escalante	J. Fuenzalida	8 **Whip**	52	5	F	Pimental	Vidalita	Verde claro list. blanco
A. Rodríguez	F. Marín	9 **Wintergreen**	51	5	F	Olascoaga	Noguette	Grosella estrella crema
R. Díaz	J. A. Leyton	10 **Indino**	50	5	F	Etolo	Kosima	Amarillo claro, G. turquesa
P. Polanco	2 de Octubre	11 **Alacrán**	49	5	3/4	Rodilard	Djenan	Blanco, braza. y G. celeste
E. P. Cancino	R. Pinto	12 **Sovereing**	47	4	F	Prestige	Kermesse	Café, cintura y G. paja
G. de la Cerda	G. de la Cerda	13 **Variable**	46	6	1/2	Scarron	Chilena	Rosado lunares y G. azul
A. Muñoz	S. Castillo	14 **Aralar**	44	6	9/128	Alcázar	Perlilita	Azul y amarillo a cuadros
E. Molina	El Milagro	15 **Hesperia**	44	6	F	Eclair	Ormodia	Blanco, brazal. negros, G. blanca
J. B. Ramírez	J. B. Ramírez	16 **Golosina**	43	6	F	Melbourne	Oranaise	Azul listado negro
J. Garay	Progreso	17 **Honolulu**	43	6	F	Crescendo	Crescide	Gris perla, brazal. y G. verde

SEXTA CARRERA A LAS 4.30 P. M. — Premio LA HUASCA (clásico). — 1,800 metros.— Para tres años nacidos en el país, exceptuando el ganador de El Ensayo.—Peso 54 kilos.—Recargo de tres kilos al ganador de un premio clásico o reglamentario. — Inscripción: $ 75.— Ratificación: $ 75 el Lunes antes de la carrera.—Premio: $ 15,000 al 1.o

D. Sandoval	G. Campos	1 **Yokoska**	55	3	F	Osboch	Lady Lowe	Blanco, faja y G. lacre
R. Piérola	Tricolor	2 **Andrea Chenier**	54	3	F	Burgomaster	Rochela	Azul, M. blancas y lacre, G. lacre
J. Cavieres	O. Bernstein	3 **Ardelión**	54	3	F	Last Reason	Miss Silver	Negro faja, brazal. y G. lacre
L. Benítez	L. Portales	4 **Chevrolet**	54	4	F	Mustafá	M. Bele	Chocolate, brazal. y G. oro
D. Galaz	L. Cortés	5 **Inconstante**	54	3	F	Burlesco	Celeste	Blanco y azul en ruedas
P. J. Medina	Taltal	6 **Kongo**	54	3	F	Ben	Golden Lady	Azul y lacre listado
P. Polanco	Récord	7 **Mal Día**	54	3	F	Altanero	Dorama	Blanco cue. pu. y G. azul
P. Boncerio	E. Bouquet	8 **Yorker**	54	3	F	Olascoaga	Austria	Blanco y azul en rue., G. lacre
E. Fuentes	Ebeache	9 **Go On**	52	3	F	Comisario	Lavabo	Verde oscuro, al. y G. negra
M. Maldonado	Santa Luisa	10 **Yet**	52	3	F	Osboch	Sinfonía	Lacre y oro listado, G. lacre

SEPTIMA CARRERA A LAS 5 P. M. — Premio JACK'S GREEN. — 2,600 metros. — Para todo caballo ganador. — Handicap. — El top weight no excederá de 60 kilos.—Inscripción: $ 50. — Premio: $ 5,000 al 1.o

L. Navarro	Indígena	1 **Welladay**	60	6	F	As de Espada	W. Watter	Morado, G. oro
F. Guzmán	Las Zorras	2 **Jaramago**	45	5	F	Ben	Mellin	Colorado
J. Cavieres	O. Bernstein	3 **Palillo**	43	6	F	Pirapó	Semifusa	Negro, brazal., M. y G. lacre
J. Méndez	R. López	4 **Smart**	41	5	F	L'Aiglon	Rossé	Morado tornasol
L. Benítez	H. Pizarro	5 **Atorrante**	40	4	F	Last Reason	B. Suerte	Azul, puños, al. y G. oro
H. Michaels	Suc Kehle	6 **Tande**	40	4	F	El Tango	Desirée	Amarillo, azul y lacre en ruedas

OCTAVA CARRERA A LAS 5.30 P. M. — Premio JULIO CESAR. — 1,100 metros. — Para caballos que hayan ganado más de $ 10,000.— Handicap. — Inscripción: $ 30. — Premio: $ 3,000 al 1.o

A. Rodríguez	L. Walker	1 **Pega-Pega**	59	4	F	Pirapó	Avelina	Amarillo, G. negra
E. Rodríguez	Macul	2 **Mahmond**	56	4	F	Retrechero	Madelón	Gris perla y negro en ruedas
F. Guzmán	Las Zorras	3 **Pitillo**	53	4	3/4	Eclair	Winnie	Colorado.
C. Rodríguez	A. Rosselot	4 **Virgilio**	53	6	F	Sunbar	Laucha	Verde manzana, brazal. y G. negra
H. Michaels	Tally Ho	5 **Alavy**	50	5	F	Alanés	Mentirosa	Blanco y lacre en rue., G. azul
C. Rodríguez	Solferino	6 **Los Robles**	50	6	F	Burgomaster	Haute Lice	Solferino, G. verde
C. Lacalle	La Peña	7 **Camueso**	49	5	F	Siberién	Alouette	Granate, celeste, negro
A. Huerta	Constancia	8 **Zapallar**	49	6	F	Pioneer	Azalea	Azul alamares oro, G. negra
D. Sandoval	P. Santórsola	9 **Farrutín**	44	6	F	Faneo	Dantesia	Granate y naranja por mitad
A. Cavieres	O. Bernstein	10 **Jaguar**	44	4	F	Last Reason	Teresa	Negro, faja, brazal. y G. lacre
M. Reyes	S. Agliati	11 **Pegote**	43	6	F	Pirapó	Saylass	Blanco, lunares lac., G. verde

PRONOSTICOS DE ALGUNOS DIARIOS Y REVISTAS PARA LA REUNION DE LA TARDE DE HOY EN EL CLUB HIPICO

DIARIOS Y REVISTAS	1.a carrera	2.a carrera	3.a carrera	4.a carrera	5.a carrera	6.a carrera	7.a carrera	8.a carrera
"La Nación"	Macaulay Farolillo Mentirosa	Joy Bird Partiquina Los Robles	La Alegría Sin Duda Chañar	Tierra Blanca Sangre y Arena Farnesio	Hesperia Provenza Fósforo	Ardelión Kongo Yokoska	Welladay Jaramago	Farrutín Alavy Pegote
"Los Tiempos"	Farolillo Macaulay Mentirosa	Joy Bird Partiquina Boggle	La Alegría Chañar Sin Duda	Tierra Blanca Sangre y Arena Marconigrama	Provenza Fósforo Hesperia	Kongo Ardelión Yokoska	Jaramago Welladay	Farrutín Zapallar Pegote
"La Huasca"	Macaulay Mentirosa II Farolillo	Joy Bird Boggle Partiquina	Sin Duda Castilla Alany	Tierra Blanca Sangre y Arena Marconigrama	Provenza Indino Carbonero	Inconstante Ardelión Kongo	Welladay Jaramago	Farrutín Pega Pega Alavy
"La Unión" de Valparaíso	Macaulay Farolillo Mentirosa II	Joy Bird Los Robles Boggle	La Alegría Castilla Alany	Tierra Blanca Tendal Xama	Indino Carbonero Hesperia	Inconstante Kongo Ardelión	Smart Welladay	Farrutín Pegote Zapallar
"La Tarde"	Macaulay Mentirosa II Farolillo	Partiquina Los Robles Boggle	Castilla Alany La Alegría	Sangre y Arena Tierra Blanca Xama	Fósforo Provenza Hesperia	Andrea Chenier Kongo Yokoska	Welladay Tande	Pitillo Virgilio Farrutín

VITALINA es reconstituyente especialísimo para el organismo.

Rectificación

En la lista de premios del sorteo de "La Poderosa", publicada ayer en este diario, hay el siguiente error: en los premios de $ 100 figura premiado el número 17838, debiendo ser el 17833.

"LA PODEROSA"

Anteojos y Lentes
Modernos, recién llegados
A precios rebajados
CASA OPTICA ALEMANA
DOBRAT y HAHN
AGUSTINAS 1056
Frente al nuevo edificio "BANCO ANGLO"
Exámenes de la vista, gratis

-PLANCHAS-
Fierro negro liso N.o 18 y 20 a 0.60 centavos el kilo, realiza
Barraca de Fierro
S. SACK
BANDERA 827. TELEFONO
3409—CASILLA 2833

-HULES-
Para mesa y baños tenemos en existencia permanente, desde $ 5 el metro, aprovechen nuestros precios que no tienen competencia.
BANDERA 748
ALMACEN DE CUEROS
GILI HERMANOS

Ofrecemos en Arriendo

DELICIAS, cercana a BRASIL, espléndida casa en altos, recién refaccionada, consta salón, gran comedor, 8 dormitorios, muy buenas dependencias, piezas de baño, electricidad, gas, etc. Casa esquina. Canon $ 1,200.

SANTO DOMINGO, casa de todo lujo, recién construída, 15 piezas fuera de dependencias, garage, piezas para chauffeur, varias piezas de baño, toda decorada, subterráneos, gran patio, construcción de primer orden, piezas con parquet, toda clase de comodidades. Canon: $ 1,100.

VICUÑA MACKENNA, espléndido chalet de todo confort, consta de salón, escritorio, comedor, galerías de vidrio y hall en el primer piso, 5 dormitorios, 2 piezas de baño, galerías de vidrio y hall en el 2.o, fuera de dependencias, electricidad y gas. Canon: $ 950.

CLARAS, en la mejor situación, espléndida casa recién construída, consta de 16 piezas, 2 grandes patios, electricidad y gas, piezas de baño, parrón, etc., todo de primer orden. Canon: $ 1,000.

VICUÑA MACKENNA, elegante chalet de tres pisos, consta de 12 piezas fuera de dependencias, gran hall, jardín, huerto, garage, casa para chauffeur y cuidador, todo confort. Canon: $ 900.

BELLAVISTA, en la mejor situación, regia casa-quinta de un piso, consta de 10 piezas fuera de servicio, gran hall, 2 elegantes piezas de toilette, parrón, árboles frutales, garage, casa para chauffeur, servicio de calefacción, y toda clase de comodidades. Canon: $ 700.

CASTRO, inmediata a Alameda, muy buena casa, consta de 10 piezas fuera de dependencias, pieza de toilette, gran hall, baño, patio, electricidad y gas, y toda clase de comodidades. Canon: $ 700.

DELICIAS, próxima a Plaza Italia, buena casa en altos, consta de 8 dormitorios fuera de dependencias, baño, galería cerrada, muy limpia y con toda clase de comodidades. Canon: $ 550.

CASTRO, inmediata a Alameda, muy buena casa en altos, consta de 7 dormitorios fuera de dependencias, hall, luz eléctrica y gas y toda clase de comodidades. Canon: $ 600.

PROXIMA A CATEDRAL, mu buena casa en bajos, recién construída, consta de 12 piezas, 2 halls, patio y jardín, luz eléctrica y gas, todo confort. Canon: $ 450.

BRASIL, inmediata a Alameda, casa en bajos, consta de 5 grandes piezas, escritorio, pieza de baño, y dependencias en perfecto estado. Canon: $ 270.

Y muchas otras, cuyos datos y referencias pueden solicitarse donde

Rivera & Arce
HUERFANOS 1153. — OFICINA 28

"LO INCREIBLE"-TIENDA LA 21 DE MAYO-21 de Mayo 698

HABIENDO RECIBIDO 1,500 piezas de esponja, completo surtido en colores, y de muy buena calidad, ancho 100; el metro, a. . . . . $ 3.90
ESPONJAS listadas y de un color, ancho 100; el metro, a. . . . . $ 4.80
ESPONJAS, gran fantasía; el metro, de $ 12 a. . . . . $ 7.50
ESPUMILLA de seda, lindos colores; ancho 100; el metro, a. . . $ 20.00
ESPUMILLA crepe chine, en colores, ancho 100; el metro, a. . . . $ 24.00
ESPUMILLA, lo más fino, muy ancha; el metro, a. . . . . . $ 36.00
FULARES para trajes, clase buena, ancho; el metro, a. . . . . . $ 5.00
FULARES para forro; el metro, desde $ 5, $ 6.50 y. . . . . $ 9.00
MUSELINA de lana, egipcia, muy ancha; el metro, a. . . . . $ 9.00
TARLATAN de todos colores; el metro, a . . . $ 1.40
INMENSO SURTIDO en géneros para disfraces, de todos colores y clases; satines anchos; el metro, a. . . . .$ 2.00
TARTALAN muy ancho; el metro, a. . . . . . . $ 1.60
¡OJO! Corsés regalamos a. . . . . $ 8.20

21 DE MAYO No. 698 - Díaz Hnos.

Desde el Lunes 8
1.er DIA!!

CASA MUZARD

Desde el Lunes
1.er DIA!

DE NUESTRA GRAN LIQUIDACION ANUAL

¡¡PRECIOS INCREIBLES!!

SECCION BONETERIA

CALCETINES para niños, valor de $ 1.50, a	$ 0.80
CALCETINES para hombres, valor de $ 2.80, a	$ 1.50
CALCETINES para hombres, valor de $ 4.80, a	$ 2.50
MEDIAS para señoras, valor de $ 2.90, a	$ 1.50
MEDIAS para señoras, valor de $ 5.80, a	$ 3.50
MEDIAS de hilo para señoras, valor de $ 7.50, a	$ 4.90
CAMISETAS para señoras, valor de $ 2.80, a	$ 1.90
CALZONES jersey para señoras, valor de $ 6.90, a	$ 4.90
CASACAS con jersey para niñitas, desde	$ 7.90
VESTIDITOS con jersey para niñitas, desde	$ 16.50
TRAJES con jersey para niños, desde	$ 17.00
KIMONOS tejidos de lana para señoras, desde	$ 9.80
SOMBREROS de paja para niños, desde	$ 2.90

NOVEDADES DE PRIMAVERA

BLUSAS batista, desde	$ 9.90
BLUSAS batista color, desde	$ 14.90
BLUSAS seda, desde	$ 39.50
TRAJES de Organdis, desde	$ 25.00
TRAJES de Esponja, desde	$ 49.00
TRAJES de lana, desde	$ 59.00
TRAJES de seda, desde	$ 75.00

SOMBREROS para niñitas	$ 9.80
SOMBREROS para jovencitas	$ 25.00
SOMBREROS para señoras	$ 35.00

Carteras para Señoras

DE CUERO, valor de $ 10, a	$ 5.90
DE CUERO, valor de $ 14, a	$ 6.90
DE CUERO, valor de $ 20, a	$ 8.90
DE CUERO, valor de $ 30, a	$ 9.80

SECCION ADORNOS

FLORES para Sombreros, dese	$ 0.40
CINTAS surtidas, desde	$ 0.30
GALONES de fantasía, desde	$ 0.50
FANTASIAS para sombreros, desde	$ 0.80
ENCAJES finos para somberos, desde	$ 1.00
CUELLOS lencería, desde	$ 1.50
COLLARES de fantasía, dsde	$ 1.90

GUANTES algodón para señoras, desde	$ 2.90
GUANTES de seda finos para señoras desde	$ 8.50
GUANTES de cabrilla y gamuza largos, para señoras	$ 9.80

CHARLOTTES ogandís para niñitas	$ 3.90
VESTIDITOS de seda para niñitas desde	$ 15.00
BATAS elegantes para señoras, desde	$ 29.00

SECCION CABALLEROS

CAMISAS con 2 cuellos, valor de $ 22, a	$ 14.90
CALZONCILLOS de Verceus, valor de $ 11.50, a	$ 8.50
CORBATAS tejidas, valor de $ 6, a	$ 3.90
SOMBREROS de paja, valor de $ 19, a	$ 14.50
BASTONES finos, desde	$ 2.90

SECCION LANAS Y SEDERIAS

LANAS 130 cm., valor de $ 20, a.	$ 7.80
LANAS 130 cm., valor de $ 22, a.	$ 9.80
LANAS 130 cm., valor de $ 29, a.	$ 10.80
SARGAS 130 cm., valor de $ 35, a.	$ 12.90

SEDERIAS finas de $ 29, a	$ 12.00
SEDERIAS finas, de $ 32, a	$ 17.00
JERSEY, de $ 89, a	$ 29.00
ESPUMILLAS, de $ 30, a	$ 19.80

SECCION TAPICERIA (Muebles

CACHEMIRAS, valor de $ 25, a	$ 9.9
LUTOS, valor de $ 18, a	$ 9.5
FLECOS de seda, valor de $ 6, a	$ 1.4
CABLE de lana, valor de $ 3, a	$ 0.4

LA CONFIANZA
POMPAS FUNEBRES
SAN ANTONIO 62
Teléfono 689

Nota: Por fabricar en nuestros talleres todos los artefactos necesarios para una correcta presentación, ofrecemos servicios completos a precios muy inferiores a cualquiera otra Empresa.— A los empresarios de provincias, hacemos grandes descuentos.

DEFUNCION

Ha fallecido nuestro querido deudo, don

Julián Ibáñez Llao

Sus restos serán conducidos al Cementerio General, hoy Domingo 7, a las 9 1/2 A. M. El cortejo partirá de su casa habitación, calle Esperanza 60.

LA FAMILIA.

CONTRIBUCION DEL Alcantarillado de Santiago

DELICIAS N.o 1123

Se advierte a los propietarios que durante el presente mes de Octubre debe pagarse la contribución de alcantarillado del cuarto trimestre del año, expirado el mes se cobrarán intereses penales, y transcurrido el trimestre se procederá al cobro judicial.

La caja de la Dirección del Alcantarillado recibe estos pagos, de 10 a 12 M., y de 2 a 4 P. M., en Delicias 1123.

En conformidad a la ley N.o 3,930, desde el 1.o de Enero próximo esta contribución debe pagarse por semestres anticipados durante los meses de Enero y Julio, respectivamente.

Santiago, Octubre de 1923.

EL DIRECTOR

CASA RESIDENCIA

VENDO POR MOTIVO DE VIAJE

Con o sin muebles. En barrio alto. Tiene $ 82,000 hipotecas; para el resto doy facilidades de pago. Mide 20x60 metros. Es casa moderna, decorada y parquet. Consta de salón, escritorio, salón colonial, salón de billar, hall de vitraux, gran comedor, jardines, parrón, bóveda, garage y numerosas dependencias, etc.

Verla y tratar con su dueño:

DIEZ DE JULIO 318

Café de Higos "La Frontera"

El único legítimo de puros higos de Elqui. Especial para dar buen gusto y color al café.

ANIBAL MARTINOTTI

CASILLA 5061—CORREO 3 TELEFONO 2812

Traducciones y Copias

Alemán, Francés, Inglés.

COHEN, FROEMEL Y GANDON

CONTADOR

que dispone de toda la mañana, ofrécese.

Dirigirse:

S. D. CASILLA 5096

Se Venden

COCHRANE, 3.a cuadra, 10.60 x 65, 1 piso, sin renta. **Precio: $ 85,000.**

ANDES - GARCIA REYES, espléndida casita, toda clase servicios. **Precio: $ 20,000.**

CAMILO HENRIQUEZ, cerca Matta, 14 x 35, 6 piezas grandes fuera servicios. **Precio: $ 35,000.**

HUEMUL, central, 12 x 70, **$ 25,000.**

PHILLIPI, a pocos metros Alameda y Estación, fácil adquirir intermedio Caja FF. CC. **Precio: $ 30,000.**

OLIVOS, 7.a cuadra, toda clase servicios, estuco, imitación piedra. **Precio: $ 45,000.**

MAESTRANZA, 7.a cuadra, casa y almacén esquina, 8 x 50. Renta: $ 300. **Precio: $ 32,000.**

RDO. SANTA CRUZ, 5 piezas y servicios. **Precio: 17,000 pesos.**

LIHN Y HESS
HUERFANOS 1153

LLEGO WAXO PARA PISOS

en todo color, no hay necesidad de encerador, basta diluirla baño María, incombustible, insecticida, precio costo diez centavos metro cuadrado, fácil aplicación, brillo perfecto, pedidos mayor y menor.

TEATINOS 420

TELEFONO 3599, SANTIAGO

CORRECCION Y RAPIDEZ

es el lema de nuestra oficina. Si desea vender o arrendar pronto sus propiedades, envíenos inmediatamente sus órdenes.

Cía DE SEGUROS "LA CRISTAL"

(Sección Propiedades)

AGUSTINAS 1148, Of. C
Teléfono 5037

COMPRO FUNDOS

Situados Zona Central, que tenga galpones para lechería, potreros de pasto, bastante agua. **Precio: hasta $ 400,000 y $ 600,000, con facilidades de pago.**

COMPRO PROPIEDADES URBANAS

Casas en dos pisos, bien situadas, **desde $ 120,000 hasta 500,000 pesos.**

Casas en un piso, edificio nuevo o viejo para refaccionar, **hasta $ 160,000.**

Sitios bien situados, 400 mts.2, hasta 1,600

VENDO PROPIEDADES

Sitio Av. Vicuña Mackenna 2,275 mts.2, primeras cuadras, todo cerrado al **precio de $ 105, de 9d. el mt.2; en Catedral, 1,160 mts.2, a $ 100 m-2,** con facilidades de pago. **Manuel Montt, 1,200 mts.2, a $ 18 m.2,** pago $ 10,000 al contado, resto a plazo. **Pueblo de Maipú,** 1,470 mts2., a $ 6 m.2, pago a plazo. **Santo Domingo, casa de un piso,** 10 piezas y dependencias, 2 patios. **Hipoteca: $ 45,000. Precio $ 180,000. Santa Rosa,** casa de un piso, consta de salón, escritorio, comedor, 10 dormitorios, 3 dependencias, 3 baños, 2 grandes patios, jardín, 1,840 mts.2. **Precio: $ 180,000. Av. Vicuña Mackenna, edificio dos pisos; casa en bajos:** salón, escritorio, 3 antesalas, 6 dormitorios, hall, comedor, 6 dependencias, gran quinta. **Casa en altos:** igual número y distribución de piezas. **Precio: 265,000 pesos. Deuda: $ 100,000. Catedral, 2 casas de un piso,** refaccionadas, mucho terreno, buenas piezas de habitaciones y servicio, 2 patios. **Precio de $ 110,000 y $ 150,000. Llano Subercaseaux, chalet con huerto,** 1,800 mts.2, 9 piezas de habitación y dependencias, garage. **Precio: $ 100,000. San Isidro, casa dos pisos; bajos:** 13 piezas y 2 patios; **altos,** 14 piezas. **Precio: $ 80,000. Hipoteca, 10,000 pesos. Sotomayor, 3 casas de un piso,** 10 piezas. **Precio desde 44,000 a $ 37,000. Libertad, casas de un piso: 10 piezas. Precio desde $ 49 mil a $ 45,000.**

ARRIENDOS

Casas habitaciones en diferentes barrios, desde $ 500 a $ 1,650.

SEÑORES PROPIETARIOS SIRVANSE INSCRIBIR SUS PROPIEDADES PARA VENTA O ARRIENDOS EN ESTA OFICINA, QUE TIENE NUMEROSOS PEDIDOS

LOS PROPIETARIOS EN ARRIENDO NO PAGAN COMISION

LUIS A. SEÑORET SILVA

BANDERA 73.— OFICINA 21. — CASILLA 2248

CORPORACION FINANCIERA DEL ATLANTICO

DE SILVIO MUZZIO y Cía.

Acepta para la República Argentina, toda clase de negocios de frutos del país a consignación y como intermediaria. Atiende de toda clase de representaciones de las industrias chilenas.

Organiza empresas para explotar yacimientos minerales y fundos madereros. Hace todo género de negocios sobre concesiones de Gobierno para su financiación.

Esta empresa da referencias bancarias.

Diríjase a nuestras oficinas: calle Córdoba 1108, Rosario de Santa Fé. República Argentina.

ALQUILAMOS

CASAS MODERNAS, RECIEN TERMINADAS, EN DIECIOCHO

Cánones desde $ 550 a 750 pesos. Los bajos tienen salida a San Ignacio, con garage. Pocas disponibles.

LIHN Y HESS
1153—HUERFANOS—1153

"APARADORAS"

Necesítanse en Av. Matta 638

PRESTAMOS DE EDIFICACION A 20 AÑOS

facilitando el 50 al 80 o/o del valor de la propiedad, haciendo planos y presupuestos. Compra-venta, arriendos seguros y administraciones de propiedades. — **RAFAEL VARGAS PRADO. — Teatinos 420. — Casilla 1864.**

FERROCARRILES DEL ESTADO

Se solicitan propuestas públicas para el 31 del presente mes por: tornillos de bronce, idem de fierro, golillas de fierro, clavos de alambre, alambre de fierro negro, idem de cobre vulcanizado forrado, cañería de fierro fundido, tubos de acero dulce, vidrios ojo de buey para lubricadores, chicharras, brocas salomónicas, acero con nervio y liso, fierro en planchas, roble del país, calendarios esfoliadores, pantallas fierro enlozado, zoquetes con llave, enchufes machos y hembras, lamparillas eléctricas y prensas marcadoras para boletos de pasajes.

Bases y antecedentes en la Secretaría del Departamento de Materiales y Almacenes Estación Alameda.

Santiago, Octubre 1.o de 1923.

Se solicitan propuestas públicas para el 13 de Octubre próximo por aceites, grasas, lubricantes, grafita, fierro ángulo y en planchas para calderos y por una pala a vapor.

Bases y antecedentes en la Secretaría del Departamento de Materiales y Almacenes en la Estación de Alameda.

Santiago, 16 de Julio de 1923

SOCIEDADES ANONIMAS

COMPAÑIA DE SALITRES Y FERROCARRIL DE AGUA SANTA

JUNTA GENERAL EXTRAORDINARIA

De acuerdo con los Estatutos Sociales y por orden del Consejo Directivo, cítase a Junta General Extraordinaria de Accionistas para el día 9 de Octubre próximo a las 3.15 P. M., en la Oficina de la Compañía, Prat 192, con el objeto de pronunciarse sobre la conveniencia de permutar unos terrenos que forman parte de la Oficina "Valparaíso", de propiedad de la Compañía, y actualmente arrendados a los señores Moldes, Gajo y Cía., según escritura pública suscrita en Iquique el 11 de Octubre de 1919, por otra extensión igual de terreno situado inmediatamente al Sur de la máquina de la misma oficina Valparaíso, y perteneciente a la oficina San Jorge, de propiedad de los citados señores Moldes, Gajo y Cía., y autorizar al Directorio para llevar a efecto la operación.

El registro de transferencia de acciones quedará cerrado desde el Lunes 1.o de Octubre próximo hasta el día de la reunión inclusive.

Valparaíso, Setiembre 24 de 1923.

JUAN E. LYON,
Gerente.

O-9

COMPAÑIA DE SALITRES Y FERROCARRIL DE AGUA SANTA

JUNTA GENERAL ORDINARIA

Por orden del Consejo Directivo y en conformidad al artículo 11 de los Estatutos Sociales, se cita a los señores accionistas a Junta General Ordinaria para el Martes 9 de Octubre próximo, a las 3 P. M., en la oficina de la Compañía, Prat 192, con el fin de darles cuenta de la Memoria y Balance del último semestre.

El registro de transferencia de acciones quedará cerrado desde el Lunes 1.o de Octubre próximo, hasta el día de la reunión inclusive.

Valparaíso, Setiembre 24 de 1923.

JUAN E. LYON,
Gerente.

Sociedad Fábrica
Cemento de "El Mel

DIVIDENDO N.o 3

Según acuerdo toma
reunión de Directorio, se
tirá desde el 11 del prese
dividendo provisorio de u
so veinticinco centavos m
corriente por acción.
El pago se efectuará p
termedio del Banco de C
en Valparaíso y Santiag
El Registro de Accio
permanecerá cerrado des
al 11 del presente, amba
chas inclusives.

Valparaíso, 4 de Octub
1923.

WALTER GALLOW
Gerente.

COMPAÑIA DE Salitres de Antofag

DIVIDENDO N.o 1

En conformidad a lo
dado por el Consejo D
vo, se repartirá a los
accionistas un dividen

$ 1.50 POR ACCION

que se pagará por el
de Chile en Valpara
Santiago, desde el 10 d
clusives.
El Registro de Accio
permanecerá cerrado
el 24 del actual, hasta
de Octubre, ambas fech
clusives.
Valparaíso, 20 de Seti
de 1923.

CARLOS DEL CAMPO
Gerente.

PROFESORES ESPECIALE
MUSICA

A fin de proveer dos pl
Profesores Especiales de Mú
ra las escuelas de hombres d
tiago, la Dirección General d
cación Primaria ha dispues
los interesados presenten su
los y pruebas de competenci
ta Visitación (Av. Seminari
hasta el 15 del presente in
de 2 a 4 P. M.

El Visitador de Enseñanza

MUEBLES DE ESCRITOR

Vendo barato, motivo via

Importados de Berlín, r
tallado, juego de ocho p
gran lujo, de buen gusto
Verlos a toda hora.

DIEZ DE JULIO 31

LOS REMATES DE AYER

Con el siguiente resultado se [illegible] ayer los remates en el [illegible] del Club Hípico:

HARAS CUNACO

[illegible], por Burgomaster y Ba-[illegible], por [illegible], en $ 17,500, [illegible] Ig. Valdés.

[illegible], por Pirapó y Ave-[illegible], por Calepino, en $ 22,500 al [illegible] E. Bouquet.

Carlomagno, por Burgomaster y [illegible], por Camors, en $ 12,900, señor A. González.

Capitolio, por Burgomaster y [illegible], por Orange, en $ 3,200, señor S. Ahues.

Castellamare, por Burgomaster y [illegible] Cigarette, por Marte II, en [illegible],000, al Stud Los Cardos.

Lucida, por Fernet y Bright Girl, [illegible] Sunbright, en $ 5,800, al Stud [illegible] Bomberos.

María Vescera, por Burgomaster [illegible] Terracotta, por Bolívar, en [illegible],500, al señor Ig. Valdés.

Marcó del Pont, por Burgomaster [illegible] Kena por Stilletto, en $ 21,100, al [illegible] Ig. Valdés.

Macly, por Burgomaster y Ho-[illegible], por Rodilard, en $ 3,600, al [illegible] D. Urrutia.

Monza, por Lord Bobs, y Ukrania, [illegible] Burgomaster en $ 6,900, retira-[illegible].

Munda, por Burgomaster y Lhas-[illegible], por Le Samaritani, en $ 20,000, señor Ig. Valdés.

Otumba, por Burgomaster y Viva, [illegible] Almaviva, en $ 8,000, al señor [illegible] Yáñez.

Tarragona, por Burgomaster y [illegible]stralia, por Orzil, en $ 13,000, al [illegible] Ig. Yáñez.

Sangra, por Burgomaster y Ro-[illegible] Laf, por Royal Oak, en $ 3,400, [illegible]rada.

Sofronia, por Burgomaster y Ri-[illegible], por Lord Bobs, en $ 2,800, al [illegible] Ig. Bravo.

Wetsfalia, por Burgomaster y [illegible]entimiglia, por Lord Bobs, en 10,500, al señor R. Cárdenas.

HARAS SIPACO

Fan-Fan, por Pibe y Miss Olga, [illegible] Burlesco, en $ 4,000, al señor [illegible] Marchessini.

Avaro, por Pibe y Cicatera, por [illegible]owhurst, en $ 10,200, al Stud [illegible].

Compadrito, por Pibe y Black [illegible]dding, por Thormanby en $ 5,800, Stud Viña del Mar.

Uritona, por Pibe y Chicana, por [illegible] Man, en $ 11,000, al Stud Los [illegible]rdos.

Malharia, por Pibe y Delfa, por [illegible]owhurts, en $ 8,000, al señor S. [illegible]lloni.

Dione, por Pibe y Dogaresse, por [illegible]owharst, en $ 5,000, al señor [illegible]rge Silva.

HARAS OCOA

Palisandra, por Pirapó y Don-[illegible]lla, por Etolo, en $ 7,200, al [illegible] S. Polloni.

Pantoja, por Pirapó, y Alta Gra-[illegible] por Batt, retirada, en $ 3,000.

Pavador, por Pirapó y Culata, por [illegible]artonche II, en $ 6,000, al señor [illegible] Buzeta.

Pellico, por Pirapó y Kaiserin, [illegible] Rodilard, en $ 3,400, al Stud [illegible]larión.

Pif, por Pirapó y Safo, por Stone [illegible]ross, retirado, en $ 9,000.

HARAS KANGAROO

Jamaique, por Melbourne y Ma-[illegible]me Curie, en $ 6,000, al Stud Buen [illegible]jo.

Juglar, por Melbourne y Black [illegible]erry, retirado, en $ 6,800.

Justiciero, por Brazil y Gioconda, [illegible] en $ 2,900, al señor J. Fierro.

Javanesa, por Brazil y Swalow, [illegible] $ 5,000, al Stud Urbión.

HIPODROMO CHILE

LAS CARRERAS DE LA MAÑANA DE HOY

Apreciaciones y pronósticos

De las siete acostumbradas carreras consta el programa que se desarrollará en la mañana de hoy en el Hipódromo Chile.

Se abre la reunión con el Premio "Miquis" sobre 900 metros, en que nuestras preferencias están de parte de Saltarella, que a pesar de cargar 62 kilos debe imponerse sobre el modesto lote que le acompaña. Para escoltar a la hija de Trefle señalaremos a Atlética y Daine.

La 2.a carrera sobre 900 metros es de muy difícil pronóstico, pues, tienen mucha opción Aralar, Castellana, Colorado Maduro, Fiero, Pinturera, Clac, Jota y Tronador.

Sin mayores comentarios diremos que nuestros favoritos son Aralar, Castellana y Tronador, en el orden expuesto.

Iverdún parece ser un ganador muy indicado en la 3.a carrera, handicap sobre 1,500 metros. El tordillo hijo de Olascoaga está muy bueno, va muy liviano y parece ir muy bien a la distancia. Los puestos siguientes de la tabla se los asignamos a Singoala y Tarnopol.

Por ser muy recomendables sus últimas carreras y cargar un peso conveniente, sufragamos por Facuo para el primer puesto en el Premio "Música" sobre 900 metros. Los más serios enemigos que lleva son Costo y Minorú, a los que señalamos los puestos del placé.

Entre Santa Tecla, Alicahue, Fimar, Junín, Latorre y Gorgonzola, nos parece que debe buscarse el ganador de la 5.a carrera sobre 1,500 metros. De ellos optamos por Santa Tecla para el puesto de honor, dejándole los placées a Fimar y Latorre.

Poincaré es nuestro favorito en la 6.a carrera sobre 1,500 metros, pues parece que va recuperando sus antiguas formas. La defensa de los placées se la encomendamos a Matango y Toldilla.

Pone término a la reunión el Premio Meva sobre 900 metros, que es una verdadera lotería.

Dejando a un lado comentarios, diremos que nuestros favoritos son Culhal-Cura, Xerosis y Costino, en el orden indicado.

RESUMEN:

1.a carrera.—Saltarella, Atlética y Daine.

2.a carrera.—Aralar, Castellana y Tronador.

3.a carrera.—Iverdún, Singoala y Tarnopol.

4.a carrera.—Facuo, Costo y Minorú.

5.a carrera.—Santa Tecla, Fimar y Latorre.

[illegible] carrera.—Poincaré, Matango y Toldilla.

7.a carrera.—Culhal-Cura, Xerosis y Costino.

PROBABLES MONTAS Y COMPETIDORES

1.a CARRERA. — 900 METROS

Saltarella 62, A. Godoy.
Atlética 52, S. Villanueva.
Tatita 52, Torres.
Bric a Brac 51, A. Nieto.
Felicity 51, J. Urzúa.
Marianita 51, M. Marín.
Judex 50, N. N.
Epping 50, A. Villagra.
Perito 48, G. Valencia.
Principichesca 47, S. Jiménez.
Castellano 47, L. Bravo.
Daine 46, P. Olguín.
Filina 46, P. Olguín.
Djenana 45, P. Rebolledo.
Honduras 44, R. Allen.
Talaris 43, A. Gutiérrez.

2.a CARRERA. — 900 METROS

Wisconsin 59, S. Villanueva.
Fatalist 56, L. Guzmán.
Aralar 55, M. Pérez.
Castellana 52, O. Contreras.
Col. Maduro 52, G. Guerra.
Fiero 51, E. Escobar.
Balmoral 51, L. Bravo.
Pinturera 50, M. J. Silva.
Yo 49, C. Santander.
Buena Seña 48, S. Jiménez.
Iliada 48, N. N.
Clac 47, J. Urzúa.
Pasajes 46, M. Núñez.
Taglioni 46, N. N.
Tronador 46, P. Rebolledo.
Jota 45, J. Pinto.
Jason 43, P. Silva.

3.a CARRERA. — 1,500 METROS

Rabudo 63, J. Vergara.
Pintura 57, no corre.
Tarnopol 54, G. Guerra.
Curioso 52, N. N.
Veldora 52, M. J. Silva.
Find Out 51, L. A. Orellana.
Negro 51, E. Escobar.
Gran Maestre 49, L. Bravo.
Singoala 48, E. Cáceres.
Tartana 48, O. Contreras.
[illegible], 47, no corre.
General Gouch 46, S. Torres.
P. Charlie 46, S. Jiménez.
Iverdún 45, P. Rebolledo.
Sastre 44, P. Olguín.
Garonne 41, A. Gutiérrez.
Ferrocarrilero 40, J. Pinto.

4.a CARRERA. — 900 METROS

Hesperia 58, S. Villanueva.
Albaycín 56, J. Madrid.
Risa Loca 55, M. J. Silva.
Telilla 54, J. Pinto.
César Borgia 54, M. Pérez.
Minorú 52, J. Urzúa.
Ancoa 51, C. Santander.
Murciano 50, M. Núñez.
Richmond 49, no corre.
Facuo 49, S. Jiménez.
Assaye 47, P. Silva.
Coirón 46, A. Gutiérrez.
Costo 46, O. Contreras.

5.a CARRERA.—1,500 METROS

Santa Tecla, 59, A. Molina.
Náufrago, 57, G. Guerra.
Acalia, 55, J. Vergara.
Alicahue, 54, no corre.
Fimar, 53, M. Pérez.
[illegible]ayuco 51, L. Orellana.
Praliné, 51, A. Garay.
Junín, 51, P. Silva.
Prothos, 51, M. J. Silva.
Latorre, 50, E. Cáceres.
Pillullo, 49, C. Santander.
Witchcraft, 48, A. Nieto.
Gorgoszola, 43, J. Pinto.
Masanielo, 42, O. Contreras.
Injuria, 40, P. Rebolledo.

6.a CARRERA.—1,500 METROS

Emily, 58, A. Nieto.
Matango, 57, E. Escobar.
Poincaré, 56, S. Villanueva.
Toldilla, 50, G. Guerra.
Madagascar, 49, M. Aranda.
Náutico, 48, L. Bravo.
Iriarte, 47, P. Rebolledo.
Xanthia, 45, L. A. Soto.

7.a CARRERA.— 900 METROS

Melusine, 60, M. Pérez.
Xerosis, 53, J. Vergara.
Besarabia, 52, M. J. Silva.
Wagonette, 52, M. Muñoz.
[illegible] N. Ramírez.
Culhalcura, 52, A. Nieto.
La Nuez, 50, P. Rebolledo.
Pelendón, 48, J. Pinto.
Retorta, 47, C. Castro.
Costino, 43, O. Contreras.
Madamo, 41, P. Olguín.

Japónica, por Brazil y Red Rose, retirada, en $ 5,800.

General, por Fío y Red Rose, en $ 6,000, al Stud Binador.

PRONOSTICOS DE LA PRENSA

En conformidad al resultado obtenido en la última reunión, los diarios y revistas que dan pronósticos para ambos hipódromos han quedado en la siguiente situación:

CLUB HIPICO

		G.	P.
1	"Los Tiempos"	30	99
2	"Las Ultimas Noticias"	30	86
3	"La Patria"	29	91
4	"Zig Zag"	28	93
5	"El Mercurio"	27	92
6	"La Tarde"	27	84
7	"La Nación"	26	98
8	"El Diario Ilustrado"	26	90
9	"La Unión" de Valparaíso	26	85
10	"La Huasca"	25	101
11	"El Pronóstico"	22	96
12	"El Sapo"	21	87

HIPODROMO CHILE

		G.	P.
1	"El Diario Ilustrado"	22	78
2	"La Nación"	17	83
3	"El Mercurio"	17	81
4	"El Pronóstico"	17	76
5	"La Huasca"	16	85
6	"La Unión" de Valparaíso	16	73
7	"La Tarde"	16	60
8	"Zig-Zag"	15	76
9	"La Patria"	13	73
10	"Los Tiempos"	12	77
11	"Las Ultimas Noticias"	11	71
12	"El Sapo"	9	57

Las OBLEAS LAPPONI proporcionan a los pacientes de insomnios, sueños tranquilos y reparadores.

AVISAMOS

A nuestra distinguida clientela, y al público en general, que desde el 1.o de Octubre hemos sido nombrados

AGENTES EXCLUSIVOS

para la venta del acreditado

GINGER-ALE WESTMINSTER

Graham, Rowe & Co.

BANDERA 275.— CASILLA 88-D.— TEL. ING. 3205, Santiago

HIPODROMO CHILE

Domingo 7 de Octubre de 1923

PRIMERA CARRERA A LAS 8.45 A. M. — Premio MIQUIS. — Omnium andicap. — Inscripción: $ 15. —Premio: $ 1,500 al 1.o — Distancia: 900 metros

PREPARADOR	DUEÑO	NOMBRE	EDAD	PESO	SANGRE	PADRE	MADRE	TRAJE DEL JINETE
A. Muñoz	Cunulpa	1 Saltarella	62	7	F	Trefle	Escalerilla	Blanco, rosado, blanco
J. Rojas	K. Cifuentes	2 Atlética	52	6	1/2	Huechún	Chilena	Oro, cruz negra, G. oro
R. Pastene	Ne roco	3 Tatita	52	3	7/8	Fío	Rapona	Verde
I. Yañez	I. Yáñez	4 Bric a Brac	51	3	F	Duckenfield	Admiration	Rosado y celeste listado
A. Rodríguez	F. Marín	5 Felicity	51	5	F	Duckenfield	Admiration	Grosella estrella crema
J. Méndez	J. Cheetham	6 Marianita	51	5	F	Altanero	Fredia	Oro, brazaletes y G. terracotta
E. Orellana	Cataluña	7 Judex	50	4	15/16	Ben	Floripa	Oro y lacre lis., M. oro a cuadros
Muñoz	A. Giagnoni	8 Epping	50	6	F	Olascoaga	Yokohama	Verde y rosado en ruedas
J. B. Molina	Est. Blanca	9 Perito	48	5	15/16	Posseur	Veta Blanca	Azul estrella bl., G. tricolor
O. Mauret	L. Muzzio	10 Principichesca	47	4	F	Pibe	Dogaresse	Verde, blanco, lacre
R. Cárdenas	Columbia	11 Castellano	47	3	F	Longchamps	Ausonnia	Rosado, blanco, rosado
F. Peralta	Temuco	12 Daine	46	3	F	Le Rappel	Acuarela	Azul cruz oro
Edo. Silva	G. Garmendia	13 Filina	46	4	F	Comisario	[illegible]ula	Azul, brazaletes y G. blanca
A. Huerta	D. Arellano	14 Djenana	45	5	15/16	Alanés	[illegible] des Champs	Blanco, M. y G. negra
A. Allen	Los Montes	15 Honduras	44	6	F	Crescendo	[illegible]luff	Lila oscuro
López	Verderón	16 Calais	43	5	3/4	Turín	[illegible]esita	Negro, G. verde

SEGUNDA CARRERA A LAS 9.15 A. M. — Premio MUNDIAL. — Omnium Handicap. — Inscripción: $ 15. — Premio: $ 1,500 al 1.o —Distancia: 900 metros

PREPARADOR	DUEÑO	NOMBRE	EDAD	PESO	SANGRE	PADRE	MADRE	TRAJE DEL JINETE
E. Molina	El Milagro	1 Wisconsin	59	5	F	Olascoaga	Wansbeck	Salmón lunares negros, G. blanca
A. Luna	Gerona	2 Fatalist	56	5	7/8	Hasard	Fateful	Azul rejilla y G. oro
Art. Muñoz	S. Castillo	3 Aralar	55	6	95/128	Alcázar	Perillita	Azul y amarillo a cuadros
U. Duque	Urbión	4 Castellana	52	3	7/8	Constant	Sensation	Salmón, M. y G. verde
C. Morris	Albión	5 Colorado Maduro	52	4	1/2	Siberién	Chilena	Azul, faja y G. naranja
E. Delgado	Ogro	6 Fiero	51	4	1/2	Ogro	Chilena	Concho de vino y oro en ruedas
M. Vargas	A. Moller	7 Balmoral	51	4	F	Longchamps	Quenelle	Celeste, alamares y dibujos oro
L. Navarro	Protocolo	8 Pinturera	50	3	F	Pibe	Dogaresse	Cereza, G. café, borla plata
J. Orellana	E. Carvacho	9 Yo	49	5	7/8	Rob Roy III	Pirouette	Verde brazaletes salmón
A. Luna	Condal	10 Buena Seña	48	3	F	Baratieri	Butter Crade	Oro y lacre listado, M. bl. bra. oro
J. F. Salinas	J. Campos	11 Iliada	48	5	F	Jack's Green	Miss Silver	Chocolate, naranja, chocolate
A. Rodríguez	F. Marín	12 Clac	47	4	F	Longchamps	Enchantée	Grosela estrella crema
F. Villa	F. Villa	13 Pasajes	46	5	27/32	Constant	Meva	Amarillo y lacre listado, G. amar.
A. Guitienne	H. Fleureau	14 Taglioni	46	5	F	Turín	Pimienta	Lacre y oro en ruedas, G. oro
C. A. Gómez	C. A. Gómez	15 Tronador	46	3	1/2	Londres	Chilena	Verde, blanco, verde
F. Ubeda	S. Guerra	16 Jota	45	5	1/2	Scarron	Chilena	Rosado, puños y G. negra
R. Cárdenas	Amsterdam	17 Jason	43	3	F	Melbourne	Bohème	Naranja, lunares y G. negra

TERCERA CARRERA A LAS 9.45 A. M. — Premio MUNICION. —Omnium Handicap. — Inscripción: $ 20. — Premio: $ 2,000 al 1.o—Distancia: 1,500 metros

PREPARADOR	DUEÑO	NOMBRE	EDAD	PESO	SANGRE	PADRE	MADRE	TRAJE DEL JINETE
F. Villa	Olvido	1 Rabudo	63	7	F	Siberién	F. du Soleil	Frutilla, G. morada
F. Peralta	A. Martínez	2 Pintura	57	4	F	Pirapó	Semifusa	Turquesa y negro o a cuadros
P. Rojas	C. Olivares	3 Tornapol	54	4	7/8	Turín	Euskara	Colorado oscuro, G. gris
A. Allen	A. Padilla	4 Curioso	52	5	F	Fío	Basílica	Concho de vino, brazal. blancos
E. Muñoz	Santiago	5 Veldora	52	6	31/32	Olascoaga	Pierrette	Verde cruz azul
P. Marchesini	San Ignacio	6 Find Out	51	5	F	Pioneer	Q. of the R.	Amarillo, brazal. y G. solferino
C. Morris	Seudónimo	7 Negro	51	4	F	Siberién	F. du Soleil	Azul y oro en ruedas
A. Luna	Good Hope	8 Gran Maestre	49	5	F	L'Aiglon	P. Devota	Blanco, alamares y G. azul
Art. Muñoz	Lonquimay	9 Singoala	48	5	F	Asturiano	Delight	Negro faja y G. oro
U. Duque	Urbión	10 Tartana	48	4	F	Alanés	La Bromita	Salmón, M. y G. verde
J. Vaccaro	Diana	11 Marcela	47	4	F	Marcosol	Glenatura	Azul, rosado, oro
A. Allen	Condal	12 General Gouch	46	4	F	Mustafá	Kost	Oro y lacre listado, M. lac. br. [illegible]
Al. Zúñiga	Al. Zúñiga	13 Prince Charlie	46	5	F	Olascoaga	S. Lassie	Habano, brazal. y G. mate
C. Gómez	C. Gómez	14 Iverdún	45	3	F	Olascoaga	Peregrina	Verde, blanco, verde
C. Pérez	R. Pizarro	15 Sastre	44	5	1/2	Ogro	Chilena	Oro y verde listado, G. oro
I. Espinosa	R. Martínez	16 Garonne	41	4	F	Olascoaga	F. Lassie	Verde, brazal. y G. rosada
O. Escalante	E. Molina	17 Ferrocarrilero	40	6	F	Edward Low	Superiora	Azulino, cruz perla

CUARTA CARRERA A LAS 10.15 A. M. — Premio MUSICA. — Omnium Handicap. — Inscripción: $ 15.—Premio: $ 1,500 al 1.o — Distancia: 900 metros

PREPARADOR	DUEÑO	NOMBRE	EDAD	PESO	SANGRE	PADRE	MADRE	TRAJE DEL JINETE
E. Molina	El Milagro	1 Hesperia	58	3	F	Eclair	Ormodia	Salmón, lunares negros, G. blanca
M. Vargas	J. Jorquera	2 Albaycín	56	3	F	Eclair	Catherinette	Azul oscuro, amarillo, guinda
L. Navarro	J. Donoso	3 Risa Loca	55	4	F	Brasil II	Javo	Amarillo granate, verde
J. F. Romo	U. Verdugo	4 Telilla	54	6	3/4	Turín	Inesita	Verde estrella y G. rosada
P. Polanco	V. Ugarte	5 César Borgia	54	3	F	Billy Boy	Merced	Oro, lacre, negro
A. Luna	G. Rivera	6 Minorú	52	6	F	Burgomaster	Alhucema	Marrón, M. y G. ladrillo
R. Amaro	El Manzano	7 Ancoa	51	5	1/2	Alanés	Chilena	Lila
F. Villa	Olvido	8 Murciano	50	3	F	Duty	Pintade	Frutilla, G. morada
D. Sandoval	G. Campo	9 Richmond	49	4	F	Last Reason	Grosella	Blanco, faja y G. lacre
D. Yáñez	F. Santórsola	10 Facuo	49	3	3/4	Faneo	Cuyanita	Granate y naranja por mitad
R. Cárdenas	Amsterdam	11 Assaye	47	6	F	Barsac	Lamballe	Naranja, lunares y G. negra
L. Muñoz	A. Giagnoni	12 Coirón	48	5	1/2	Vite	Chilena	Rosado y verde por mitad
J. Rojas	A. B. C.	13 Costo	46	3	3/4	Constant	Angina	Lacre, M. y G. negra

QUINTA CARRERA A LAS 10.45 A.M. — Premio MURIAS. — Omnium Handicap. — Inscripción: $ 20.—Premio: $ 2,000 al 1.o — Distancia: 1,500 metros

PREPARADOR	DUEÑO	NOMBRE	EDAD	PESO	SANGRE	PADRE	MADRE	TRAJE DEL JINETE
F. Villa	M. Sáez	1 Santa Tecla	59	7	F	March Flowe	Almira	Azul, granate, amarillo
P. Rojas	C. Olivares	2 Náufrago	57	3	F	Crescendo	Regencia	Colorado oscuro, G. gris
G. de la Cerda	G. de la Cerda	3 Acalia	55	3	F	Buchardo	Artemisa	Rosa seca, lunares y G. azul
F. Peralta	M. Estay	4 Alicahue	54	6	1/2	Diablo	Chilena	Coral, M. y G. verde
B. Rojas	Beyond	5 Fimar	53	4	A A	Fim	Marujita	Bronce, M. solferino
A. Guitienne	H. Fleureau	6 Peyuco	51	4	15/16	Lovelace	C. Turquesa	Lacre y oro en ruedas, G. oro
C. Morris	C. Bernstein	7 Praliné	51	4	F	Burlesco	Chicana	Negro faja, braz. y G. lacre
R. Amaro	Los Bomberos	8 Junín	51	4	F	Last Reason	Primrose	Blanco, faja azul, M. y G. lacre
C. Oliveras	H. Rojas	9 Prothos	50	5	F	Pice	Kelat	Oro, cintura y G. azul
Art. Muñoz	El Bosque	10 Latorre	50	3	F	Rolando	Galejade	Negro, faja y G. verde
R. Ramírez	R. Ramírez	11 Pillullo	49	5	F	Pibe	Fatinitza	Azul eléctrico, G. negra
I. Yáñez	I. Yáñez	12 Witchcraft	48	3	F	Olascoaga	La Gaceta	Celeste y rosado listado
E. Delgado	El Desvío	13 Gorgonzola	43	5	F	Edward Low	Burla	Blanco, brazaletes y G. celeste
J. Rojas	Almendral	14 Masanielo	42	5	7/8	Posseur	H. de un Día	Cáscara, granate, blanco
A. Luna	Condal	15 Injuria	40	5	F	Jack's Green	Riviera	Oro y lacre listado, M. la. bra. oro

SEXTA CARRERA A LAS 11.15 A. M. — Premio MONTAÑA. — Omnium Handicap. — Inscripción: $ 20.—Premio: $ 2,000 al 1.o — Distancia: 1,500 metros

PREPARADOR	DUEÑO	NOMBRE	EDAD	PESO	SANGRE	PADRE	MADRE	TRAJE DEL JINETE
D. Sandoval	V. Maturana	1 Emily	58	6	F	Hallington L	La Gringa	Turquesa, M. y G. lacre
F. Peralta	Los Angeles	2 Matango	57	5	F	El Tango	Marionette	Morado listado verde
Art. Muñoz	El Bosque	3 Poincaré	56	6	F	Rolando	Galejade	Negro faja y G. verde
P. Rojas	D. Hernández	4 Toldilla	50	6	15/16	Turín	Rosquilla	Verde oscuro, p. y G. canario
I. Espinosa	J. Jorquera	5 Madagascar	49	4	F	Burgomaster	Alhucema	Azul, M. amarillas, G. guinda
Al. Zúñiga	Al. Zúñiga	6 Náutico	48	5	1/2	Siberién	Chilena	Habano, brazaletes y G. granate
El Milagro	E. Molina	7 Iriarte	47	5	F	Etolo	Age d'Or	Salmón, lunares negros, G. blanca
L. Devenas	L. Devenas	8 Xanthia	45	4	F	Olascoaga	Glossary	Azul, M. amarillas, G. tricolor

SEPTIMA CARRERA A LAS 11.45 A. M. — Premio MEVA. — Omnium Handicap. — Inscripción: $ 15.—Premio: $ 1,500 al 1.o—Distancia: 900 metros

PREPARADOR	DUEÑO	NOMBRE	EDAD	PESO	SANGRE	PADRE	MADRE	TRAJE DEL JINETE
D. Vial	W. Gatica	1 Melusine	60	4	F	Siberién	Miragarria	Blanco, braz. escarlata
R. Ramírez	R. Ramírez	2 Xerosis	53	4	F	Olascoaga	Faye D.	Azul eléctrico, G. negra
E. Muñoz	Pitico	3 Besarabia	52	3	F	Burgomaster	Cortejada	Tango y café listado, G. café
R. Pastene	A. Tapia	4 Wagonette	52	3	7/8	Trefle	Francillón	Negro naranja, blanco
H. Pérez	Rex	5 Ku-Ku	52	3	F	Turn	Miss Lady	Rojo, G. negra
R. Pastene	M. Benavente	6 Culhal-Cura	52	3	F	Longchamps	Enchantée	Azul turquesa, M. oro, G. blanca
E. Molina	E. Vargas	7 La Nuez	50	5	15/16	Gonín	Nutmeg	Negro, cruz y G. verde
F. Villa	Pelendón	8 Pelendón	48	4	F	Burlesco	Only	Amarillo y lacre listado, G. lacre
J. A. Castro	J. Borda	9 Retorta	47	6	F	Viraró	Represalia	Naranja y celeste en ruedas
J. Rojas	A. B. C.	10 Costino	43	5	3/4	Constant	Angina	Colorado, M. y G. negra
J. B. Molina	P. Leiva	11 Madamo	41	5	A A	Sea Blaze	Ain Zara	Granate, M. blancas, p. y G. granate

PRONOSTICOS DE ALGUNOS DIARIOS Y REVISTAS PARA LA REUNION DE LA MAÑANA DE HOY EN EL HIPODROMO CHILE

DIARIOS Y REVISTAS	1.a carrera	2.a carrera	3.a carrera	4.a carrera	5.a carrera	6.a carrera	7.a carrera
"La Nación"	Saltarella Atlética Daine	Aralar Castellana Tronador	Iverdún Singoala Tarnopol	Facuo Costo Minoru	Santa Tecla Fimar Latorre	Poincaré Matango Toldilla	Culhal Cura Xerosis Costino
"Los Tiempos"	Atlética Felicity Filina	Aralar Fiero Pasajes	Iverdún Singoala Garonne	Minoru Costo Facuo	Gorgonzola Junín Fimar	Matango Poincaré Emily	Xerosis Culhal Cura Madamo
"La Huasca"	Felicity Atlética Saltarella	Aralar Fiero Clac	Iverdún Singoala Rabudo	Telilla Costo Facuo	Junín Fimar Alicahue	Poincaré Xanthia Matango	Culhal Cura Pelendón Costino
"El Pronóstico"	Saltarella Daine Filina	Castellana Pinturera Fiero	Iverdún Rabudo Tarnopol	Facuo César Borgia Costo	Santa Tecla Fimar Junín	Poincaré Emily Toldilla	Xerosis Ku-Kú Culhal Cura
"La Tarde"	Daine Felicity Saltarella	Castellana Jota Balmoral	Iverdún Tarnopol Rabudo	César Borgia Facuo Minoru	Gorgonzola Junín Pillullo	Toldilla Poincaré Matango	Pelendón Xerosis Ku-Kú
"La Unión" de Valparaíso	Saltarella Felicity Bric a Brac	Colorado Maduro Aralar Castellana	Iverdún Gran Maestre Rabudo	Facuo Costo Telilla	Junín Fimar Santa Tecla	Poincaré Matango Toldilla	Ku-Kú Culhal Cura Melusine

MILONGUITA 40cts DON CATA 20cts

CIGARRILLOS
Cigarrillos
MILONGUITA

BOMBA TRIPLEX

Vertical de 5" x 8"
Aspiración de 4"
Descarga de 3"

Ofrecemos de ocasión

SANTIAGO WEBB & CO.

Casilla 1767 :: ESTADO 156-170 :: Teléfono Inglés 3176-3177

PULLMAN-BAR

BANDERA ESQ. AGUSTINAS

ESTABLECIMIENTO DE PRIMER ORDEN

LICORES WHISKYS IMPORTADOS
WHISKY SOUR COCKTAIL Y Batidos
CERVEZA BARRIL
TELEF. PUBLICO — LUNCH — MENSAJEROS
ORQUESTA 6½ A 8½

Compañía 1091 — Casilla 2091 — Ibarrart y Mac-Clure — Compañía 1091 — Teléfono 3091

VENDEN PROPIEDADES

RIQUELME.— Magnífica residencia moderna, todo confort, jardines, garage, $ 555,000.

SANTO DOMINGO.— Gran propiedad renta, compuesta por 14 casas modernas, $ 600,000.

FORESTAL.— Espléndida residencia con renta, $ 600,000.

CATEDRAL.—Linda residencia, a dos cuadras Plaza de Armas, recién construida, con renta, $ 460,000.

DELICIAS.—Residencia de todo lujo, espléndidamente situada, buen edificio, $ 356,000.

SANTA LUCIA.— Regia residencia con jardín y renta, 300,000 pesos.

SANTO DOMINGO.—En situación muy central, residencia y renta, $ 275,000.

AGUSTINAS.—Bien situada, residencia y renta, $ 200,000.

SANTO DOMINGO.— Espléndida residencia moderna, jardines, garage, $ 195,000.

AVENIDA PORTALES.— Buena residencia con renta, $ 155,000.

CATEDRAL.—Extensa residencia esquina, un piso, $ 185,000.

VICUÑA MACKENNA.— Magnífico chalet, jardines, garage, $ 185,000.

MANUEL RODRIGUEZ.— En espléndida situación, residencia y renta, $ 170,000.

RIQUELME. — Propiedad dos pisos independientes, bien situada, $ 160,000.

LIRA.—Próxima Delicias, dos pisos independientes, $ 150,000.

CARMEN.—Extensa propiedad dos pisos independientes, $ 130,000

ALMIRANTE BARROSO.—Muy bien situada y espléndida construcción, residencia y renta, $ 120,000.

DOMINICA.— Buena propiedad renta compuesta por tres casas, $ 115,000.

SANTO DOMINGO.— Esquina, recién construída con renta, $ 105,000.

ARTURO PRAT.— Residencia esquina, numerosas habitaciones, próxima Delicias, garage, $ 100,000

SANTA MONICA.— Residencia y renta, muy buena situación, $ 90,000.

SANTO DOMINGO.— Construcción moderna, residencia y renta, $ 85,000.

PIO IX.— Muy próxima Bellavista, lindo chalet moderno, 80,000 pesos.

Jabón Balsámico es el mejor

Un Concurso Sensacional

Sólo podrán tomar parte los que sepan LEER Y ESCRIBIR.

A - B - C

1,122 x 19,500

AQUI ESTA LA CLAVE

Detalles sensacionales en la semana próxima.

Podrá Ud. ganarse desde

5 hasta $ 1,000

sin desembolsar ni un solo centavo.

Crema Araucana

Quita manchas, pecas, espinillas y empeines de la cara.

Pídase en todas las Boticas.

PASTEROS

ALAMBRE NEGRO BARNIZADO

N.o 14

Ofrecen cuenta ajena:

Carvajal & Muñoz

Galería Alessandri 29

12-O

LAWN-TENNIS

EL 3er. CAMPEONATO SURAMERICANO POR LA COPA MITRE

SE INICIA AYER EN BUENOS AIRES

Domingo Torralva y Luis Torralva, vencen a los uruguayos Eduardo Stanham y Ricardo Cat

(De nuestro Enviado Especial, por Cable)

En la tarde de ayer se inició en Buenos Aires el tercer campeonato suramericano de lawn-tennis por la Copa Mitre; bajo los mejores auspicios para los colores nacionales.

Establecida la ausencia de los representantes del Brasil y del Paraguay, correspondió a Chile iniciar el torneo con el equipo uruguayo, venciendo en los dos primeros encuentros de singles a los distinguidos cultores de esta nacionalidad señores Stanham y Cat, según se desprende de las siguientes informaciones cablegráficas de nuestro enviado especial.

DOMINGO TORRALVA
que venció ayer al uruguayo Eduardo Stanham

BUENOS AIRES, 6.— En la cancha del Buenos Aires Lawn-Tennis Club se inició hoy el tercer campeonato suramericano de tennis en competencia por la copa Mitre.

Asistió a la reunión, a pesar de presentarse el día amenazante, una numerosa y selecta concurrencia, siendo la nota característica la presencia de espectadores del bello sexo, que en esta ciudad tienen especial predilección por estos pasatiempos.

En conformidad al calendario para los encuentros eliminatorios, se inició el torneo con el encuentro de singles entre el chileno Domingo Torralva y el uruguayo Eduardo Stanham.

La lucha se presentó muy favorable al campeón chileno, quien, mediante su preciso juego de colocación y su espléndida actuación en la red, se anotó el primer set por 6-2.

En la segunda etapa el uruguayo reaccionó visiblemente, manteniendo una reñida lucha, viéndose Torralva en la necesidad de emplear todos sus recursos. Después de igualar a cinco games y después a siete, el chileno, manteniendo una tranquilidad encomiástica, se impuso en los dos últimos games, anotándose el set por 9-7.

Llegados los competidores al set decisivo, Domingo Torralva pudo imponerse desde los primeros momentos, llamando poderosamente la atención su espléndido y elegante juego.

Llegó el término del partido con la cuenta favorable al chileno por 6-2, 9-7, 6-3. —El Enviado Especial.

BUENOS AIRES, 6.— El segundo match entre el chileno Luis Torralva y el uruguayo Ricardo Cat, ha debido suspenderse a causa de que el tiempo amenaza lluvia.

Sin embargo, los organizadores del torneo confían en que momentos más tarde el partido pueda jugarse. — El Enviado Especial.

BUENOS AIRES, 6. — Después de cerca de una hora de espera, pudo iniciarse el partido anunciado.

El campeón suramericano Luis Torralva reveló sus excepcionales condiciones desde los primeros momentos, dominando ampliamente a su contendor, el uruguayo Ricardo Cat, a quien los entendidos consideran mejor que Stanham.

LUIS TORRALVA
campeón suramericano en singles, que dominó al uruguayo Ricardo Cat

El espléndido servicio, los violentos drives y la rapidez en los remaches del chileno, desorientaron al uruguayo, quien perdió los dos primeros sets por 6-3, 6-1.

A esta altura del juego, comenzó a llover, imposibilitando el término del lance, el que quedará para mañana.

En ambos partidos quedó de manifiesto la aplastante superioridad de los jugadores chilenos y se les vivó, lo mismo que a Chile, en forma efusiva.

FOOT-BALL

ASOCIACION ATLETICA Y DE FOOTBALL DE SAN MIGUEL. — Hoy a las 10 y media A. M., se llevará a efecto el segundo partido para confeccionar el equipo seleccionado de esta Asociación para lo cual deben encontrarse a esta hora los siguientes jugadores y ponerse a las órdenes de los señores Emeterio Aguirre y Juan Durand.

Equipo posible:

Vásquez (M.)
García (M.) Alvarez (U.)
Herrera (M.) Varas (U.) García (U.)
Troncoso (E. V.) Sepúlveda (U.), Villalón (E. V.) Acevedo (U. P.)
Palacios (P. M.)
O
Valenzuela (E.) Rubio (M.) Acevedo (E.) Moncada (E.) Maldonadó (U.)
Flores (U. P.) Zamorano (E.) Gayilán (U. P.)
Rojas (G. C.) Villalón (E. V.)
Cáceres (E. V.)

Equipos posibles

Reservas: Valdés (U.), Zamorano (O.), Caro (O.), M. Labra (G. O.), Hernández (M.), Calderón (O.), Rodríguez (U. P.)

Los posibles jugarán con la camisetas del Ochagavía y los probables con las del Esfuerzo.

PACIFICO I y II VILLASECA I y II DE BUIN. — Hoy a la 1 1|2 P. M. se llevará a efecto en el Parque Cousiño, cancha del Constitución, este encuentro por la competencia de las medallas donadas por el señor Santiago Urzúa.

MARRUECOS F. C. — En su última sesión esta entidad acordó la formación del equipo Infantil, actuando como jefe de ellos, don Octavio León y como tesorero, don Juan Ramírez.

Se fijó la cuota de incorporación y mensual, en cincuenta centavos.

Para hoy están citados los dos equipos infantiles, en su secretaría.

—Correspondencia al capitán del Marruecos Infantil, Estación Marruecos.

OROMPELLO I. v. OROMPELLO II. — Hoy a las 3 P. M. en la cancha Esperanza se llevará a efecto este amistoso.

Los jugadores del primero deberán presentarse bien uniformados para fotografiarlos.

5 DE ABRIL F. C. — Manifestación a un director. — Con motivo del próximo matrimonio del entusiasta director de este club, señor Hipólito Delgado, los miembros de esta institución, lo festejarán con una comida íntima en la que podrán participar sus amigos en general.

Con el fin de tomar los últimos acuerdos referentes con esta manifestación, se ruega a las personas que deseen adherirse; se sirvan asistir a una reunión que se verificará en la casa del vice-presidene del club, señor Juan B. Muñoz, Chiloé 1479, mañana Lunes de 8 a 9 de la noche.

CITACIONES

Esperanto F. C.—Junta general para hoy, a las 10 A. M., en su secretaría, Nataniel 480.

Orompello F. C.—Junta general para hoy, a las 10 A. M., en San Pablo 1773.

Cinco de Abril F. C.—Junta general para hoy, a las 10 A. M., en Valparaíso 1030.

Salvador Sanfuentes Infantil F. C.—Cita para hoy, a las 9 A. M., en la Escuela Salvador Sanfuentes a todos los alumnos organizadores, a fin de nombrar el directorio. A esta reunión asistirán los profesores señores González, Partarrieu y Oyarzún.

Defensores de Chile Infantil F. C.—Junta general para hoy, a las 9 A. M., en la secretaría. Tabla: aniversario social.

Capitán Prat F. C.—Junta general para hoy, a las 9 A. M., en Ruiz Tagle N.o 60.

CLUB CICLISTA CHACABUCO.—Hoy se efectuará la excursión voluntaria a los baños de Apoquindo. El punto de reunión será A. Prat 103, secretaría, a las 7 A. M.

EXCURSIONISMO

CUERPO CAUPOLICAN.— Cita a junta general para hoy, a las 3 P. M., en la secretaría, Porvenir 379. Se tratarán asuntos de interés. Se ruega la asistencia a los señores Osvaldo Portus, Alfredo Mardones, José Alfaro y Manuel Valenzuela.

—En la mañana de hoy cita, a las 8.30 A. M., a todos los atletas, en los Campos de Sports.

CUERPO HERNANDO DE MAGALLANES.—Cita a las 7.30 A. M., en Plaza Italia, a todos sus socios que participarán en el torneo de la Federación de Excursionistas, por los trofeos donados por el señor Jorge Matte.

CENTRO DEPORTIVO LOS PIRINEOS.—Cita a las 8.15 en Diez de Julio esquina Vicuña Mackenna, a los atletas inscriptos y que intervendrán en el campeonato de la Federación de Excursionistas.

ALAMBRE
Negro N.os 12 y 14, a
$ 0.60 cts, realiza,
BARRACA DE FIERRO
S. SACK
Bandera 827 — Tel. 3409
Casilla 2833

ENTRE EXCURSIONISTAS

LA REUNION DEPORTIVA DE HOY

El torneo atlético se iniciará a las 9 A. M.

A las 9 A. M. de hoy se dará comienzo al torneo atlético que la dirigente del excursionismo nacional organiza mensualmente.

Estas importantes contiendas deportivas en las que intervienen numerosos competidores, han servido para demostrar que nuestros excursionistas son deportistas de verdad, ya que no sólo se dedican a una sola actividad, sino que a la práctica de los ejercicios físicos en general.

El señor don Jorge Matte Gormaz, distinguido y entusiasta propulsor de la cultura física nacional, comprendiendo los simpáticos fines de la Federación de Excursionistas y Exploradores, ofreció espontáneamente diversos premios para estas competencias.

Es así como las reuniones que se verifican mensualmente logran atraer a representantes de todos los Cuerpos y esta vez el Hispano Americano, Los Pirineos, Jorge Matte, Caupolicán y Hernando de Magallanes se han preocupado de presentar a sus mejores atletas.

EL PROGRAMA

El orden de las pruebas es el siguiente:

100 metros planos, series.
Lanzamiento de la bala.
100 metros, final.
Salto alto.
200 metros planos, series
Salto largo.
200 metros, final.
1,500 metros planos.
Lanzamiento del dardo.
Postas: 4 por 100.

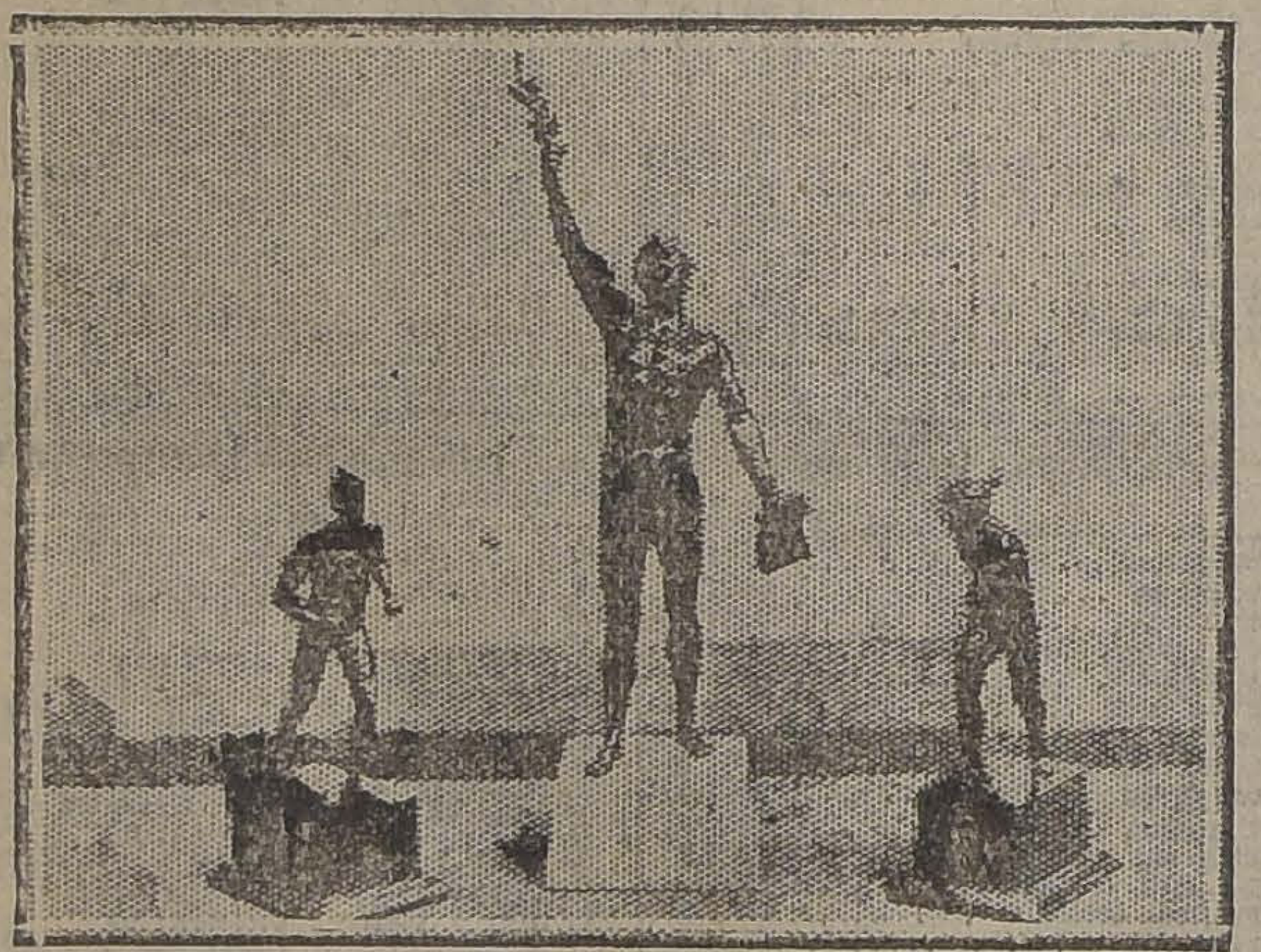

TROFEOS DONADOS POR EL SEÑOR DON JORGE MATTE GORMAZ, QUE SE DISPUTARAN EN LA REUNION DE HOY

EL JURADO

Ha sido designado el siguiente jurado para controlar las diferentes pruebas:

Arbitro general, señor Luis Pezoa G.

Ayudante, señor Francisco Lampre L.; juez de partida, señor Carlos Valdivieso; ayudante, señor Carlos Corey; juez de saltos y lanzamientos, señor Renato Díaz; ayudante, señor Oscar Ahumada; jueces de llegada, señores Pablo Pinasco, Romelio Olmos, Baldomero Díaz, Guillermo Wipple.

Cronometrador, señor Manuel Pino C.

Se nos encarga advertir a los participantes que se dará comienzo al torneo a las 9 A. M. en punto.

MARATON
El mejor Cigarrillo económico.
PRECIO:
¡¡ $ 0.20 !!
7-O.

DESDE $ 60.-
Se reciben hechuras de trajes
sastre y sobretodos para
Señoras y Caballeros
Sastrería Echaurren 10

Ofrecemos en Venta

MERCED, inmediata al Parque Forestal, espléndida casa de un piso, consta de 16 piezas, 2 grandes patios con árboles, en perfecto estado, buenas comodidades. Tiene una deuda de $ 20,000. Se dan algunas facilidades. Valor: $ 230,000.

PROXIMA A CATEDRAL, casa de renta recién construída, consta en los bajos de 8 dormitorios, fuera de dependencias 2 halls, patio, parrón, electricidad y gas y toda clase de comodidades; en los altos consta de 8 dormitorios, 2 halls y buenas dependencias, toda comodidad. Sin deuda. Valor: $ 87,000.

SANTO DOMINGO, hermoso chalet, recién construído, con toda comodidad. Sin deuda. Valor: $ 77,000.

SAN PABLO, próxima a García Reyes, muy buena propiedad de renta, sin deuda. Valor: $ 42,000.

Y muchas otras que pueden consultarse donde:
Rivera & Arce
HUERFANOS 1153. — OFICINA 28

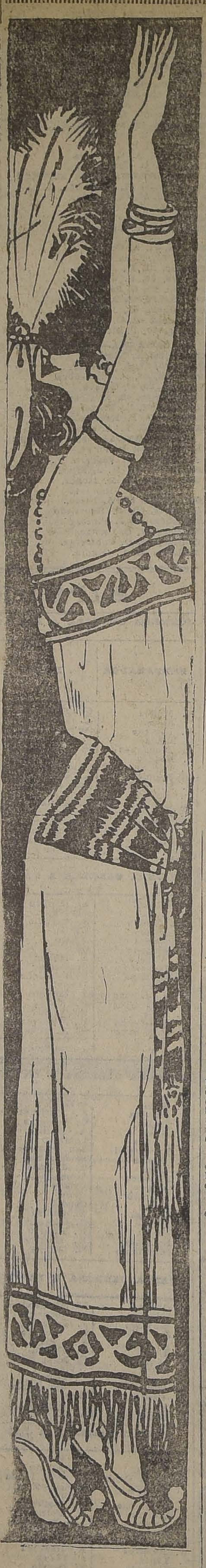

ENCANTA
FASCINA
ATRAE
El delicioso y delicado perfume del
Agua Colonia
GOYESCAS

LOS ENCUENTROS OFICIALES DE HOY

ASOCIACION DE FOOT-BALL DE SANTIAGO

CLUPS	CANCHA	HORA	ARBITRO
Copa República			
Gimnástico I c. Liverpool I	Independencia 2.	4 P. M.	F. Viveros
Eleuterio Ramírez I c. Britania I	Independencia 2	2.15 P. M.	T. Guzmán
Copa Chile-Uruguay			
U. Deportiva Española I c. Carioca I	U. D. Española	4 P. P.	O. García
Santiago I c. Borgoño I	Santiago	4 P. P.	F. Figueroa
Audax Italiano I c. Badminton I	Badminton	4 P. P.	M. Schmidt
Copa Ulises Alvarez			
B. Central II c. Britania II	Independencia 2	10.30 A. M	M. Schmidt
Gimnástico II c. Liverpool II	Independencia 1	10.45 A. M.	J. Huerta
Copa Arauco			
Santiago II c. Borgoño II	Santiago	2.10 P. M.	R. Jarpa
Audax Italiano II c. Badminton II.	Badminton	2.30 P. M.	U. Fuentealba
U. Dep. Española II c. Carioca II.	U. D. Española	2.30 P. M.	L. Márquez
Copa Miguel Blanco			
Audax Italiano III c. Badminton III	Badminton	10.— A. M.	S. Lillo

LIGA NACIONAL DE FOOT-BALL

Primera División			
Benjamín Dávila I c. Wanderer.	Magallanes	4. P. M.	Humberto Peña
Manuel Acevedo I c. G. Bulnes I.	San Pablo	4 P. M.	Carlos Tagle
División Intermedia			
Estrella Nacional I c. Aviador I.	Magallanes	2.15 P. M.	Carlos Muñoz
Reserva Intermedia			
Patria y Hogar c. Marticorena	Estadio Policial	2.15 P. M.	A. Quezada
U. San Eugenio c. Viajante.	San Eugenio	4 P. M.	Manuel Marzán
Cuarta División			
Wanderer II c. U. C. Henríquez II	Estadio Policial	9.30 P. M.	Héctor González
Quinta División			
Almirante Simpson II c. Vista Hermosa II	Estadio Policial	10.45 A. M.	Manuel Díaz
Sexta División			
U. San Eugenio II c. Viajante II	San Eugenio	2.30 P. M.	M. Núñez
Séptima División			
U. San Eugenio III c. Viajante III	San Eugenio	10.30 A. M.	Enrique Rosales

LIGA INFANTIL DE FOOT-BALL

Primera Serie			
Wanderer c. Independencia.	Magallanes	11 A. M.	Planas
Serie B			
San Eugenio c. Balmaceda.	Santiago	11 A. M.	Vargas
Tercera Serie			
Wanderer c. Nottingham.	Magallanes	10 A. M.	Weitz

LIGA JOSE ARRIETA

Primera División			
Equipo Rojo c. Equipo Azul.	Peñalolén	3.45 P. M.	Olivares
Copa José S. Sepúlveda			
Guindos II c. Iris II	Peñalolén	2.40 P. M.	Olivares
Copa Pco. Latorre			
Guindos II c. Luis Arrieta II	Peñalolén	1.30 P. M.	Caamaño

ASOCIACION DE SAN MIGUEL

Segunda Serie			
Pedro Mira III c. G. Olckers II.	Asociación	2 P. M.	Valentín Berríos
Primera Serie			
E. Vilches I c. U. de Peluqueros I.	Asociación	3.30 P. M.	Juan Luis Durand

LIGA METROPOLITANA DE DEPORTES

SEGUNDA DIVISION			
Serie C			
Gath y Chaves II c. Green Cross II	Gath y Chaves	10 A. M.	H. Aguirre
Cervecerías Unidas I c. Cap. Scott I.	Tocornal	10.45 A. M.	L. Contreras
TERCERA DIVISION			
Serie A			
Lautaro Atlético I c. Korner I.	Metropolitana	10.45 A. M.	B. Saldías
Star Valparaíso III c. U. S. Elvira II	Metropolitana	9.30 A. M.	B. Saldías
Serie B			
Buques y Maderas III c. Unión III	Tocornal	9.30 A. M.	L. Contreras
Serie C			
1.o de Mayo Juvenil II c. Schlack I	Maestranza	10.15 A. M.	José A. Gacitúa
Maestranza III c. S. Bernardo II.	Maestranza	9.30 A. M.	José A. Gacitúa

LIGA DE FOOT-BALL DE SANTIAGO

PRIMERA DIVISION			
Carlos Walker I c. Galvarino A.	Campos Sports I	4.15 P. M.	Miguel Núñez
Santa Elena B c. Galvarino B.	Campos Spots 1	2.15 P. M.	Pedro Avendaño
Loma Blanca I c. Valp. Sporting I.	Campos Sports 2	4.15 P. M.	Bernabé Calderón
SEGUNDA DIVISION			
José M. Infante I c. National II.	Campos Sports 2	2.30 P. M.	Carlos Tagle

LIGA OBRERA DE FOOT-BALL

SEGUNDA SERIE			
S. Lincoyán I c. Chile Atlético B.	San Ramón	4 P. M.	Manuel Peña

CICLISMO

LA CARRERA DE HOY A PUENTE ALTO

LA ORGANIZA EL CLUB CICLISTA CHILE

Hoy, a las 10 A. M., de Santa Rosa esquina de Zanjón de la Aguada, se dará la partida a los competidores que participarán en la prueba interna con que este club pondrá término al torneo interno que tenía acordado, y en el cual se disputaba el trofeo "Moisés Hernando".

EL RECORRIDO

El recorrido de esta prueba será el siguiente: Santa Rosa, Bajos de Mena, Puente Alto, en cuya plaza estará situada la meta.

EN PUENTE ALTO

En el Hotel Hispano Chileno de esta localidad tendrá lugar el almuerzo y once que se ha hecho preparar para los asistentes a esta reunión deportiva. En dicho local se desarrollará, además, un programa atlético entre los socios, figurando en él varias academias de box, carreras pedestres y concurso de tiro al blanco.

Si tiene parientes y amigos con tuberculosis o bronquitis, sálvelos recomendándole ROBUROL.

LOS INVITADOS A
FAMILIAS

A esta reunión famil
rán especialmente invit
sidente de la Unión Ci
le, presidente honorario
y señores redactores
la prensa.

PARTIDA DE LOS
SOCIOS Y FAM

Para los invitados, so
lias que participarán en
familiar habrá un cam
trasportará a Puente Al
partirá de San Diego
Franklin a las 9.30 A. M.

ATLETISMO

CIRCULO ATLETICO

ta a entrenamiento gener
a las 9.30 A. M., en la
mal y a junta general
M.; habrá sesión con el
asista.

"UNA COMODIDAD"

Vea a su tendero o joyero y pídale que le ponga un par de gemelos KUM-A-PART en los puños blandos de su camisa. Abróchelos usted mismo con una ligera presión, ábralos otra vez, y hágales cualquiera prueba para ver cómo se quedan firmes en el ojal. Aprenda usted por experiencia que el botón KUM-A-PART representa el máximo de confort y de elegancia.

La marca KUM-A-PART estampada en el revés de cada botón protege a usted mismo contra las imitaciones.

REPRESENTANTES:
WILL L. SMITH INC.
CASILLA 1014 — ESTADO 32-42 — SANTIAGO

KUM-A-PART
UFF BUTTON
TRADE MARK REGISTERED
U. S. PAT. OFFICE

EL 9.o ENTRECIUDADES ANUAL POR LA COPA JACKSON

A LAS 3.45 P. M. SE MEDIRAN EN LA CANCHA INDEPENDENCIA N.o 1, LOS SELECCIONADOS DE LAS LIGAS VALPARAISO Y METROPOLITANA

Preliminar a cargo del seleccionado de la Asociación de Chile y del Brigada Central

Una tarde deportiva interesante anuncia el programa footballístico de hoy con motivo de la contienda que desarrollarán en la cancha Independencia N.o 1 los cuadros combinados de las Ligas de Valparaíso y Metropolitana de esta capital, que compiten por novena vez la posesión del trofeo Alfredo L. S. Jackson.

Siempre la presentación del cuadro porteño ha despertado interés en nuestro público, por cuanto conocida es la potencialidad del "once" de la principal Liga de aquella localidad, en la que figuran destacados exponentes del foot-ball nacional, tales como Guerrero, Poirier, Catalán, Frez, Paredes, Herrera y otros. Se encontrará en esta oportunidad con un elenco también poderoso, por cuanto la Metropolitana, con la afiliación última del Magallanes F. C., que por muchos años militaba en la Asociación Santiago, ha reforzado considerablemente a su elenco representativo. Vemos, por ejemplo, entre sus hombres, cultores de la talla de Baeza, una de las figuras entre los centro medio zagueros del país; Teuche, el conocido internacional; Vergara, zaguero que en múltiples ocasiones ha defendido los colores nacionales en pistas extranjeras; Acuña, Ernst, Céspedes y los punteros Olguín y Abarzúa, que en la actual temporada han dado a conocer sus espléndidas aptitudes y su brillante porvenir.

GUERRERO

arquero internacional que defenderá el arco porteño

Se desprende, con estos antecedentes, que el interligas que nos ocupa, tendrá un desarrollo que llamará la atención de nuestros aficionados.

EL PRELIMINAR

A las 2.30 P. M., se dará comienzo a la reunión con un nuevo match de entrenamiento del cuadro seleccionado de la Asociación de Chile, institución que está empeñada en seleccionar a sus hombres que próximamente nos representarán en el extranjero.

Hoy probará a jugadores que desde antiguo militan en sus filas y que hasta hoy no han podido ser apreciados en su justo valor por nuestros dirigentes. Ha llamado de Coquimbo a Aguirre, back, que tiene gran prestigio en el Norte; a Schneeberg, joven y destacado delantero de Temuco, que se nos informa del campo de entrenamiento, posee un potentísimo shoot, lo que nos hace recordar Juan Castro con sus imbarajables cañonazos, a Mendieta y Chinchón. Estos y nuestros seleccionados antiguos, formarán el team que debe medirse con el cuadro del Brigada Central.

Los cuadros se presentarán así:

H. BAEZA

centro medio zaguero de la Liga Metropolitana, uno de los "ases" del football nacional

Combinado chileno.—

Urrutia
Mendieta Aguirre
Elgueta Toro Ampuero
Rojas Fuentes Schneeberg
Pardo Godoy

O

CATALAN

el popular internacional

Contreras Toro
Andrade P. Ramírez Domínguez
Céspedes Páez Galleguillos
Valderrama Figueroa
Barahona

Brigada Central.—

Puede decirse, atendiendo a la calidad de los jugadores que intervendrán, que el preliminar en nada desmerecerá del encuentro de fondo.

EL ENCUENTRO DE FONDO

A las 4 en punto harán su aparición al field los componentes de la Liga Valparaíso y Metropolitana, luciendo su clásica camiseta azul con una V. los porteños, y los locales colores rojos.

Servirá de guardia-líneas por Santiago, el decano de nuestros referees señores Juan B. Macdonald.

Los cuadros se colocarán de la siguiente forma:

Liga Valparaíso:

Guerrero (C.)
Lewin Poirier
De la Fuente, Catalán Paredes
Herrera, Langlands, Sibley, Frez,
Paredes

O

Olguín, Moreno, Acuña, Céspedes,
Abarzúa
Aravena, Baeza, Teuche (C.)
Vergara Ernst
Ramírez

Liga Metropolitana

Reservas por Valparaíso: Bernal, Orellana, Wallace, Bravo, Rojas y Arancibia.

Id. de Santiago. — Tpurrel, Wittko, Pérez, Arellano, Godoy, Larraín, González, Soto B., Pardo, D. Arellano, Berindeaghe y H. Céspedes.

EL TROFEO

El distinguido deportista porteño, señor Alfredo L. S. Jackson, queriendo afianzar las relaciones footballísticas entre porteños y santiaguinos, donó un valioso trofeo, el que lleva su nombre, para que fuera disputado entre las Ligas Valparaíso y Metropolitana de esta ciudad.

En esta ocasión, dicho trofeo se disputa por novena vez y en la actualidad se encuentra en poder de los porteños.

De los ocho encuentros realizados, hasta la fecha, se han obtenido los siguientes resultados:

Liga Valparaíso, cuatro partidas ganadas y dos empates.

Liga Metropolitana, siendo esta competencia por puntos, sus hombres emplearán toda su ciencia para obtener los honores de la victoria y así conseguirán para sus colores, una apreciable ventaja.

EL ARBITRO

De la terna mandan por la entidad porteña, la Metropolitana eligió al señor Enrique Belda, competente árbitro de la Asociación de Referees de Valparaíso.

CLEMENTE ACUÑA

centro delantero de la Metropolitana

TORO

el hábil medio zaguero internacional

LA TRIBUNA OFICIAL

Han sido invitados a la tribuna especial las siguientes personas:

S. E. el Presidente de la República, don Arturo Alessandri P.; Intendente de Santiago, don Alberto Mackenna Subercaseaux; Primer Alcalde de la I. Municipalidad, don Rogelio Ugarte; miembro de la Comisión Nacional de Educación Física, señores Alfredo Ewing, doctor Fernández Peña, Joaquín Cabezas, Guillermo Martínez, señorita Ruth Koch y demás miembros; presidente de la Confederación Chilena de Deportes, don Federico Helfman; miembros honorarios de la Metropolitana, señores Francisco C. Campbell, Alberto Sánchez Cruz, Alfredo W. Betteley, Alberto Aravena, León Dunoguier, Joaquín Prieto Hurtado, Francisco Jiménez; presidente de la Asociación Santiago, don Guillermo Somerville; don Arturo Besoaín Molina, presidente de la Asociación Escolar de Deportes, don Ithel Stewart, don Rafael Urrejola, presidente de la Liga Santiago; don Desiderio Mella, don Ramón L. Hernández, redactores deportivos de "La Nación", "El Mercurio" y "El Diario Ilustrado" de esta ciudad y "La Unión" y "El Mercurio" de Valparaíso y muchas personalidades de nuestro mundo deportivo y social.

E. FUENTES

centro delantero sureño, que actuará por el Seleccionado de la Asociación de Chile

LA EMBAJADA PORTEÑA

Llegará hoy, a las 11.30 A. M., a la Estación Mapocho, en tren especial, en donde vienen numerosísimos aficionados porteños deseosos de presenciar este interesante encuentro.

Invitado especialmente para este match viene el donante del trofeo en disputado, señor Alfredo L. S. Jackson.

La delegación de la Liga Valparaíso viene presidida por el señor Federico Prain, integrada por el vice presidente Sr. Miguel Hipólito; el tesorero señor Pedro Víctor Contreras; el secretario señor Fernando Pacheco; el pro-secretario señor Manuel Olivares y el director señor Enrique Edyo; los redactores deportivos de "El Mercurio" y "La Unión", de los jugadores y reservas del equipo.

LA CANCHA

La Casa Gath y Chaves se ha encargado de arreglar convenientemente el local de la cancha Independencia N.o 1, dejándolo en condiciones inmejorables, tanto para los jugadores como para el público.

Habrá un servicio especial de carros y autobuses para el mejor traslado y comodidad de nuestros aficionados.

P. VERGARA

zaguero internacional, uno de los defensores del cuadro local

La banda del Regimiento Cazadores amenizará esta agradable reunión deportiva.

EL VALOR DE LAS ENTRADAS

El precio de las localidades, como hemos anunciado anteriormente, ha sido fijado a un precio sumamente bajo, a pesar de la importancia de estos dos encuentros:

Sillas numeradas. . .	$ 5.—
Tribunas.	3.—
Entrada general. . . .	1.50

Los señores delegados de la Metropolitana tienen entrada libre, siempre que hayan retirado una entrada especial en la secretaría.

U. POIRIER

zaguero internacional que integra el cuadro porteño

UNA MANIFESTACION

Después de terminado el encuentro, el Directorio de la Metropolitana, ofrecerá a la delegación porteña una manifestación en los comedores del Restaurant Teutonia, al que han sido invitadas varias personas.

DIVERSAS COMISIONES

Se han designado la siguientes comisiones para el mejor desarrollo de este entre-ciudades:

Recepción, señores: Prieto, Pardi y Troncoso.

Tesorería, señor Dr. Carlos D. Aguirre.

Tribuna oficial, señores: Francisco J. Barros y Enrique Vargas.

Atención jugadores en la cancha, señores: B. Saldías y Marcos A. Vera, para Metropolitana; señor José A. Gacitúa, para Valparaíso.

Control, señores: Luis Contreras, Homero Aguirre, Martínez, Severo Rojas, Tobar, Farías y Leyton.

Se nos encarga recomendar a los señores nombrados desde la secretaría, estar a la 1 P. M. en punto en sus respectivos puestos.

EN EL ESTADIO POLICIAL

UNION CAMILO HENRIQUEZ v. PEÑAROL

Una buena tarde deportiva se desarrollará en la tarde de hoy en el Estadio Policial, donde competirán escogidos exponentes de la Liga Nacional de Football.

A las 2.15 P. M. dirimirán supremacías por la serie reserva intermedia los primeros cuadros de los clubs Patria y Hogar y Marticorena, ante el árbitro señor A. Quezada.

A segunda hora se medirán los cuadros de honor de los Clubs Unión Camilo Henríquez y Peñarol. Ambos elencos figuran en los primeros puestos de la primera División e Intermedia, respectivamente, de manera que esta contienda servirá para aquilatar la potencialidad de los elementos de ambas series.

Los conjuntos se presentarán así:

H. Camilo Henríquez:

Letelier
Viera Yáñez
Torres, V. Morales, Peralta
González, Pizarro, Ortega
Chamorro Peñaloza

O

Lazo M. Salas
Pávez, Ogas, Pacheco
W. Morales, C. Morales, Abello
Barrera (cap.) Guzmán
D. Sepúlveda

Peñarol:

Reservas: por el Camilo Henríquez los señores Navarrete, D. Palma, P. González y Donoso; y por el Peñarol, los señores Guajardo, Quezada, Lemus y Vergara.

El valor de la entrada se ha fijado en la módica suma de sesenta centavos.

CIGARRILLOS
VAN DYCK
40 cts.

EN EL ESTADIO SANTA LAURA

UNION DEPORTIVA ESPAÑOLA v. CARIOCA

El entusiasmo que ha despertado en nuestros aficionados y principalmente entre los numerosos partidarios de los aguerridos conjuntos de la Unión Deportiva Española y Carioca, está en perfecta relación con la valía de los encuentros a verificarse esta tarde entre los primeros y segundos cuadros de los clubs ya mencionados.

Hacer un comentario dando a conocer la importancia de los equipos en disputa, así como también el valor que tiene para cada institución el conseguir para sí el anhelado triunfo, nos parece inoficioso. Todos sabemos la importancia que tienen estos lances, ya que en ellos se persigue el honor de figurar en el puesto de avanzada en el cómputo final de temporada.

La institución peninsular, que de un tiempo a esta parte ha venido dando pruebas de lo mucho que vale una buena organización y recta disciplina entre sus jugadores, se encuentra empeñada en esta ocasión en alcanzar la victoria. Por su parte, los defensores del Carioca compenetrados como están de la enorme responsabilidad que sobre ellos pesa, no han desperdiciado un sólo momento para entrenarse en forma debida y presentarse a la cancha de esta tarde en las más óptimas condiciones.

EL PRELIMINAR

A las 2.30 P. M. y al llamado del conocido árbitro señor Luis Márquez, harán su entrada al field los segundos cuadros de estas instituciones y en las que figuran jugadores de verdadero valor como Planas, Roigier y Bilbao.

Los diferentes partidos que hasta la fecha llevan jugados estos conjuntos, han puesto de manifiesto la bondad de sus cuadros y tanto uno como otro han sido elogiados por la prensa.

EL PARTIDO DE FONDO

Bajo la dirección del competente árbitro y presidente de la Asociación de Arbitros de Chile, señor Oscar M. García, deberán dirimir supremacías los primeros cuadros de estas instituciones por la posesión de la clásica Copa Chile.

Las hermosas performances que ambos equipos han venido haciendo en estos últimos tiempos derrotando a competidores de justa fama, como el Santiago Badminton, Santiago y Borgoño, hablan muy en alto de la bondad de sus cuadros.

El conjunto Español que cuenta en sus filas con jugadores de la talla de Legarreta, Pardo, Mediaville y Gondra, tendrá en esta ocasión una oportunidad magnífica para desarrollar su verdadero estilo, de juego por poseerlo muy semejante su digno rival de esta tarde.

CITACION ESPECIAL

Habiendo sufrido algunas modificaciones los equipos de la Unión Deportiva Española, la comisión de Football de esta institución, nos encarga citar para esta tarde a las 2. a los siguientes jugadores: 1.er equipo: Ruiz, Cuiñas, Vicuña, Rojas, Gondra, Caballero, Pardo, Legarreta, Polo, Mediavilla y Lara.

2.o equipo: Ruiz, Landeta, Sansón, Rodríguez, Xargalló, Simón, Roigier, Galilea, Planas, Muñoz y Bilbao.

CARROS DE TE

LAMPARA DE COLGAR.
PIES DE SOBRE MESA.
MESAS COLONIALES (ESCRITORIO).
MESAS PARA HALL.
LANZA DE CORTINA.

OFRECE A LOS PRECIOS MAS BAJOS:

La Torneria "El Cóndor"
CONDOR 1380.—TELEFONO 270, PARQUE
SUC. JULIO TIXIER

POR LA COPA CHILE

SANTIAGO v. BORGOÑO F. C.

Hoy en la tarde se efectuarán en la cancha que el Santiago posee en la Avenida Independencia N.o 1257, los encuentros oficiales entre los primeros y segundos equipos de los clubs cuyos nombres encabezan el epígrafe.

A las 2 P. M. jugarán los segundos cuadros, quienes se encuentran bien colocados dentro de la competencia en que militan y en los que figuran elementos de gran valer, que se destacan ya como posibles jugadores de mérito indiscutible para integrar cualquier cuadro de primera división.

A las 3 P. M. entrarán a la cancha los primeros equipos, cuyos hombres de sobra conocidos en nuestros fields, desarrollarán sin lugar a dudas un encuentro que dejará en el ánimo de los espectadores un grato recuerdo, pues es de todos conocida la caballerosidad de que hacen gala los equipos de la Copa Chile de la Asociación Santiago, y en esta ocasión, los que se encontrarán frente a frente, son precisamente aquellos cuya principal característica es juego rápido, combinado y limpio.

EL LANCE DE AYER ENTRE ESCOLARES

EL SEMINARIO DE VALPARAISO E INSTITUTO DE HUMANIDADES DE LA CAPITAL, EMPATAN A UN TANTO

En la tarde de ayer se realizó en la cancha N.o 1 de los Campos de Sports de Ñuñoa, el encuentro entre los conjuntos seleccionados del Seminario de San Rafael de Valparaíso e Instituto de Humanidades de esta capital, revancha del match verificado hace poco en el vecino puerto, y cuyo triunfo correspondió al elenco del Seminario.

A las 4 P. M., el árbitro señor Didier llamó a los conjuntos, los que se colocaron así:

Instituto de Humanidades:

Zamorano;
Cifuentes, Valenzuela,
Román, Lisboa, Rossel,
C. Baeza Larraín, Muñoz,
Espinoza, L. Baeza;

O

P. Fonseca, Martínez
A. Délano, O. Fonseca, L. Délano
Oliver, Díaz, Aranda,
Gacitúa, Bermúdez,
Tapia,

Seminario

Desde su iniciación, el encuentro fué muy activo, notándose, eso sí mayor dominio de parte de los visitantes, los que, por intermedio de los hermanos Délano, y Fonseca ponían en serios aprietos la valla local.

Poco antes de finalizar el período Valenzuela incurrió en hands, dentro del área penal, cobrándose el correspondiente castigo.

C. Délano fué llamado a cumplir la sanción, haciéndolo con tiro violento, que Zamorano barajó en forma segura.

La maniobra fué premiada con aplausos por la concurrencia asistente.

Terminó el período a cero tanto.

La segunda etapa fué más activa, notándose claramente el empeño de los jugadores por procurar abrir el score.

O los 10 minutos de empezado este tiempo, los locales incurrieron en un corner que sirvió P. Fonseca.

El trío llegó frente a la valla Santiaguina y Cifuente intervino en forma débil, lo que aprovechó Délano para vencer a Zamorano.

Minutos después, a raíz de una corrida por su ala, L. Baeza esquivó la intervención de los defensores visitantes y al querer Tapia interponerse, lo hizo en forma que dejó libre la puerta, no teniendo inconvenientes el primero para enviar un tiro arrastrado que encontró la red.

La feliz maniobra de Baeza fué muy alabada, pues, mediante su meritorio esfuerzo, pudo lograr el empate.

El final del encuentro llegó pronto, estando los contendores en igualdad de condiciones.

El cuadro visitante demostró ser más homogéneo, especialmente su línea delantera, que es muy combinadora, y domina la pelota a voluntad.

La zaga local fué una verdadera barrera para las felices maniobras de los ágiles porteños.

En conjunto, ambos cuadros demostraron no estar en training, por lo que notaron a algunos de los jugadores muy extenuados.

En resumen, un partido muy agradable y que satisfizo a los concurrentes.

Nos es grato dejar constancia que el clero se hizo presente en la cancha, con muchos de sus más destacados miembros, entre los que notamos al señor Chaparro, vicerector del Seminario porteño y a los profesores del establecimiento santiaguino.

Av. Irarrázaval

El mejor chalet de 3 pisos, construcción fierro y cemento, casa anexa,
$ 220,000

Miranda y del Villar
Huérfanos 1223, Ofic. 26

Asociación de Referees de Chile

(SECCION SANTIAGO)

Esta institución cita a junta general para mañana, en "El Diario Ilustrado", a las 8 1|2 y 9 1|2 P. M., en primera y segunda citación respectivamente.

Se nos ruega encarecer la asistencia, por haber muy importantes asuntos que tratar, entre los cuales prima la marcha de la Asociación.

SPORTIVO ECUADOR I. v. SPORTIVO ECUADOR II.— Hoy, a las 3 P. M., se jugará este match; terminado el encuentro se servirá un lunch.

EN EL ESTADIO DE GATH Y CHAVES.— El match de ayer.— En la tarde de ayer se verificó el lance concertado entre los cuadros de las casas Muzard y Gath y Chaves, en el espléndido field que posee este último, en Los Leones.

El match fué activo desarrollando los contendores el máximum de eficiencia

El resultado favoreció al Muzard por 4 tantos contra dos de su contendor.

FIESTA DEPORTIVA EN SAN JUAN DE PIRQUE.— Con ocasión de la campaña que se ha emprendido en pro del mejoramiento de los caminos, el Intendente de Santiago don Alberto Mackenna Subercaseaux ha invitado a los miembros de la Asociación Automovilística de Santiago a una fiesta deportiva que tendrá lugar hoy Domingo, en la Hacienda San Juan de Pirque. Esta invitación se ha hecho extensiva a los directores de la Asociación de Valparaíso, que se encuentran en Santiago.

El punto de reunión es en la salida de Santiago, por el camino de Santa Rosa a las 2 P. M.

MARTINEZ, BLANCO y Cía.
ESTADO 64 - 72
LA RIOJANA
TELEFONO 438
ESTADO 64 - 72

Señoras, el Lunes 8 sigue la más grande Liquidación de Géneros que se haya conocido.

Durante toda la Semana REALIZAREMOS Grandes lotes de Mercaderías

A PRECIOS NUNCA VISTOS

CREPES un color, metro a . .	$ 2.50
GENEROS de hilo para trajes y batas, colores firmes, metro a.	$ 2.90
CEFIROS de hilo a	$ 2.90
PERCALA Alsaciana.	$ 3.50
TUSOR crudo, fino a.	$ 4.90
POPELINAS mercerizadas para camisas de caballeros, a	$ 6.50
CREP Marrocain de hilo a	$ 4.90
ESPONJAS hilo, en 30 colores, metro.	$ 5.90
VELOS de hilo, ancho 100 ctms., a.	$ 4.90
VELOS de hilo, floreados, a	$ 4.50
LANAS colores de moda, a.	$ 11.50
GABARDINAS lo mejor en clase, a.	$ 19.50

GENERO lana azul y negro, metro.	$ 12.50
ESPUMILLA de seda, calidad gruesa, 20 colores de moda, a.	$ 23.90
SEDA China en 30 colores de moda, mtr.	$ 11.50
LIENZO Caballo Alado, pieza	$ 79.80
LIENZO lavado, metro a. .	$ 1.30
LIENZO superior, 1 yarda de ancho.	$ 2.20
LIENZO muy bueno	$ 1.80
MADAPOLAN Superior, metro.	$ 2.60
BATISTA fina, metro. . . .	$ 3.90
STOLINA Nansouck especial para ropa de novia. . . .	$ 4.90
TOALLAS afelpadas, c|u. a	$ 3.90

NOTA: Garantizamos la calidad de todos los artículos que ofrecemos.
OTRA: Durante esta Liquidación los precios son fijos y al Contado.

MUY BARATO

Y PERFECTO

Este CORSE es la mejor forma moderna y de bajo precio. Pídala en

"LA FLOR DEL DIA"

También, CALZADO FINO, en liquidación, para señoras.

2-O.

BASKET-BALL

EN LA QUINTA NORMAL

LOS IMPORTANTES LANCES DE HOY

En competencia por los premios "Municipalidad de Santiago"

Nuestros aficionados y todos los deportistas que deseen conocer las distintas fases del juego del basket ball, tendrán que acudir esta tarde a la cancha que posee la Liga dirigente en la Quinta Normal, donde les será dado presenciar un interesante partido.

En efecto, los equipos de la Asociación Cristiana de Jóvenes (Huelén) y el Club C. Internacional, se medirán hoy, a las 3.30 P. M. en competencia por cinco artísticas medallas de plata con centro de oro que ha donado la Municipalidad para este lance.

Los contendores de la brega son elementos que han actuado ya con bastante éxito en la competencia oficial y ambos cuadros se disputan el puesto de honor en la segunda serie. Se han entrenado con entusiasmo y se presentarán en espléndidas condiciones.

EL PROGRAMA DE LA REUNION

La Liga de Basket Ball y Volley Ball ha confeccionado un buen programa que se iniciará en la mañana, a las 10 A. M., jugando los segundos equipos del Alberto Downey contra el Deportivo Postal, ante el árbitro señor Emilio Carrasco.

A continuación se presentará el Club C. Internacional III contra la Escuela Franklin. Arbitrará el señor Carlos Soto.

EN LA TARDE

A las 3.30 P. M. se presentarán, a la cancha los equipos Huelén e Internacional en disputa por los premios municipales.

Entre los jugadores del Huelén se destacan Humberto Collarte, Pincus y Uribe y en el Internacional, Alfonso Pau, Fernando Primard y Leiva.

Dirigirá el partido el árbitro oficial señor F. Lindon y ha sido designado director de cancha el secretario de la Liga, señor Pezoa.

LOS INVITADOS

Especialmente invitados concurrirán el señor primer Alcalde don Rogelio Ugarte, que con toda simpatía, viene cooperando a los fines de la Liga, los miembros de la comisión municipal Pro-Deportes señores Luis Mandujano Tobar, Ithel Stewart, Arturo Besoaín Molina y Luis Pezoa G., además algunos miembros del Municipio, y otras personalidades.

LA ENTRADA ES LIBRE

Todos los espectáculos de la Liga de Basket Ball son con entrada libre; en esta forma la colectividad propende al fomento y difusión de este juego y a hacer verdadero deporte.

ACEITE DE OLIVA VIRGEN
PARA FAMILIA
MARCA ESTRELLA
TORTOSA (ESPAÑA)
GARANTIZADO PURO DE OLIVA
D&U

Habiéndonos impuesto de que se está vendiendo un aceite en cuyo envase figura principalmente una ESTRELLA DORADA, prevenimos al comercio y consumidores que el UNICO ACEITE de OLIVA LEGITIMO

Marca "ESTRELLA"

es el que lleva en todos los envases nuestras iniciales D. & U.

DELPINO & URZUA - Importadores

UN LUNES DE IMPORTANTES REALIZACIONES

Extraordinarias Ofertas de MENAJE, TAPICERIA y SANITARIOS

Gran Liquidación de Cortes y RETAZOS de Seda

Artículos de BLANCO a Precios de Saldo

A LAS DUEÑAS DE CASA, A LOS JEFES DE FAMILIA, A TODAS LAS PERSONAS PARA QUIENES NO ES VANA LA PALABRA ECONOMIA, RECOMIENDA GATH & CHAVES ESTAS OCASIONES DE SUS ALMACENES.

EXCELENTE MERCADERIA, DE OPTIMA CALIDAD, NOBLE, PRACTICA, PARA REGALO O PARA USO DOMESTICO: SALON, COMEDOR, DORMITORIO, BAÑO Y COCINA.

EN MENAJE:

SEMI PORCELANA Y LOZA

SERVICIO "BANDA AZUL DE REY":

TAZAS para café, a. . . . . . . $	2.25
TAZAS para té, a $	2.75
TAZAS para desayuno, platos postre, dulce, extendidos u hondos; para mantequilla, Soperas, Teteras, Azucareros, lecheros, hueveras, tazas consomé, etc., etc.	
LIQUIDAMOS gran variedad de tazas, platos, soperas, guiseras compoteras y salseras de distintos decorados.	
BOTELLAS de greda porosa, para refrescar el agua, con platillo, importadas, desde $	5.50
JUEGOS para té, porcelana fina decorada, compuestos de: 6 tazas, tetera, azucarero y lechero grande; el juego. . . . . $	39.50

COCINA:

ALUMINIO:

CACEROLAS importadas, varios tamaños, desde $	6.90
OLLAS de varios tamaños, desde $	16.50

PAILAS, pescaderas, esparragueras, lecheros, tazas, jarros, palmatorias, etc., etc. **SOPERAS** con tapa, desde. . . . . $	9.90

VARIOS:

TETERAS para agua, de fierro enlozado, desde $	8.90
CAFETERAS de hierro enlozado, blancas, desde. $	10.80
JARROS con tapa, enlozados, marrón, desde . . . . $	3.90
ABRELATAS, machetes, anafes, tirabuzones, cuchillos cocina, limpia ollas, bandejas, plumeros, escobillas, cedazos, hules para mesa, etc., etc.	
JARROS, bacinicas y lavatorios de hierro enlozado.	
JUEGOS para lavatorio de loza inglesa, decorados con sombra verde, sobre fondo rosado; el juego . . $	69.50

BRONCE NIQUELADO

SERVICIOS para té de bronce niquelado, varios modelos. **TETERAS**, Lecheras, Azucareros, Paneras, Mantequilleras, Pisos para fuentes.	
CAFETERAS de bronce niquelado, 12 tazas para servir, c|u. . . . $	19.50
TETERAS con anafe de bronce niquelado, c|u. . . $	34.50

PLAQUES Y FANTASIAS:

SALDAMOS:

CENTROS para mesa, compoteras, floreros, bandejas, jardineras, canastas, relojes, vasos, etc., etc., de plaqué.

CUCHILLOS y tenedores de alpaca.

MACETEROS, "Floreros de Sevres, Floreros de loza y porcelana, joyeros, etc.

CRISTALES Y VIDRIOS:

SALEROS de cristal, facetado, c|u. . $	1.90
FLOREROS de cristal, con aplicaciones de plata.	
POSACUBIERTOS de 1|2 cristal "Portieux", la docena. . . . . $	14.40
DULCERAS, Compoteras, Queseras, Botellas, Jarros, Ensaladeras de cristal cortado.	
VASOS cerveceros de vidrio blanco, c|u. . . . . . $	0.90
VASOS vineros de vidrio blanco, c|u. $ 0.60 y. . . . $	0.50
COPAS vineras de vidrio blanco, cada una. . . . . $	0.45

NOTA: Además encóntrarán nuestros clientes una infinidad de otros artículos a precios sumamente rebajados, que sería muy largo detallar.

EN TAPICERIA:

TAPICES, extenso y variado surtido, especiales para tapiz de muebles y cortinados, diversidad de clases, estilos, dibujos y coloridos; el metro, desde . . $	19.00
STORES de punto, extensos surtidos en calidades, estilos y dibujos, con y sin vuelo, c|u. $	13.50
CAMINO YUTE especial para pasadizo, con y sin guarda, artículo de calidad superior; el metro, desde $	6.50
LINOLEUM, ancho 180 centímetros, pintado, imitación parquet, calidad extra, varios dibujos, el metro. $	22.80

EN SOMBRERERIA:

A PRECIOS MODICOS

CALAÑESES de fieltro castor, colores de gran moda, modelos de perfecta elegancia, a $ 38.50, y. . . . . . . $	36.50
CANOTIER inglés de paja rústica, ala con piquitos, muy livianos, a. . $	14.55
PANAMAS (sombrero de pita), variado surtido en modelos y clases, desde. . . . . $	17.50

LONA de hilo, ancho 185 centímetros, especial para carpa y toldo, lista lacre y cáscara, el metro. $	35.00
CARPETAS felpa, extenso surtido en tamaños y colores, con bonitos flecos, desde. . . . . $	128.00

EN SANITARIOS:

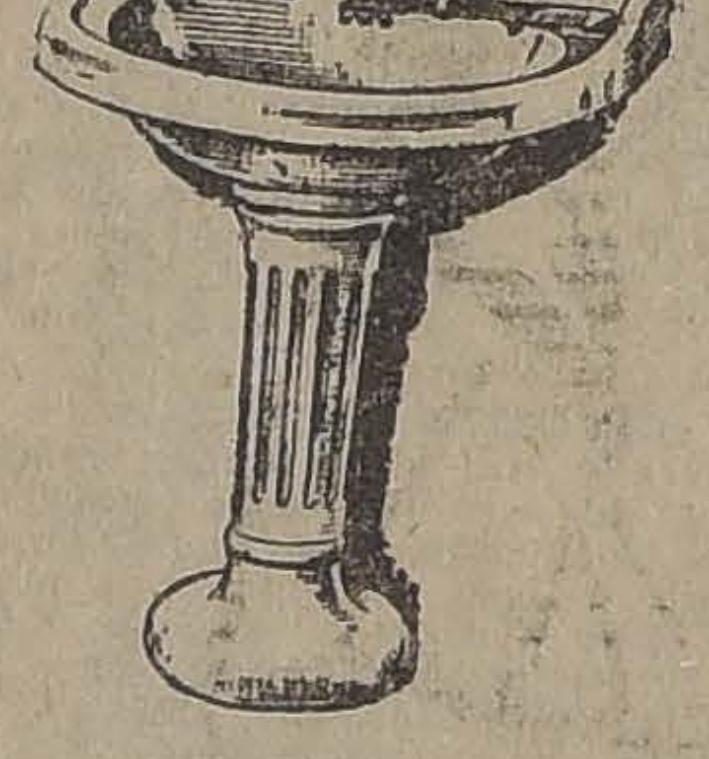

TAZAS para excusado, artículo de loza inglesa reforzada, amarilla por fuera blanco interior, con trampa "S", a. . . . $	59.50
LAVATORIOS murales de loza inglesa, frente ovalado o cuadrado, de 64x46 ctms., con sus correspondientes llaves, para agua fría o caliente, desagüe y pitón de bronce niquelado, a. . $	129.30
LAVATORIOS pedestales de loza inglesa, frente cuadrado, con sus llaves para agua fría y caliente, desagüe y pitón de bronce niquelado, a. . . . . . . $	279.30
LAVAMANOS de loza inglesa, apropiados para oficina, con una llave, desagüe y pitón de bronce niquelado, a. . . . . . . $	75.00
BIDET con dos llaves y desagüe automático, todos los fittings importados, tipo muy cómodo y elegante, a. . . . . . . $	240.00
EXCUSADOS silenciosos con estanque de loza, tapa laqueada y demás accesorios, a. . . $	370.00
PAÑERAS de bronce niquelado, artículo muy sólido, pieza de baño, a $	11.90
JABONERAS de bronce niquelado, a. . . . . . . $	5.50

ADEMAS ofrecemos a precios muy rebajados: Tapas para excusado, linoleum, lamparitas, para velador, pilas secas "Columbia", papel higiénico, lluvias de 1 llave, espejos, repisas, jaboneras, toalleros, etc., etc.

EN SEDERIAS:

¡RETAZOS! ¡RETAZOS!

Esta oferta de retazos comprende todas las calidades de seda de las que se componen nuestros surtidos de la presente estación.

A PRECIOS DE RECLAME

CREPE Georgette, en colores, calidad muy fina, el metro. . . . . . . $	19.60
CREPE de Chine, en pura seda, colores y negros, el metro. . . . . $	19.90
CREPE Marocain, hilo y seda, artículo lavable, a $	11.90
PONGE de pura seda, japonés, espléndidos colores, a. . . . . . . $	9.80
PONGE de pura seda, doble ancho, para ropa interior, a. . . . . $	16.80
CREPE Marocain, pura seda, calidad finísima, . . . $	49.00
RASO tramado, en colores y negro, para, disfraz, a $	8.40

EN BLANCO:

FUNDAS de lienzo lavado,, con vainilla, largo 100 centímetros, c|u. $	2.80

FIESTA DE LA PRIMAVERA

TRAJES DE DISFRAZ. —Enorme y variado surtido,, en el 2.o piso. Confección hombres y confección niños.

En el 3.er piso. Confección señoras y confección niñas.

GENEROS PARA TRAJES DE DISFRAZ: En tejidos y Sederías, variedad de gustos y clases.

EN JUGUETERIA: Inmenso surtido de máscaras, bigotes, narices, anteojos, pitos, antifaces, etc., etc.

PRECIOS MUY CONVENIENTES

CUADRADOS de lienzo lavado, con vainilla, tamaño, 65x65, c|u. $ 4.20 a. . . . . $	3.80
SABANAS de crea especial, 2 plazas, a $ 17.80; para 1 1|2 plazas, a $ 15.806 para 1 plaza, $ 14.80, y. . . . . . . $	11.90
COLCHAS blancas, tejido único de abejas, tamaño 200x230, a $ 29 50 centacos; 160 por 200, a. . . $	24.50
COLCHAS de piqué, artículo grueso, para 1 1|2 plazas, a $ 34.50; para catrecito, a. . $	16.90
TOALLAS afelpadas, muy rica clase, tamaño grande, a a $ 6.90 y . . $	3.25
GENERO esponja, tipo grueso, especial para sábanas de baño, el metro. . . . . . $	19.50
SERVILLETAS de mesa en damasco superior, cada una $ 1.95 y . . . $	0.95
LIENZO Gath y Chaves, calidad extra, ancho 85 centímetros; la pieza de 20 yardas, a $ 29.50; el metro.. . . . $	1.70
SABANAS para baño en género esponja de color, tamaño 120 x 200 c|u. . . . . . $	32.50
UN LOTE de manteles de damasco, medio hilo, tamaño 200x250, 200x300, 200x350 y 200x450, a precios interesantes.	

A los clientes del interior de la República

Tratándose de ofertas transitorias de mercaderías en pequeñas cantidades, no nos es posible asegurar el cumplimiento de los pedidos de provincias para los artículos detallados en este aviso..

GATH & CHAVES

LA NACION

Santiago, 7 de Octubre de 1923

LA COOPERACION PUBLICA EN EL PROBLEMA DE LA VIALIDAD

Cuando al cabo de una tesonera campaña de opinión a la que este diario aportó sus primeros esfuerzos por el bien público, se obtuvo el despacho de la Ley de Caminos actualmente en vigencia, acompañamos cordialmente al país en el júbilo con que acogía una disposición destinada a abrir sendas de solución a nuestros más vitales problemas económicos. Pero no dejamos de advertir que era eso un éxito inicial, que comprometía seriamente a todos los organismos nacionales a cooperar en la política caminera, so pena de malograr en la práctica una ley indiscutiblemente buena en sí misma.

Han pasado tres años y ya existe en la ejecución de la ley un acervo de experiencia suficiente para determinar las deficiencias de orden reglamentario y administrativo que deben corregirse para asegurarle toda su eficacia. También ha sido fácil advertir en los precarios resultados de las previsiones financieras de la ley la falta de diligencia o de organización para el cobro e inversión de los fondos, y, principalmente, una desconsoladora ausencia de espíritu de cooperación de parte de los particulares, sin cuyo concurso en ciudades y campos nunca se logrará hacer realidad de los propósitos que inspiraron la Ley de Caminos.

Es entonces elemental deber de cuantos se esforzaron por el despacho de la nueva legislación caminera, propender a que en su aplicación ella corresponda a los fines de fomento económico que cardinalmente la informan. Hay mil formas diversas de hacerlo. El entusiasmo de los particulares puede ejercitarse útilmente de distintas maneras. Pero ninguna será más eficaz que aquella en que se busque ante todo la organización, y aúne ordenadamente los esfuerzos de todos. Para este fin nuestro diario pondrá en juego todos sus recursos de difusión e intercambio de ideas e iniciativas, cierto de que será éste el medio de interesar en la solución del problema nacional de los caminos a muchos indiferentes.

Es sabido que la Ley Caminera ha destinado a este servicio una parte apreciable de ciertos ingresos de los Tesoros Comunales. Este aspecto del problema ha ocasionado no pocas dificultades no sólo a los Municipios sino al servicio de caminos mismo. La disminución de las entradas municipales no ha sido debidamente compensada por la aplicación total de los fondos resultantes en la construcción y mejoramiento de las carreteras. Esto revela defectos de reglamentación que es preciso corregir. Y, por otra parte, en unión de otras nuevas cargas, plantea a los Municipios un problema que en algunas comunas ha llegado a extremos de gravedad.

Se han señalado ya a nuestro aplauso diversas manifestaciones del interés que esta cuestión suscita en la opinión, y por nuestra parte nos hemos apresurado a alentarlas y exhibirlas al país como un ejemplo digno de ser ampliamente secundado. Entre ellas, nada más estimulador que las actividades que vienen desarrollando en favor del mejoramiento de los caminos las instituciones automovilistas de Santiago y Valparaso, cuyos propósitos y programas de acción han quedado delineados en los acuerdos de la reunión celebrada anteayer en la Intendencia de Santiago.

Debe estimarse aún más digno de admiración este entusiasmo si se atiende a que obedece a fines realmente desinteresados. Las instituciones automovilistas, en efecto, no ubican en el primer plano de sus aspiraciones los intereses materiales relacionados con la vialidad, sin que esto signifique negar que su realización beneficiaría de inmediato y decisivamente los intereses agrícolas, comerciales y de todo género. Esto mismo nos hace considerar con alguna extrañeza la indiferencia con que la colectividad agrícola e industrial ha contemplado las afanosas gestiones que en los últimos días han estado atrayendo la atención de los poderes públicos hacia el problema de la vialidad en nuestra zona.

Los agricultores que comprenden la clase más numerosa y representan los más altos valores económicos del país no pueden observar una actitud pasiva en presencia del problema de los caminos; ellos menos que ninguna otra de las colectividades nacionales. No deben dejar de tener presente que gran parte de las dificultades que en la actualidad entraban el desarrollo de las industrias agropecuarias residen en la escasa e imperfecta vialidad. Hemos demostrado que la exigua proporción de carreteras en relación con las vías férreas es una de las causas de las altas tarifas ferroviarias, pues es un fenómeno comprobado en todos los países que la intensidad del tráfico produce automáticamente el descenso de los gastos unitarios y la consiguiente disminución del precio de los fletes. Interesa entonces a los agricultores más de cerca que a nadie el acceso abundante y expedito de los productos de la tierra a las estaciones ferroviarias. Por otra parte, la falta de caminos o su existencia en malas condiciones de conservación mantiene deprimidos los valores agrícolas e inaccesibles a la explotación industrial relativamente intensiva. Nuestra anemia económica tiene su origen en este problema de circulación que no se resolverá sino al precio de la cooperación y el esfuerzo constantes de todos los que estén en condiciones de aportar sus recursos, sus influencias, su actividad, con el entusiasmo y decisión que lo están haciendo en Santiago y Valparaíso las instituciones de auto-

JUNTA CENTRAL RADICAL

(VERSION OFICIAL)

Sesión ordinaria celebrada por la Junta Central Radical el día 6 de Octubre de 1923. Presidencia del señor Remigo Medina N. Asistieron los señores Luis Aguirre C., Lisandro Anguita, Leonidas Banderas, Arturo Barrientos, Héctor Bocardo, José Binimelis, Antonio Braga, Carlos Briones L., Julio C. Barrenechea, Julio Bustos, Víctor R. Celis, Ricardo Cerda, Pedro Daza, Florencio Durán, Domingo Durán, Carlos Fernández, Eduardo Grez, Manuel Guzmán, Oscar Iribarren, Benjamín Jiménez, Bernardino Julliet, Guillermo Labarca, Santiago Labarca, Arturo H. Lois, Ernesto Marambio, Arcadio Meza, Evaristo Molina A., Evaristo Molina H., Viterbo Osorio, Rómulo Peña, José M. Ponce, Alberto Rosselot, Teófilo Ruiz R., Luis Salas R., Víctor Salas, Sebastián Santandreu, Wenceslao Sierra, Gustavo Silva, Agustín Virgilio, Mardoqueo Yáñez, Darío Zalazar, Napoleón Zúñiga, el secretario señor A. Barraza A. y el prosecretario señor Jorge Brañes D.

Colectas públicas.—El señor Daza insinuó que algún parlamentario se encargue de llamar la atención del Gobierno, desde la tribuna parlamentaria, sobre el desarrollo abusivo que han alcanzado las colectas públicas en la ciudad a fin de que en adelante se nieguen las autorizaciones del caso.

Quedó encargado de usar de la palabra en este sentido en el seno de la Comisión Conservadora el señor diputado señor Durán.

Interpretación del artículo 80 del nuevo Reglamento General de Asambleas.—Después de un extenso debate en el que tomaron parte los señores Luis Salas R., Víctor Celis, Leonidas Banderas, Víctor Salas, Teófilo Ruiz y otros señores miembros de la Junta, sobre si los asambleístas pasivos podrían ser miembros de la Mesa Directiva de las asambleas.

A indicación del señor Daza se acordó pedir informe sobre el particular a la Comisión de Reglamento y tratar la cuestión en una próxima sesión extraordinaria.

Expulsión del Partido del señor Z. Enrique Vergara.—A petición de varios miembros de la Junta se acordó oír al señor Z. Enrique Vergara B. sobre su expulsión de la asamblea de Angol y la petición de esta asamblea para hacer extensiva dicha expulsión a las demás asambleas de la República.

La Junta por unanimidad adoptó el siguiente acuerdo:

Considerando:

Que de todos los antecedentes proporcionados a la Junta Central por la asamblea de Angol respecto de la petición formulada por ésta en orden a expulsar del Parido a don Enrique Vergara Betancourt, no se desprende ningún cargo de carácter político en contra del señor Vergara.

La Junta Central, reconociendo el derecho de la Asamblea de Angol para juzgar la conducta política de sus miembros, acuerda desechar la petición de dicha asamblea para hacer extensiva la exclusión del señor Vergara a las demás asambleas del país.

Acuerda igualmente comunicar este acuerdo a las asambleas del país.

Mesa Directiva del Partido Radical

La Mesa Directiva del Partido Radical en sesión celebrada ayer, tomó los siguientes acuerdos:

1.o Nombrar delegados para que presencien la votación de hoy en las Asambleas de Quilicura, San Miguel, Ñuñoa y Yungay.

2.o Fijar la elección de candidato a diputado por el departamento de Concepción para el día 28 del presente mes.

3.o Fijar la elección de candidato a senador por la provincia de Atacama para el día 28 del presente mes.

4.o Fijar la elección de candidatos a diputados por la agrupación de Chañaral, Copiapó y Vallenar y Freirina para el primer Domingo del mes de Noviembre próximo.

Elección de candidatos Radicales

Hoy se debe elegir candidato a diputado por Itata.

El 14 de Octubre se debe elegir candidatos a diputado por Talcahuano y Cautín y delegados por Talca y Concepción.

El 21 de Octubre se debe elegir candidato a senador y diputados por Bío-Bío y también delegados a la Junta por la misma provincia.

Balmacedistas Aliancistas de Talca

Nuestro Corresponsal nos informó anoche:

"Talca.—"La Nación".—Presididos por don Emilio Williams se reunieron hoy los principales dirigentes del liberalismo democrático aliancista y acordaron convocar a asamblea general para el Miércoles próximo con el objeto de organizarse y designar un comité directivo que dé unidad y eficiencia a los trabajos políticos y electorales. Esta resolución desautorizaría la afirmación hecha por los partidarios de la candidatura del señor Opazo Letelier, en el sentido de que todos los balmacedistas de Talca serían unionistas, y ha despertado gran interés y expectación en todos los círculos políticos, especialmente entre los afectos a la candidatura senatorial del señor Jaramillo, a la cual robustecería notablemente en razón de contar con varios mayores contribuyentes y efectivas fuerzas electorales.—Corresponsal."

Don José del Rosario Hermosilla

Desde hace algunos días se encuentra en esta capital, atendiendo al restablecimiento de su salud seriamente quebrantada, el prestigioso vecino de Los Angeles y prominente personalidad del Partido Radical Austral, don José del Rosario Hermosilla.

La gravedad de la afección sufrida por el señor Hermosilla hizo temer en los primeros momentos por su vida; pero, la esmerada atención médica que ha recibido en el Pensionado de San Vicente, habría hecho desaparecer ya en parte el peligro.

Senaduría por Malleco

La mesa directiva del Partido Liberal Doctrinario envió ayer al presidente del Partido Radical y al presidente del Partido Demócrata, la nota que trascribimos a continuación, comunicando la proclamación del señor don Cornelio Saavedra, por las Asambleas Liberales de Malleco, como candidato a senador por dicha provincia:

DON CORNELIO SAAVEDRA

"Santiago, 6 de Octubre de 1923.—Señor Presidente:

"Las Asambleas Liberales de la provincia de Malleco, ejercitando las atribuciones que les confiere el Estatuto Orgánico del Partido Liberal, han proclamado recientemente la candidatura de nuestro distinguido correligionario don Cornelio Saavedra a la senaduría de esa provincia.

"Es demasiado conocida la alta figuración política del señor Saavedra para darla a conocer a usted en esta ocasión. Su apoyo decidido y entusiasta al Gobierno y a la Alianza Liberal le han distinguido señaladamente. Su actuación como jefe del último Gabinete de Alianza Liberal, ha sido ventajosamente juzgada por la opinión pública, reconociéndose en el señor Saavedra condiciones especiales de talento y preparación.

Al comunicar a usted esta proclamación, el infrascrito abriga la certidumbre de que el Partido Radical procederá en cumplimiento de los Pactos que nos ligan a efectuar igual proclamación por intermedio de sus asambleas en la Provincia de Malleco, prestando al candidato liberal el entusiasta y decisivo concurso que la lucha electoral próxima requiere.

"Saludan Attos. a Ud., sus Afmos. — (Firmados). — Luis V. de Porto Seguro. Presidente. — **Humberto Yáñez Velasco.** Secretario".

Mensajes diplomáticos

La comisión Conservadora está citada para el Lunes, el Martes y el Miércoles próximos, a las horas de costumbre, para seguir ocupándose de los Mensajes Diplomáticos.

El mismo día se reunirán nuevamente con el Canciller los señores Errázuriz Lazcano y Ruiz, a quienes la Comisión Conservadora confió la delicada misión de procurar la solución de las dificultades, a fin de permitir al Gobierno que atienda en la forma que los intereses del país lo exigen, a nuestras relaciones internacionales.

¿NUEVAS DIFICULTADES?

Ayer circularon acentuados rumores de que el diputado por Valparaíso, don Abraham Leckie, habría declarado en Valparaíso su propósito de oponerse al despacho de los Mensajes Diplomáticos en razón de que el Gobierno habría desatendido sus reiteradas peticiones para investigar los denuncios que él ha formulado sobre los servicios aduaneros. Estos rumores agregaban que el señor Leckie habría confirmado a un colega del vecino puerto estos propósitos.

En honor de don Sergio Melo Lecaros

Hoy a medio día se servirá en los comedores del Restaurant de la Quinta Normal, un gran banquete en honor de don Sergio Melo Lecaros, ofrecido por sus amigos y correligionarios políticos para celebrar su designación de candidato del Partido Liberal Doctrinario a Municipal por Santiago.

Esta manifestación promete asumir brillantes proporciones y a ella han adherido prestigiosos dirigentes y parlamentarios del Partido Liberal, además de un gran número de amigos personales y correligionarios del festejado.

Junta Inscriptora de la Comuna de Búlnes

Señor Director de "La Nación".—Mi estimado amigo: a mi buelta a ésta desde la ciudad de Bulnes, me he encontrado con la muy desagradable novedad de leer en el diario que Ud. tan acertadamente dirige, un párrafo en que al dar cuenta de la constitución de la Junta Inscriptora de Bulnes, se aseveran varios errores.

En dicho párrafo se asegura que soy radical y que he votado junto con mi primo señor Ricardo S. Troncoso Puga, por la Alianza Liberal.

En primer lugar, no soy radical. Renuncié a pertenecer a esta colectividad política el mismo día en que la Convención de que formaba parte dicho partido, proclamó como su candidato a la Presidencia de la República al ciudadano que hoy tercia la banda.

Es asimismo falso el que yo haya apoyado, aún en forma indirecta como mayor contribuyente de Bulnes a la Alianza Liberal.

Mis ideas que anhelan un Gobierno fuerte, que establezca de una manera dura, cruel si es necesario un sistema de economías en los gastos públicos me impedían acompañar a una agrupación de Partidos, cuyo fin primordial es obtener ventajas electorales y que después desgraciadamente no sabe aprovechar para establecer un régimen de Gobierno que beneficie al país.

Por estas razones no acompañaré por ningún motivo al distinguido caballero que presenta la Alianza Liberal como candidato a Senador por la Provincia del Ñuble.

Además de estas razones generales, debo agregar las que me sugiere este caso.

Dicho candidato no tiene mérito político mayor, sus tendencias e ideas de Gobierno son absolutamente desconocidas y creo que no es este el momento de hacer tanteos, llevando a las Cámaras personas que van a iniciarse en las delicadas funciones legislativas que el presente impone.

Lo que se produjo en dicha votación de Bulnes no fué más que la ruptura entre dos personas de carácter inflexible cuando se trata de sus convicciones políticas.

El señor Luis Navarro Ocampo actual Diputado Conservador por Bulnes, llevó como candidato a la Presidencia de la Junta de Mayores Contribuyentes al señor Benjamín Ferrada, conservador prestigioso, no liberal unionista; el señor Troncoso Puga, por su parte, propiciaba la candidatura de don Víctor Olamos L., distinguido caballero liberal con grandes fuerzas electorales, y a quien atestigua todo Bulnes un merecido respeto.

No se produjo el acuerdo. Algunos mayores contribuyentes votaron por el señor Ferrada y el señor Troncoso Puga acompañó a su amigo señor Nicanor Poblete, quien votó también por sí mismo.

Personalmente voté yo por don Ricardo S. Troncoso Puga, porque quise afirmar con este hecho que este caballero contaba con mi apoyo moral; en cambio, voté disciplinariamente por el señor Juan de Matta Zúñiga, conservador, quien salió elegido comisario.

Don Ricardo S. Troncoso P., expresó que esta actitud suya se debía a que él no aceptaba que el Partido Conservador tomara una preeminencia que no tiene en realidad sobre el Partido Liberal, al cual pertenece y por el cual siempre se ha sacrificado.

Esperando que Ud. tenga a bien ordenar se publiquen estas líneas, se despide su affmo. amigo y S. S.—**Belisario Troncoso I.**

Banquete a don Fernando Jaramillo

Nuestro corresponsal nos informó anoche:

"San Antonio.—"La Nación".—En estos momentos se realiza en los amplios comedores del Hotel Internacional, el gran banquete que sus amigos políticos y correligionarios de este departamento ofrecen al candidato a diputado liberal aliancista don Fernando Jaramillo. La concurrencia es numerosa y distinguida, notándose la presencia de delegaciones del Partido Radical y Demócrata, que han concurrido para significar su entusiasta adhesión al señor Jaramillo.

"La manifestación ha sido ofrecida por el presidente liberal señor Rosamel Caldames, contestando el festejado en un elocuente discurso y poniendo de manifiesto la bondad de su programa parlamentario futuro.

"Mañana Domingo, a mediodía, tendrá lugar el banquete que el señor Jaramillo ofrecerá a sus correligionarios y numerosos amigos.—**Corresponsal."**

PARTIDO LIBERAL

ASAMBLEA LIBERAL ALIANCISTA.—Comuna San Miguel.—Se ha citado a asamblea para hoy Domingo, a las 3 1|2 de la tarde, en Chiloé 390.

PARTIDO RADICAL

CENTRO DE PROPAGANDA RADICAL. "JUVENTUD DE YUNGAY".— Para hoy Domingo, a las 12 M., en punto, en Andes 4037, se ha citado a todos los socios del Centro.

CENTRO PROPAGANDA RADICAL. COMUNA SAN MIGUEL. — Este comité ha citado a sesión extraordinaria para hoy Domingo, a las 3 1|2 P. M. Rosa Mira 302.

PARTIDO DEMOCRATA

CONFEDERACION SOCIAL Y CULTURAL DEMOCRATA. — La asamblea de hoy.— Hoy, a las 3 P. M., se reunirán en asamblea general, los diferentes delegados de centros afiliados a la Confederación Social y Cultural Demócrata, en el local del Centro A. Poupín, Recoleta 160, altos.

CENTRO DEMOCRATA DE QUILICURA "ESTEBAN PASTENE".—Se ha citado a asamblea para hoy Domingo 7, a las 3.30 P. M., en la secretaría, calle de Gorostiaga 70.

3.a COMUNA PORTALES.— Se ha citado a asamblea para hoy Domingo 7, a las 9 1|2 de la mañana.

CENTRO DEMOCRATA "FRANCISCO BILBAO".— Candidatura a Municipal Romelio Román.— Se ha citado a sesión de Asamblea general para hoy Domingo, a las 4 1|2 P. M., en 21 de Mayo 859.

CENTRO DEMOCRATA "ZENON TORREALBA" (Comuna de Yungay).—Hoy celebrará asamblea, a las 9.30 A. M.

COMITE CENTRAL PRO-CANDIDATURA A MUNICIPAL EULOGIO MOLINA.—Como está anunciado, hoy se llevará a efecto la Asamblea General, a las 4 P. M., en Avenida Matta 1131, local de la 10.a Comuna.

DULCE OFRENDA

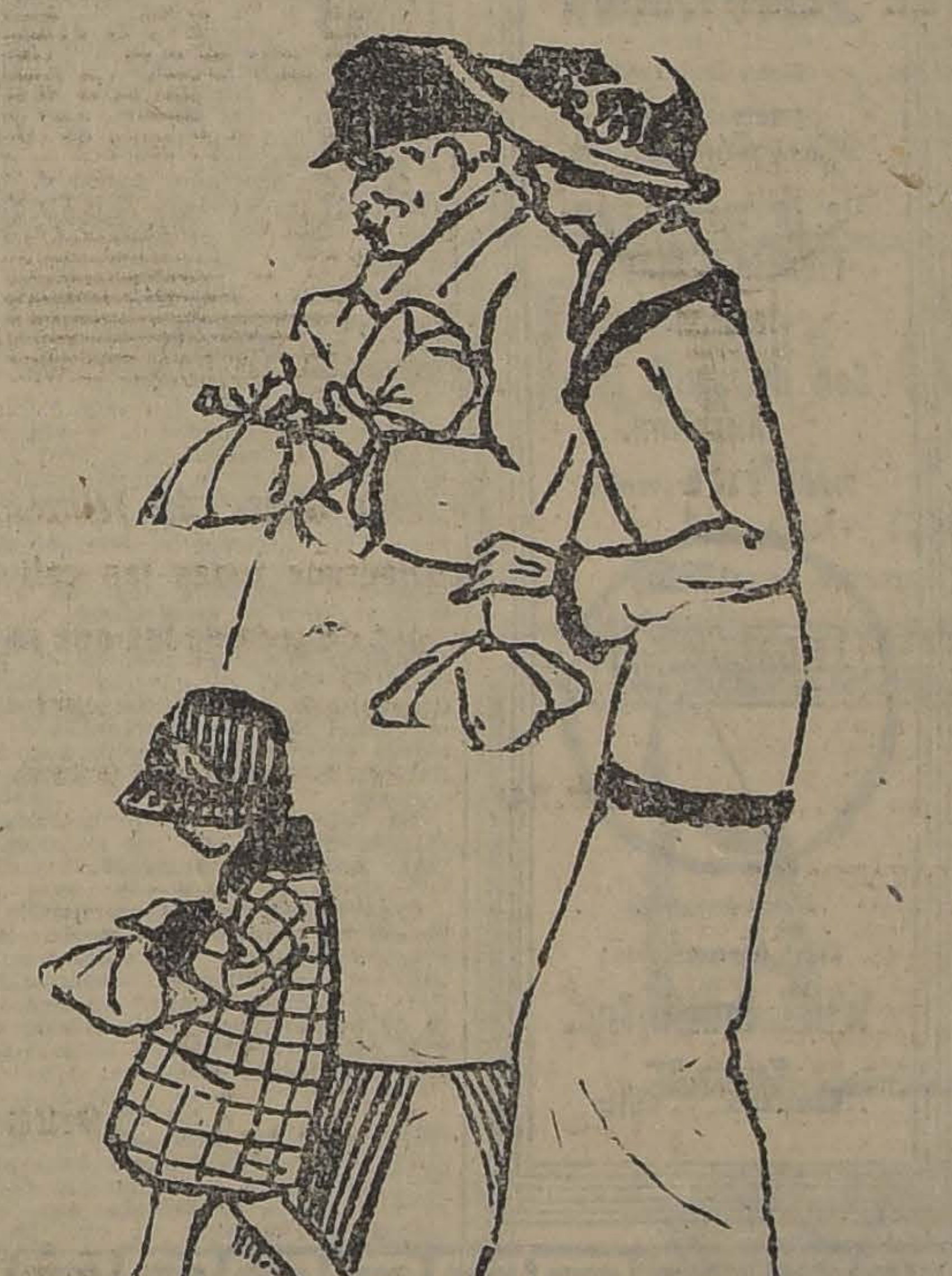

Esta familia lleva como ofrenda al Cardenal Benlloch, sendas docenas de pasteles de crema de Chantilly y de Ramis Clar, porque ha declarado que ha sido lo más exquisito que ha comido en Chile.

ALQUILERES

LOS PROPIETARIOS NO PAGAN COMISION

MONEDA.— Casa en bajos. —Consta de salón, escritorio, comedor, seis dormitorios, dos baños, dos patios y dependencias. **Canon: $ 750.**

AMUNATEGUI.— Muy central.— Casa en altos.— Consta de salón, hall, galería, comedor, tres dormitorios, pieza de baño, y dependencias de servicio. **CANON: $ 700.**

SIGLO XX, N.o 375

Espléndido Chalet en altos y bajos, con mirador y vista al San Cristóbal.— Recién construído y con piso de parquet. —Consta de salón, comedor, salita, escritorio, hall grande, seis dormitorios, hall chico, pieza de baño, dos terrazas, dependencias, con ó sin garage. **CANON: $ 800.**

AHUMADA, próximo a Delicias.— Casa en altos.—Consta de salón, comedor, escritorio, 12 dormitorios, dos piezas de baño y de dependencias de servicio. **CANON: $ 1,500.**

CA LOS OSSANDON B.

168 - BANDERA - 168

Horas de Oficina: de 9 A. M. a 12 M., y de 2 a 5 P. M.

Para embellecer el hogar úsense las Especialidades Decorativas

SAPOLIN

Rechácense imitaciones de calidad inferior.

SAPOLIN
ESMALTE

PLATANOS

SOCIEDAD IMPORTADORA DE FRUTAS TROPICALES

EDMUNDO ADRIASOLA y Cía.,

21 de Mayo 849

FRENTE MERCADO CENTRAL

Viña San Pedro
(J.G.Correa Albano)
EL MEJOR VINO

VENDO EN ZAPALLAR

Bonito chalet, amoblado para 15 personas, situado frente al baño, que es la mejor situación.

Con una superficie de terreno de 1,500 metros cuadrados.

PRECIO: $ 100,000

BENJAMIN UNDURRAGA L.

HUERFANOS 1059 — CASILLA 752

Maestranzas del Ejército

Pídense propuestas para la adquisición de tela café para carpas del Ejército.

Bases y antecedentes, pedirlos en la Ayudantía de la Inspección, diariamente de 1 a 3 P. M.

Las propuestas se abrirán el día 20 de Noviembre a las 2 P. M., en la oficina de la Inspección.

EN RAMAL MELIPILLA

VENDO ESPLENDIDO FUNDO, LADO ESTACION

150 cuadras regadas-50 minutos de Santiago

Muy buenos suelos, casas y edificios espléndidos

PRECIO DE OCASION

GRANDES FACILIDADES DE PAGO

Otro Buen Fundo en Melipilla

325 CUADRAS ABUNDANTEMENTE REGADAS

Casas y toda clase de edificios

Precio: $ 650,000

Alejandro Greene Cruzat

SECCION FUNDOS

ALEJANDRO GREENE VALVERDE

Teatinos 86. — Casilla 3722

Vendo Propiedades

Tengo para vender numerosas casas en distintos barrios y a diversos precios.

RECIBO órdenes de compra venta de fundos en provincias, y casas en Santiago.

D. GONZALEZ OSSANDON

GALERIA ALESSANDRI 17-A

AVISOS de REMATE

LEA EN LA ULTIMA PAGINA

MAÑANA "EL TATERSALL".— ANIMALES.

EL 11 DE OCTUBRE REMATE DE TERRENOS.— PUERTO SAN ANTONIO, AGUSTINAS 1291.

EL 19 DE OCTUBRE EDUARDO RODRIGUEZ.— CRIADERO "LA PEÑA".

EL 28 DE OCTUBRE EDUARDO RODRIGUEZ. — EXPOSICION DE ANIMALES.

"EL TATTERSALL".— EN LOS DIAS DE LA EXPOSICION.

PROPIEDAD

EN CALLE MERCED, ESQUINA PROXIMA AL PARQUE FORESTAL — MIDE: 28x40

Residencia de un piso, construcción moderna, piezas con parquet, cuatro grandes salones, hermoso hall con parquet, consta de ocho dormitorios de todo lujo y confort, ricos empapelados, baños instalaciones modernas, luz eléctrica y gas. Tres patios.

DEUDA HIPOTECARIA: $ 50,000

Precio $ 300,000

MIGUEL FUENZALIDA B.

1061 — MONEDA — 1061

LA OPINION PUBLICA Y LA DONACION VOLUNTARIA

Liga Protectora de Estudiantes Primarios

LECTOR: USTED HACIENDO UNA OBRA DE CARIDAD, SE SACARA:

EL PREMIO GORDO

GRAN SORTEO EL 15 DE OCTUBRE

Pocas instituciones hay en Chile que pueden exhibir en tan corto tiempo un programa de esfuerzo y trabajo, como el realizado por la Liga Protectora de Estudiantes Primarios.

Mantiene el Desayuno y Ropero Escolares; una Clínica Dental infantil y en vacaciones mandará al mar y a la montaña a los niños enfermos de 144 escuelas.

Solicite en todos los barrios un entero o un quinto del próximo sorteo.

Visitad los barrios apartados de la ciudad y os convenceréis de la miseria de nuestros conciudadanos, de millares de niños decrépitos y enfermos.

NO SEAIS AVAROS CON LOS ESCOLARES INDIGENTES

LA DISTRIBUCION DE LOS PREMIOS SERA LA SIGUIENTE:

1 PREMIO GORDO DE	$ 10,000
2 APROX. DE $ 500 CADA UNA	1,000
1 PREMIO DE	2,000
1 PREMIO DE	1,500
1 PREMIO DE	1,000
5 PREMIOS DE $ 200 CADA UNO	1,000
10 PREMIOS DE 100 CADA UNO	1,000
25 PREMIOS DE 50 CADA UNO	1,250
750 TERMINALES CORRESPONDIENTES A LA ULTIMA DEL P. M. A $ 15 CADA UNO.	11,250
	$ 30,000

AGENTES GENERALES DE VALPARAISO A TACNA: CAMBIO CENTRAL—CAMBIO HOLANDES.
AGENTES GENERALES DE ACONCAGUA A CHILOE: SEÑORES SANTIAGO ARESTIZABAL Y MOISES CERDA.
AGENTES GENERALES DE SANTIAGO: DON ALBERTO SOZA.—MONEDA 1015 (TERCER PISO).
ADMINISTRACION: SANTIAGO. — AGUSTINAS 1148.—OFICINA 5.

EL DIRECTORIO.

LOS RADICALES DE SANTIAGO ELEGIRAN HOY SUS CANDIDATOS A DIPUTADOS Y A MUNICIPALES

EL ACTO ELECTORAL INTERNO SE REALIZARA EN EL CLUB DEL PARTIDO, HUERFANOS Núm. 1264

Hoy realizarán las Asambleas Radicales del departamento de Santiago la elección interna de los candidatos a Diputados que el Partido presentará por la capital en 1924. Además la Asamblea de Santiago elegirá sus candidatos a municipales.

El acto se realizará en el Club Radical, situado en la calle de Huérfanos 1264.

Los candidatos

Como lo hemos informado en anteriores ediciones, figuran en la lucha interna como candidatos a diputados, los señores Antonio Braga Castillo, Domingo Durán, Rosamel Gutiérrez, Santiago Labarca, Horacio Manríquez, César Roa Urzúa, Carlos Vicuña Fuentes y Darío Zalazar y Jáuregui.

Como candidatos a municipales por Santiago figuran los señores: Domingo Arturo Garfias, Pedro Avalos Ballivian, Diego Fernández Ojeda, Leoncio Espinoza Barrios, Ebríspides Letelier, Humberto Mardones, Viterbo Osorio, Pedro J. Malbrán, Ricardo Quijada, Héctor Pacheco P., y Pedro León Ugalde.

Asamblea Radical de Santiago

(Versión oficial)

Bajo la presidencia de don Víctor A. Salas Romo y con asistencia de los vice señores Leopoldo Valdés y Servando Sánchez, del tesorero don Manuel Augusto Cruz, de los diputados señores Domingo Durán, Luis Salas Romo y Santiago Labarca, de los regidores Ugalde y Besoaín, de los secretarios don Daniel González y Diego Fernández y de numerosos asambleistas, celebró sesión anoche la Asamblea Radical.

Conforme al objeto de la convocatoria, se continuó la exposición del programa de los candidatos a diputados y a municipales, y el debate sobre los ya expuestos en la sesión anterior.

Don Domingo Durán dijo:

La exposición de un programa de trabajo para un candidato levantado por una asamblea radical, hecha ante sus correligionarios es en mi entender una redundancia. El programa del partido, que consulta en sus disposiciones los ideales y propósitos que el radicalismo contempla como un medio de alcanzar la felicidad colectiva, es suficiente para que cualquier representante sienta su labor perfectamente definida y señalada. Y si ese programa que contiene las aspiraciones del partido en las diversas actividades de la vida nacional se considerara demasiado extenso y se pidiera que el candidato concretara las aspiraciones de más inmediata realización, ahí está el programa mínimo aprobado por la Convención Radical de Valparaíso.

Mi programa de candidato no puede, pues, ser otro que el programa del Partido Radical y a la obtención de sus finalidades entrega el candidato que os habla, todos sus energías de luchador y sus convicciones de radical envejecido en las bregas cívicas.

Se ha señalado como una de las causas determinantes del fracaso del parlamentarismo, la falta de reglamentos adecuados. Concurro con los que han opinado en ese sentido, en que hay conveniencia, más aún, en que hay urgencia en procurar la inmediata reforma reglamentaria de nuestras Cámaras. Pero estoy firmemente convencido de que, aún con los mejores reglamentos la labor legislativa sería escasa y tal vez nula. Se hace necesario la organización de nuestros partidos, cuya desorganización esteriliza la labor parlamentaria con la enorme, con la incontenible influencia de las personalidades. A mi entender, por grande que sea el valor y prestigio de los individuos, la vida ordenada de los partidos exige, para obtener el bien público, la subordinación de esos individualidades a la influencia y a los mirajes colectivos.

Nuestro partido, cuyo enorme número de diputados hacía esperar una acción fecunda y activa en la Cámara, ha fracasado lamentablemente.

La razón de ese fracaso es la falta de cohesión y de coordinación en la labor, y al desarrollo desmesurado de la acción independiente de los individuos.

Las asambleas harían una obra de beneficio inmenso para nuestro partido y para el país si consiguieran de todos y cada uno de sus candidatos, la subordinación total de sus derechos individuales a la acción colectiva.

Yo contraigo solemnemente ante esta Asamblea el compromiso de hacer de la disciplina partidarista la virtud esencial y de entregar toda mi energía y capacidad de acción a la realización de los nobles ideales de redención humana contenidos en el programa de nuestro partido.

Don Santiago Labarca, expresó: que en vez de un programa sobre leyes concretas se referiría a las causas de la esterilidad parlamentaria y a la manera de subsanarla.

Lo primero que debe establecerse es el papel que en el rodaje institucional corresponde al Parlamnto. El Parlamento tiene ante todo el rumbo espiritual de fiscalizar la labor del Ejecutivo y la de dirigirla por medio de la legislación. Si el Parlamento pretende administrar su papel fiscalzador desaparece, porque se crean entre el Ejecutivo y las Cámaras intereses que quitan independencia al parlamentario y lo trasforman en un servidor de los Ministros.

La fiscalización misma se hace en esos casos no en nombre de los principios, sino en nombre de los intereses, y se ataca a los Ministros cuando no satisfacen las peticiones de los diputados, los que, por su parte, no hacen comúnmente otra cosa que tratar de satisfacer las reiteradas peticiones de orden administrativo que las asambleas les hacen.

Deslindada así la labor parlamentaria, cabe decir que la causa del fracaso de nuestras leyes se debe a falta de organización del trabajo y a carencia de orientaciones precisas sobre la forma en que deben dictarse las leyes.

La opinión pública y la mayoría de los parlamentarios creen que basta decir en un artículo de una ley, que tal cosa no se hará para que eso no se haga en la práctica. Profundo error. Lo que la ley debe hacer es crear los organismos necesarios para que la legislación se realice en la práctica y se amolde a las diversas circunstancias.

Se ha hablado aquí de la clausura de los debates. Ella tiene, sin duda una enorme importancia; pero no es la causa única del desprestigio de los Parlamentos. Ella remediará muchos males, suprimirá en parte la labor individual, pero no logrará hacer que las leyes sean eficaces si no se la acompaña de la orientación científica a que me he referido con anterioridad.

Para conseguirla es indispensable organizar, ante todo, el trabajo de las comisiones y hacer que en ellas impere el criterio de los técnicos, que dedican sus vidas al estudio de los problemas más importantes.

Es indispensable, también, que los partidos políticos tengan rumbos definidos respecto de las cuestiones sociales y económicas que agitan hoy al mundo.

Es costumbre, hoy por hoy, que cuando se trata alguna de estas cuestiones, los Diputados se declaren independientes y se produzcan debates entre representantes de un mismo partido.

Mientras las cosas se mantengan en ese terreno, no es posible que exista un Gobierno parlamentario, fundado ante todo en la homogeneidad de ideas de las mayorías.

El desconocimiento de todos estos factores ha llevado al país a la decadencia en que se debate y es necesario que de las asambleas nazca el grito de alerta que nos salve del abismo a que corremos con rapidez vertiginosa.

Yo no sé si la Asamblea de Santiago me irá a elegir su candidato; si así fuera, puede ella estar segura que inspiraré mi labor en los principios que acabo de exponer y que creo los únicos que pueden producir la salvación de Chile.

Don Horacio Manríquez: envió, por encontrarse enfermo, la siguiente exposición:

En cumplimiento de una acuerdo de esta asamblea que ha solicitado de los candidatos a diputados un programa de trabajo que interprete las aspiraciones y doctrinas del partido Radical, comparezco sereno ante vosotros, porque estoy penetrado de que en todo momento he de permanecer fiel a mis principios y a la lealtad que debo a mis correligionarios trabajando tesoneramente por el programa que tengo trasado.

Cúmpleme en primer término referirme a la reforma de los defectuosos reglamentos que rigen los debates de la Cámara y que son el obstáculo más poderoso que ha dificultado durante tanto tiempo el progreso de nuestro país. Estos malos reglamentos han permitido a las individualidades detener por sí solas, resoluciones y proyectos de ley que reclamaba imperiosamente la opinión de la mayoría del país y que eran obstruidos porque herían los intereses y privilegios de unos pocos.

Como ejemplo de esta naturaleza puedo citar la ley de Instrucción Primaria Obligatoria que para convertirla en realidad fué necesario recurrir a una transacción.

Y para mencionar hechos más recientes, no tengo sino que recordar el programa mínimo, señalado por la última Convención, que hasta hoy no ha sido posible llevarlo a la práctica, porque a consecuencia de los defectuosos reglamentos se necesita de la unanimidad. Es el curioso sistema de las unanimidades!

Otro defecto capital que es complemento del anterior es la existencia de dos Cámaras políticas que nos ha conducido a situaciones tan curiosas, como la que hemos tenido que experimentar en el último tiempo de existir mayorías divergentes en ambas ramas del Congreso, que imposibilitan en absoluto el buen funcionamiento del régimen parlamentario, conduciendo al país al desgobierno y al caos.

Se impone, por consiguiente la existencia de una sola Cámara política y el Senado como un simple organismo revisor.

Otra de las necesidades más hondamente sentidas es la remuneración de las funciones parlamentarias, a fin de poder exigir la asistencia y un trabajo efectivo a los representantes del pueblo que, hoy a consecuencia de la gratuidad no pueden consagrarse con la dedicación necesaria, teniendo que ocupar parte de su tiempo en atender a las necesidades de la vida.

Aparte de estos inconvenientes las funciones ad-honorem son antidemocráticas porque impiden el libre acceso a ellas a muchos ciudadanos preparados.

Es asimismo indispensable en este mismo orden de ideas la supresión de las incompatibilidades parlamentarias que han impedido durante el último tiempo al profesorado nacional, tomar participación en las tareas legislativas, circunstancia desgraciada que ha acarreado el decaimiento intelectual de nuestro Parlamento.

En la esfera de las supresiones, debe caer también el Consejo de Estado, corporación caduca que no responde a ninguna necesidad.

El programa mínimo de nuestro partido ordena la dictación de leyes que tiendan al mejoramiento de la raza y la creación del Ministerio de Sanidad, Asistencia y Previsión Social.

Esta sabia disposición de nuestra doctrina corresponde a la gran conquista ralizada por la conciencia moderna: el derecho a la existencia.

Esto quiere decir que la colectividad asume una responsabilidad directa frente al individuo, el cual por el hecho mismo de su nacimiento se halla sometido a las cargas sociales y posee al mismo tiempo una capacidad real para el trabajo. El individuo enfermo es una carga para la sociedad que consume sin producir, luego la sociedad tiene vivo interés en mantener sanos y vigorosos a todos sus organismos componentes. He aquí por qué el organismo económico, solidario de todos lo elementos susceptibles de trabajo, no debe abandonar a ninguna.

El Partido Radical reconoce en toda su integridad el derecho a la existencia, no como un don sentimental y caritativo del privilegiado hacia el indigente, sino como un derecho de éste y un deber de la sociedad. La Asistencai Social se convierte de esta manera en una obligación legal del Estado.

Por estas consideraciones debemos esforzarnos por que pronto sea una realidad el "Ministerio de Sanidad, Asistencia y Previsión Social que ha de reunir bajo una direccón única los servicios de la Dirección de Sanidad y los de la vetusta Beneficencia Pública, dando mayor eficiencia a la primera y una organización y dirección técnica y científica a la segunda.

En este terreno debe organizarse científicamente la lucha anti-tuberculosa y demás enfermedades de trascendencia social, fundando institutos profilácticos, sanatorios marítimos y de altura, etc. Protección a la infancia antes y después de nacer mediante la creación de Asilos maternales e Institutos de Puericultura y de igual manera amparar a la ancianidad por medio de la pensión de invalidez.

Cabe también aquí anotar el desarrollo de los deportes que formarán una sección del Ministerio de Sanidad.

El Partido Radical, consecuente con sus declaraciones, ha sido siempre el más esforzado campeón de la instrucción que debe ser una función exclusiva del Estado.

Sin embargo, la ley que organiza la enseñanza secundaria y superior, requiere una inmediata reforma. Debe modificarse la composición del Consejo de Instrucción Pública, dando mayor cabida entre sus miembros a la instrucción secundaria y especial o bien organizando consejos especiales para cada etapa de la enseñanza, con representantes en un Consejo Superior que constituya la verdadera Superintendencia de Instrucción Pública de que habla la Constitución. Es de imprescindible necesidad también la creación de cátedras de altos estudios para el cultivo de la ciencia pura y de la sociología.

La reforma de los programas de estudio es una de las necesidades más hondamente sentidas.

Creo inoficioso declarar que la libertad de pensamiento y la libre manifestación de las opiniones deben ser ampliamente reconocidos. Para el Partido Radical no hay delito de opinión, salvo la maledicencia y la calumnia que caen bajo la sanción del Código Penal.

Con respecto a los elementos que concurren a la producción de la riqueza, el Partido Radical debe prestar importancia preferente al factor esencial de la producción, que es el trabajo del hombre, el cual ya no se considera como una mercancía y no puede seguir sometido a la ley del salario, sino a la justa participación que como elemento productor le corresponde.

La aplicación de estos principios permitirá la liberación del obrero de la miseria, mejorar sus medios de vida, de su habitación y de su existencia.

En este mismo orden económico debe adoptarse un impuesto territorial que permita la destrucción de los latifundios y el cultivo de las tierras baldías.

La representación parlamentaria debe gastar especial esfuerzo en orden a obtener la separación de la Iglesia del Estado, que se hace imperiosa ante la reacción clerical que nos amenaza y que todos mis correligionarios pueden palpar en estos momentos.

La reforma de nuestro añejo Código Penal es algo que no se puede retardar por más tiempo, adoptando aquellas medidas que la ciencia moderna señala, basándose especialmente en la defensa social contra la temibilidad del delincuente.

Don Domingo Arturo Garfias empieza manifestando que, aunque estima difícil poder esbozar programas para un cargo edilicio todavía en incógnita, se allana sin embargo con agrado a la determinación adoptada por la Asamblea y entra a esbozar lo que llama "proyecto de programa de un proyecto de proyecto de candidato".

Estima que el problema más urgento cuya resolución reclama la ciudad, es el relacionado con los servicios de tracción y alumbrado.

Respecto al primero, cree que lo único que debe auspiciarse es la necesidad de encarar y de resolver este problema, y no cree que sea prudente ni lógico ni sincero dar soluciones empíricas a este negocio, ya que ellas deberán encuadrarse necesariamente dentro de la situación actual de su tramitación, sin perjuicio de tener como finalidad en su resolución la necesidad pública, de dotar a la ciudad de elementos de tracción cómodos y al alcance de todas las fortunas.

Respecto del segundo, insinúa la necesidad de procurar el abaratamiento y extensión de los servicios de alumbrado; agrega que a este respecto debe crearse un organismo fiscalizador municipal de los aparatos medidores del alumbrado, ya que actualmente estas medidas no están sujetas a control alguno, y si bien son aparatos de precisión como los relojes, en cambio como éstos pueden ser adelantados o atrasados en su manejo.

Creo que los servicios de Asistencia Pública deben constituir una atención preferente del Municipio, y a este respecto señala la necesidad urgente de proceder a la extención de los actuales dispensarios para enfermedades de tras- social.

Reconoce la fecunda la- desarrolla el servicio mé- está a cargo de estos pol- pero, al mismo tiempo, agre- éstos deben extenderse en to- barrios y deben estar dotados dos los elementos necesario producir eficiencia en su taria labor. Termina a este to exponiendo que, en caso elegido, se dedicará de pre- a estos servicios de asistencia y también a desarrollar una solidaridad social, auspicia reglamentación de las labores ras.

Hace ver la necesidad de los empleados municipales de tatuto o escalafón adminis- que asegure la permanencia funciones. Actualmente, a cio, los empleados municipales tán entregados por completo vaivenes de la politiquería y ces, junto con la salida de calde, son también arrojados calle empleados meritorios y largos años de servicios.

Cree que debe defenderse al sonal municipal y crearse un lafón que consulte la nulidad do nombramiento que no sea conforme a las disposiciones en él se contemplen.

Agrega diversas otras ideas otras materias y termina tando la necesidad de que la representación radical marche da en la realización de un ma común.

Dice que para él la Municip no constituye una finalidad vida política, sino un térmi prueba escabroso.

Está seguro de que no de bará con su propia mano el nir que ve abierto ante las nes de su juventud.

Don Ebríspede Letelier, expu

Después de reiteradas peti de mis amigos, he aceptado las ponsabilidades que significa el candidato. Como buen soldado de obedeciendo el mandato de la A blea, llego hasta aquí para conocer a mis correligionarios nas ideas relacionadas con la debe ser una buena administr comunal.

Al aceptar que mis amigos ran trabajos en favor de esta datura, lo he hecho en el conv miento de que aun cuando no los méritos suficientes para zar tan alto honor, siempre he tivado la doctrina radical y las tividades de mi vida se han do en ella.

Declaro que no he tenido una tuación conocida dentro de Asamblea, lo que no me ha dado antecedentes necesarios para ante mis correligionarios en de da de sus favores en una lucha terna para ocupar un puesto de presentación; pero tengo el con cimiento que no es necesario

"La Riqueza Mobiliaria de Chile"

Desde el Martes 9 del presente estará a disposición de los interesados la obra cuyo título encabeza estas líneas.

Como un medio de demostrar la importancia de esta obra, que consta de 540 páginas, editada por el señor Julio Undurraga Ovalle, Jefe de la Oficina de Estadística de la Bolsa de Comercio de Santiago, hemos querido hacer un pequeño resumen de las materias que se tratan en ella, procurando englobar dentro de cada tema, las actividades comerciales e industriales correspondientes al decenio comprendido entre 1913 a 1922, y primer semestre de 1923.

"La Riqueza Mobiliaria de Chile", por el editor señor Julio Undurraga Ovalle.

Exposición y desarrollo de los balances de 266 Compañías, Empresas y Sociedades Anónimas Nacionales, (2 Bolsas de Valores, 21 Bancos, 15 Salitreras, 10 Ganaderas, 7 Estañíferas, 10 Cupríferas, 12 Argentíferas, 3 Auríferas, 8 Carboníferas, 1 Salinera, 6 Petrolíferas, 94 Industriales y Varias y 77 Seguros), con todas las modificaciones que han tenido, las utilidades, dividendos, número de las acciones transadas en Bolsa con sus cotizaciones máximas, mínimas y medias durante cada año o semestre.

Cambio sobre Londres y Premio del Oro de 18 d con sus cotizaciones máximas, mínimas y medias por meses.

Estaño y Cobre, cotizaciones al contado sobre Londres, precios máximos, mínimos y medios por meses.

Aporte para establecer la riqueza mobiliaria de Chile. Cuadros sobre el monto de los fondos acumulados, utilidades y valor comercial de los negocios de 181 empresas en vigencia que dieron balances en el año 1919 y de 251 que los dieron el año 1922 en esta obra.

Bonos en circulación de la Caja de Crédito Hipotecario y de las diferentes instituciones hipotecarias del país, con sus cotizaciones.

El Ahorro en Chile. — Desarrollo de los depósitos de las Cajas de Ahorro de Santiago y Nacional de Ahorros.

Entradas y Gastos de la Nación. — Fondos de Conversión, origen; desarrollo y estado actual. Deuda externa de la Nación; empréstitos contratados y estado actual. Deuda interna de la Nación, desarrollo de las deudas directas e indirectas, con su resumen total.

Ferrocarriles de Chile, particulares y del Estado. — Kilometraje, gastos, entradas, utilidades, pérdidas, etc.

Principales productos mineros, agrícolas, forestales, animales, materias primas, etc., de las industrias de Chile, producción, exportación e importación. (132 diferentes productos clasificados y por orden alfabético).

El Comercio de Importación y exportación total de Chile, clasificado por países de origen y destino, dando sus valores en Oro 18 d.

"Provechoso estímulo para los hombres de negocios". — Artículo del señor Arturo Irarrázaval C., con 13 cuadros demostrativos. (4 sobre Bancos, 4 sobre Salitreras, 4 sobre Carboníferas y un resumen).

"¿Se pagan pocas contribuciones en Chile?". — Artículo por el señor Arturo Irarrázaval C., con un cuadro demostrativo sobre diversas inversiones y sus resultados.

Nuevas rentas para la Nación.— Diversos cuadros en que se demuestra las rentas que pueden producir los vinos y su consumo en el país, la exportación de cobre, las importaciones de carbón, petróleo y cemento, dando valores en moneda corriente.

Resumen total del Comercio Exterior de Chile, Producción y Exportación de las Industrias Extractivas y porcentaje que éstas representan en la exportación total del país.

Los pedidos deben dirigirse al señor
JULIO UNDURRAGA OVALLE, CASILLA 123-D, u Oficina de Estadística de la Bolsa de Comercio. SANTIAGO.

EN LA PRIMAVERA USE CALCETINES

Interwoven

Marca Registrada

(Entretejidos)
Punta y Talón Reforzados

De la mejor apariencia y mayor duración.

Son de seda, hilo y muselina.

Pídalos a su Proveedor

PUNTA Y TALON
Interwoven
(ENTRETEJIDOS)

Marca Registrada

Unico Representante:
Will L. Smith, Inc.
Estado 32
Santiago Chile

PROPIEDAD
EN LA MEJOR SITUACION
Esquina Parque Forestal
RESIDENCIA, HABITACION Y RENTA
RENTA NETA ANUAL 10 o|o LIBRE

Invirtiendo sólo $ 111.000

NEGOCIO COMPROBADO CON DATOS EXACTOS, RENTA Y TASACION A LA VISTA

ESPECIFICACION:

RENTA ANUAL		$ 15,000.—
Deuda al Banco Hipotecario	$ 25,000.—	
Intereses deuda 8 o|o anual	$ 2,000.—	
Amortización anual 6 o|o	1,500.—	
Seguro $ 100,000, 7 o|o	57.80	
Contribución municipal y alcantarillado	153.—	
GASTO ANUAL	$ 3,710.80	$ 3,710.80
RENTA LIBRE		$ 11,289.20

TASACION:

TERRENO 230 metros cuadrados a $ 250	$ 57,500.—
EDIFICIO, 1.er piso, ladrillo, $ 200	46,000.—
EDIFICIO, 2.o piso adobe $ 150	34,000.—
AVALUO TOTAL	$ 138,000.—

PRECIO: $ 136,000. — HIPOTECA: $ 25,000

Se adquiere con solo $ 111,000

MIGUEL FUENZALIDA B.
1061 — MONEDA — 1061

FIESTAS DE LA PRIMAVERA

12 DE OCTUBRE DIA DE LOS ESTUDIANTES

MAÑANA
Paseo disfrazados y Concurso Murgas en Plaza de Armas

TARDE
Gran Matinée Santa Lucía y Farándula
Carros Alegóricos

NOCHE
Grandioso Baile de Máscaras Club Hípico
Iluminación feérica 100,000 luces
Recepción Solemne de las Reinas

10 ORQUESTAS JAZZ Y 6 BANDAS

Secretarías: BANDERA 542 y NEW YORK 81

diariamente, haciendo una vida más o menos continuada dentro de las asambleas, para cumplir con las obligaciones que uno contrae para consigo mismo cuando acepta y practica con sinceridad las doctrinas del partido, pues estimo que un buen radical debe distinguirse, más que por esa labor que brilla, pero que en muchas ocasiones nada produce, por acción que se traduzca en obras positivas de bien general. Debo decir a mis correligionarios, contrariando con ello, muy a mi pesar, mi modestia, que he consagrado muchas de mis mejores actividades al servicio de labores de bien colectivo, y especialmente a lo que dice relación con los problemas de carácter edilicio, los que he tenido oportunidad de estudiar con toda dedicación en el seno del Consejo de Gobierno Local, donde fuí uno de sus secretarios durante varios años. Allí pude seguir de cerca las inspiraciones de un grupo de hombres que trabajó empeñosamente por dar a la ley de municipalidades toda la importancia que ella tiene, como base fundamental del progreso de la República. Este ideal, por el cual han luchado tan respetables hombres como don Ismael Valdés Vergara, don Moisés Vargas, don Julio Philippi, don Oscar Dávila, don Enrique Matta Vial y otros, es necesario difundirlo ampliamente, para que algún día podamos verlo realizado, contribuyendo con ello al progreso de la República, a cimentar mejor sus instituciones democráticas.

Al traer este recuerdo tan personal a esta asamblea, lo hago, con el propósito de que mis correligionarios sepan que mi actitud, si llego a ser regidor, siempre estará encuadrada dentro del más absoluto respeto de la ley de municipalidades, que aunque tiene defectos, ella puede dar espléndidos frutos, siempre que los hombres encargados de aplicarla se despojen de todo interés personal, y porque deseo que la crisis municipal que actualmente presenciamos, termine, y no tengamos que ver repetirse el triste espectáculo del año 1908, en que un grupo de hombres patriotas y de valer tomaron sobre sí la muy difícil tarea de reformar el antiguo régimen de la ley del año 1891, lo que consiguieron con la dictación de la ley del año 1914, actualmente en vigencia. Las reformas que esta ley necesita para llenar los vacíos que ella tiene, deben nacer, en lo posible, de la iniciativa de la misma Corporación.

La ley del año 1914, donde ha sido bien aplicada, ha dado eficientes resultados. Y en prueba de ello podemos señalar, entre otros casos, la administración de don Ismael Valdés Vergara en Santiago; de don Jorge Montt en Valparaíso; la de don Adolfo Oettinger en Valdivia; y la administración del actual alcalde de la ciudad de Antofagasta. Los fracasos sucesivos de las administraciones pasadas no deben continuar y debemos reaccionar, para que en el futuro el Partido Radical dé una muestra de civismo, haciendo que sus representantes se despojen de todo interés personal y orienten su acción en beneficio de todos, y puedan resolver los graves problemas locales que hoy reclaman una solución inmediata. La enumeración de estos problemas ya la han hecho los correligionarios que me han precedido en la exposición de sus programas.

Antes de terminar me permito rogar a mis amigos traten de elegir como candidatos a municipales un grupo homogéneo de radicales que posean la preparación y el prestigio personal necesario para poder realizar una obra efectiva en favor de la ciudad, dentro del Municipio.

Entrando a tratarse de la cuestión relacionada con don Huberto Salgado respecto al cual la Asamblea había acordado anteriormente no aceptar su presentación como candidato a municipal, por estimarse que había sido entregada fuera del término acordado se sometió a votación la petición de clausura del debate, la que fué aceptada por unanimidad.

Con el asentimiento de la sala, usó de la palabra don Humberto Mardones, quien pidió a la Asamblea que se aceptara, sin sentar precedente, la presentación del señor Salgado. Agregó que en esto estaba de acuerdo con algunos candidatos, como los señores Pedro Avalos, Diego Fernández y Ebríspide Letelier.

Por unanimidad la Asamblea aceptó la indicación hecha por el señor Mardones. En consecuencia, el señor Huberto Salgado ha quedado en igualdad de condiciones a los demás candidatos presentados.

A LOS RADICALES DE SANTIAGO

Los suscritos, miembros de la Asamblea Radical de Santiago, hacemos un vibrante y clamoroso llamado a los radicales sanos del partido, a fin de realzar vigorosamente el prestigio doctrinario de esta entidad, que está a punto de ser ahogado por la vorágine de los intereses personales, deleznables y mezquinos, desencadenados en los últimos tiempos.

El partido ha llegado en el presente a su apogeo, que a muchos ilusiona inspirándoles la idea de que existe en verdad una potencia formidable para la lucha por los ideales incorporados en la Carta Orgánica. Pero esta es una situación manifiestamente falaz, toda vez que se advierte con facilidad que el progreso del partido apenas si importa una "conquista numérica", siendo al mismo tiempo una pérdida en la calidad de sus hombres y en la eficiencia de su acción.

Es indispensable proclamar muy en alto, una vez más, "la esterilidad de la labor de la representación parlamentaria", la cual no obstante estar constituída por una cifra enorme, ni siquiera ha logrado disciplinarse debidamente en las oportunidades en que se ha tratado de votaciones estrictamente doctrinarias.

En estos instantes estamos en vísperas de la designación de los nuevos mandatarios de esta Asamblea ante el Parlamento y la Municipalidad. Ha llegado, por consiguiente, la ocasión de hacer un llamado a todos los que tienen la responsabidad de la elección de seleccionar a los hombres, indicando a aquellos que por su actuación y doctrinarismo, sean los continuadores del ideal tan noblemente sostenido por los grandes luchadores que dieron vida y prestigio a este partido, que se ha preciado de contar en sus filas a las primeras mentalidades de la República.

Se ha presentado el caso inaudito de candidatos cuya actuación es absolutamente desconocida para la inmensa mayoría de los asambleístas, y cuyas "convicciones doctrinarias y capacidad intelectual" constituyen un mito para los radicales que verdaderamente se interesan por el progreso de nuestra colectividad.

"No hay ciertamente función más elevada en la vida civil que la de dictar leyes a los pueblos; pero esta facultad no es arbitraria y tiene por base los eternos fundamentos de la justicia, de la verdad y de la ciencia: ¿ cómo podrían ejercerla dignamente los ignorantes y los faltos de conciencia moral?"

Si detenemos un instante el pensamiento para meditar en el espectáculo que nos presenta el plano inclinado en que lucha cada cual desesperadamente para ganar las alturas y clavar en la cima la rueda de la fortuna, que muchas veces protege a los audaces, mientras la doctrina queda hecha girones, triunfando los intereses bastardos, creemos que se precisa cómo condición de vida para el partido una obra de rigorosa selección.

Invitamos a todos los radicales que sienten vibrar en su espíritu la integridad de nuestros ideales, a montar guardia doctrinaria en nuestro hogar político, prenda segura de futuras conquistas de nuestro credo, asistiéndonos la convicción íntima de que nuestro llamado tendrá fecunda resonancia en la conciencia de nuestros correligionarios.

Santiago, 5 de Octubre de 1923. —Firmados): Dr. Julio Bustos A.—Roberto Acevedo.—Emilio Araneda.—Manuel Almarza.—Guillermo Araneda.—Alberto Bustos A.—Marcelino Barahona.—Francisco Bar[illegible].—D. Baquedano Rogers.—Ismael de la Barra.—Leonidas Bravo.—Raúl Barrientos Vergara.—César Rubén Barahona S.—Luis Bustamante. —Teófilo Contreras.—Augusto Cruz.—Antonio Colombet.—Armando Cabezas Foster.—Pedro Corona.— Pablo Díaz F.—Luis Espejo. —Jorge Antonio Flores.—Antonio González.— Carlos A. González.—Alfonso González. —Daniel González Fernández.—Hipólito Gatica.—José Hermosilla.— Julio Herrera.—Armando Herrera Vallejos.—Darío Izquierdo. —Guillermo Labarca H.—Alberto Labarca.—Doctor Arturo H. Lois.—Carlos Mon[illegible]ro H.—Felipe Matta Ruiz.—Enrique Muñoz.—Isaías Maturana. —Arcadio Meza.—Vicente Muñoz Reyes.—Luis Manterola A.—Vicente Navarrete. —Francisco Olejnik.—León Palacios Olmedo.—Alfonso Pérez.—Julio Passi.—Manuel Ponce de León.—Abel Quezada Castro.—Creso Quinteros. —Roberto Rivas E.—Teófilo Ruiz R. —Darwin Rossel.—B. Ross.—Rafael Rojas.—Servando Sánchez Contreras.—Carlos Sánchez C.—Eduardo Sepúlveda.—Víctor Salas R.—Domingo Sagües Zúñiga.—Alberto Sepúlveda Veloso.—Manuel Torres A. —Ramón Tapia.—Ramón Ugalde Naranjo.—Julio Villalobos.—Pedro Valenzuela.—Leopoldo Valdés.— Carlos Wodehouse.—Humberto Zamerano.

Don Pedro Avalos B., dijo que se refería al programa ya esbozado y que se ha publicado en la prensa, insistiendo, en esta ocasión, en que la homogeneidad de la representación que se eligiera hará útil y eficiente la labor que pueda desarrollarse en el Municipio.

Producida la reconsideración del acuerdo que había declarado, estemporánea la presentación de don Humberto Salgado, como candidato a municipal, éste agradeció la resolución adoptada por la asamblea y manifestó que en el seno del Municipio trataría de que se realizara no sólo el programa del partido, sino que se abordarán todas las cuestiones de interés general, que se tradujeran en un mayor bienestar y en una buena administración local.

Hace referencias a sus actividades privadas, en las cuales siempre ha procedido con rectitud, y promete seguir el mismo camino en su vida pública. No aventura propósitos y agrega que será en todo momento un fiel servidor de las doctrinas del Partido.

Ofrecida la palabra acerca de la exposición de los candidatos, el señor Echiburú manifestó, como presidente del Comité de Empleados Radicales, que no tenía candidato propio a municipal en la elección interna y, en consecuencia, desmiente oficialmeste toda información que se haya dado en contrario.

Con respecto al programa del candidato don César Roa Urzúa, expresó que, a pesar de venir constantemente durante seis años a la asamblea, no conoce a este caballero ni sus actividades políticas. Estima que el hecho de haber manifestado el señor Roa que desde hace 15 años viene votando por los candidatos radicales, no constituye un título que lo haga acreedor al cargo de representante de la Asamblea, pues esa no es labor política. Agregó que si no había sido capaz de luchar por los ideales que informan el programa del partido dentro de las asambleas, menos lo hará en el Congreso.

Condenó, a continuación, en forma enérgica, las expresiones vertidas por los señores Braga Castillo, Osorio y Pacheco, que calificó, en algunos puntos, de contrarias a los principios del Partido.

Don Teófilo Ruiz R., consideró vagas e imprecisas las ideas expuestas por algunos candidatos a municipal, en cuanto se refieren al problema tranviarios, ya que no han indicado los medios para resolverlo. Igualmente estima que no se han señalado los defectos y la manera de corregir, la percepción de las contribuciones, que restan entradas considerables a las Municipalidades.

Terminó indicando algunos vacíos que notara en los programas de los candidatos a Diputados.

El doctor don Julio Bustos manifestó que deseaba conocer el concepto que de la libertad y de la propiedad tiene el candidato que nos mencionó el problema económico, y como no ha concurrido, debe fundar las razones que tengo para pedir este esclarecimiento.

Según la escuela individualista, la propiedad es un derecho absoluto e intangible. Es el derecho de usar, gozar y disponer de una cosa, lo que implica el hecho de no usar, de no gozar y de no disponer de la cosa, y por consiguiente, dejar sus tierras sin cultivar, etc.

En la concepción moderna la propiedad es una función social. El tenedor de la riqueza tiene la obligación de cumplir con su función, y será protegido, social y judicialmente, sólo cuando la cumple, si no la cumple, o la cumple mal el legislador, puede intervenir para obligar al tenedor de la riqueza a emplearla conforme a su destino eminentemente social.

Otro punto relacionado con el presente se refiere a los factores de producción de la riqueza.

La naturaleza sólo juega un rol pasivo, necesita de la intervención del trabajo del hombre.

El capital no es ni siquiera un factor originario, pues deriva del trabajo del hombre, actuando sobre la naturaleza.

Queda, por fin, el trabajo del hombre que es el único que merece el nombre de factor esencial de producción, y en esto concurren la escuela individualista con la socialista.

Pero desgraciadamente, merced al régimen de la libre concurrencia, se considera como una mercancía sometida a la ley arbitraria de la oferta y la demanda, y que encadena al obrero a la ley férrea del salario, cuyo valor se estima en la cantidad de subsistencia que el proletario necesita para vivir.

Pero la conciencia moderna rechaza estas normas bárbaras del sistema individualista, y ya no se considera el trabajo del hombre como mercancía.

Se levantó la sesión, quedando designadas las siguientes

MESAS RECEPTORAS DE VOTOS:

1.a mesa.—Letras A y B.—Señores Armando Machicao, Héctor Muñoz Ayling, Víctor M. Troncoso, Juan Leiva Negrón, Arturo Besoaín Robles.

2.a mesa.—Letras C y D.—Señores Luis Fernández B., Guillermo Cruz Anguita, Diego Guzmán P., Luis Jofré Guarda, Leonidas Zúñiga Inda.

3.a mesa.—Letras E, F y G.—Señores Guillermo Gaete, Juan Alvarez, Adolfo Allende, Froilán Olavarría, René Pinochet.

4.a mesa.—Letras H, I, J, K, y L. — Señores Víctor Robinovitch, Luis Lorca, Hugo Herrera Flores, Eulogio Huerta, Alfonso Claverie.

5.a mesa.—Letras M y N.—Señores Juan Campos, Enrique Labra, Armando Véliz, Jorge Riveros y Aníbal Rogel.

6.a mesa.—Letras O, P y Q.—Señores Hipólito Gatica, Alfredo Franco, Julio Hernández, Marcial Viveros Rodríguez y Desiderio Bravo.

7.a mesa.—Letras R y S.—Señores Arturo Alfaro, Francisco Mozó Merino, Pedro Guevara, Enrique Muñoz, Luis Morales Fuenzalida.

8.a mesa.—Letras T, U, V, W, Y, y Z.—José M. Herreros, Juan Bello Mora, Julio Rojas, Arturo Acosta y Julio Besoaín.

Estas mesas funcionarán en el local del Club Radical, Huérfanos 1264, de 10 A. M. a 8 P. M.

ASAMBLEA RADICAL DE YUNGAY
(San Pablo 5191)

Cítase a los señores: Acevedo Manuel, Acevedo Ramiro, Aguirre Samuel, Aguirre Fco., Aravena Cornelio 2.o, Arredondo Rufino, Arriagada Marco A., Beeltti Juan, Bravo O. Pedro, Bruna O. Washington, Contreras Julio, Chacón Samuel, Gallo Arturo, Herreros Rafael, Mariano, Fernando, Ismael, Santiago y Alejandro Ibarra, Indo Leopoldo, López Enrique 2.o, Méndez Vicente, Méndez Herminio, Mezzano Jerónimo, Ochoa Justo 2.o, Orozco Armando, Pérez B. Ramón A., Pérez B. Manuel, Pérez M. Humberto, Román Julio, Román Joaquín, Salgado Antonio, Sánchez Manuel, Solís Armando, Valdivieso Víctor, Depassier León, Guerra Manuel, Jiménez José A., Saavedra Enrique, Muñoz Pedro A. y Fernández Félix, a reunión para hoy Domingo, a las 10 A. M., en San Pablo 5191. En el mismo local, de 12 a 5 P. M., funcionará la junta receptora de sufragio de las candidaturas internas de diputados por Santiago.

PERFILES DE CANDIDATOS

En la lucha interna que se desarrollará hoy día en las asambleas radicales del departamento de Santiago para designar los candidatos a diputados y municipales que llevarán la representación del Partido a los comicios electorales de Marzo y Abril próximos, figuran entre los numerosos candidatos, algunos que se destacan con relieves propios y contornos definidos de entre la enorme masa de aspirantes a candidatos.

La muchachada radical, siempre idealista y generosa, mirando más que los sentimientos personales, que puedan ligarla a las personas, a los principios y las doctrinas, se ha agrupado en su mayoría alrededor de aquellos que simbolizan y encarnan en mejor forma, a su juicio, los principios e ideales de la colectividad radical.

En primer lugar, por cierto sobresale por sobre todos Carlos Vicuña Fuentes, levantado por viejos y jóvenes, maestros, empleados y obreros, que ven en él el campeón de toda idea de justicia, de solidaridad y de libertad.

Tiene Carlos Vicuña indiscutibles méritos para representar a los radicales de Santiago en el Congreso.

Profesor de Estado, reveló tanto en sus clases del Instituto Nacional como del Pedagógico un temperamento especial para las funciones docentes, de tal manera que al escucharle, no parecía sino que este hombre había nacido para maestro.

Abogado de nota, sus brillantes defensas en favor de obreros y estudiantes encarcelados injustamente por los agentes de un régimen que se iba, pronunció ante los Tribunales Superiores alegatos maravillosos, por la elegancia del estilo, por la profundidad de los conocimientos como por la valentía y la entereza moral para subrayar las violaciones de la ley y la conculcación de los derechos ciudadanos por parte de los jueces instructores.

Su honradez tiene la trasparencia del más fino cristal y la pureza de sus costumbres es un ejemplo para todos los que tratan siempre de inspirarse en lo justo y en lo bueno.

La sinceridad de sus convicciones y el conocimiento de todos los más importantes problemas que agitan a las sociedades modernas hacen que Carlos Vicuña sea la mejor espada que vaya al Parlamento a defender nuestros principios y doctrinas, pues a todas esas brillantes cualidades hay que agregar su reconocida y vibrante elocuencia.

Si Manuel Antonio Matta existiera, habría sido el discípulo predilecto del patriarca; no por eso deja de ser el maestro y el mentor preferido de la juventud radical.

Viene en seguida Santiago Labarca, siempre discutido y levantando encarnizadas polémicas sobre su labor y su valer, como si el destino hubiese querido que la desigualdad de criterio de sus correligionarios para apreciarlo debiera responder a la desigualdad de sus extremidades inferiores.

Pero todas esas diferencias desaparecen y aún sus más recalcitrantes adversarios se unen a sus amigos para reconocer sin discrepancia alguna estas cualidades que hacen de Santiago Labarca un espléndido candidato, como ha sido uno de los mejores diputados del Partido: su clara y despejada inteligencia, su honorabilidad acrisolada e insospechable, su vasta preparación y su palabra fácil y elocuente.

El hombre, ha dicho un psicólogo, se enreda en su propia acción y explica este aforismo dando como receta a los políticos, el que no es necesario dedicar gran atención al que nos ayudó una vez, porque fatalmente ha de ayudarnos una vez más.

A Santiago Labarca se le combatió hace tres años, porque era un candidao bolchevique. Los que por esta razón le combatieron, le atacan hoy por no haber hecho labor bolchevique. ¡El que nos atacó una vez, fatalmente ha de atacarnos una vez más!

De donde resulta que si Labarca cojea en el andar, hay muchos de sus correligionarios que cojean en su manera de apreciarlo!

Otro candidato que agrupa a su rededor a la gran masa de los muchachos radicales y en general a los asambleístas de Santiago, es Domingo Durán, cuyo doctrinarismo, honorabilidad y preparación son reconocidos por todos, aún por los que no militan en nuestras filas.

Ha sido Durán uno de esos hombres que han desarrollado sus actividades a lo largo de una línea recta, inflexible, sin una sola curva, sin una sola claudicación.

Competente, de sólida preparación, honorable en la más severa acepción de la palabra, ha sido uno de esos hombres que, llegados al Parlamento en el período legislativo actual, ha sido toda una revelación, pues ha dejado de manifiesto ser uno de los mejores diputados del Partido, por lo cual su reelección es justificada y merecida.

CANDIDATOS A MUNICIPALES

Un grupo de jóvenes honorables y competentes son los que levanta la juventud como candidatos a municipales para que vayan a efectuar una labor eficaz y provechosa en bien de los intereses locales.

Luchadores activos y brillantes dentro de la Asamblea durante largos años, llevan al Municipio, en caso de ser elegidos, un bagaje de conocimientos legales y esperanza y optimismo para el porvenir.

Es así cómo han surgido de entre ella los nombres de Humberto Mardones, Domingo Arturo Garfias, Diego Fernández, Ebríspides Letelier y Pedro Avalos.

Conocidos de todos, son una garantía de que la representación radical en el Municipio, por la homogeneidad de sus componentes, traerá la solución de muchos problemas y la reparación de muchos de los males que nos aquejan.— **Teófilo Ruiz Rubio**, presidente del Centro de Propaganda Radical de Santiago.

Jira política

Por el nocturno de ayer se ha dirigido a Concepción, para de ahí seguir a Arauco, don Jorge Huneeus Gana. El señor Huneeus Gana, cuyo nombre se ha dado como el del posible candidato a Senador por aquella provincia, visitará en este viaje a sus amigos y correligionarios para conversar con ellos sobre la situación electoral de Arauco.

IV Convención de la Juventud Liberal

(Comisión de organización)

Cítase a los miembros que componen esta comisión, a una reunion que tendrá lugar mañana Lunes, a las 6 y media, en el local de la secretaría del Centro.

(Comisión de programa)

Cítase a los miembros que componen esta comisión, a una reunión que tendrá lugar mañana Lunes, a las 9 y media, avisándose oportunamente el sitio donde celebrará la sesión.

REMITIDO

A propósito del incendio de la Fábrica Industrial de Tabacos

Los señores José y Anselmo Oto Vila han acudido a la prensa para impresionar favorablemente a la opinión pública, acerca del incendio que ocurrió en dicha fábrica. Este procedimiento es ya muy conocido cuando se pretende aparecer como víctimas en un hecho que a todas luces y ante la ley es delictuoso y censurable. No es extraño tampoco el procedimiento de defenderse infiriendo ofensas gratuitas a las personas que impiden con procedimientos regulares que se consuma un acto de esta naturaleza, bajo la impunidad de la indiferencia de todos, cuando éstas ejercitan un derecho y están inspiradas solamente en proteger sus legítimos intereses dañados y toman la representación de la vindicta pública.

No quiero descender al terreno de las ofensas, respondiendo a ellas, porque considero que la causa que persigo se empequeñecería; pero, sí, dejar establecido en una forma clara y precisa dentro del proceso que se sigue en el primer Juzgado del Crimen de esta ciudad, que el incendio de la fábrica de los señores Oto Vila, no les irroga los perjuicios de que ellos se lamentan y que, en cambio, el único perjudicado he sido yo; mientras tanto, existen antecedentes suficientes, como ser: que los señores Oto Hnos. tenían en el momento del incendio un avance en cuenta corriente de más de $ 100,000 en una institución bancaria de esta ciudad y deudas por más de $ 200,000 y que, últimamente, habían subido su seguro en $ 100,000 más.

Es una coincidencia especialísima de que ya en otra ocasión estos mismos señores se hayan visto envueltos en igual proceso; y que, no ha mucho, en el mismo local donde se encontraba la fábrica, hubo un amago de incendio en día Domingo, el cual fué sofocado gracias a la oportuna intervención de la policía y de algunos bomberos que acudieron al sitio amagado.

Si los hermanos Oto hablan de chantage que he pretendido cometer porque persigo el cobro de los perjuicios que he sufrido en mis propiedades con motivo de este incendio, y que éstos no desconocen, atribuyéndolo a la casualidad, lo sería con mayor razón, el hecho de que el señor abogado de Oto Hnos. amenazara de publicar remitidos en la prensa atacando mi persona, si no me desistía de la querella que he iniciado y que viene a impedir que efectúen tan lucrativo negocio y a tan corto plazo.

Como es natural, estas amenazas no me impedirán de seguir esta querella hasta su término, aún a trueque de ser censurado por aquellos que desean hacer su fortuna rápidamente y al calor de las llamas.

Santiago, 7 de Octubre de 1923.

GUILLERMO GALMEZ.

Directorio General Liberal Doctrinario

El Miércoles 10 del presente sesionará el Directorio General del Partido Liberal con el objeto de ocuparse de la celebración de la Convención extraordinaria e importantes asuntos de carácter electoral.

DE AMADO NERVO

CARTA INEDITA

Madrid, 30 de Julio de 1916.—Señor don Ricardo Vivie. — Sociedad Vedanta. — Estimado señor mío:

Me ha hecho usted un muy valioso presente con los siete libro que se ha servido enviarme. Tod son ciertamente bellos; pero los su pera a todos, en mi concepto, e admirable Evangelio de Ramakrishna, que ha sido para mí un verdadera revelación. Cuánta cor dura bajo su cristalina ingenuidad Qué parábolas tan hermosas (la de muro detrás del cual está lo abso luto, por ejemplo). Había yo leíd hace tiempo con emocionado interé el Avangelio de Buddha, coordinado y metodizado por Paul Carus Me impresionó mucho, pero meno que este delicioso Evangelio de Ramakrishna, tan profundamente fam liar, tan familiarmente profundo. Será de hoy en más uno de mis libro de cabecera. De los que lleve conm go a todas partes. Es una dulce mística lamparita para buscar a Dio fuera de esta tela de araña de la filosofías, de los ritos, de las disp tas metafísicas. Está impregnado d un purísimo amor y ninguna amen za proyecta su sombra sobre esas páginas de blancura misteriosa.

Muchas gracias por la merced e piritual y mande siempre a este s Afmo. y S. S., q. l. b. l. m.—Amad Nervo.

Nota: El Evangelio del Buddha el Evangelio de Sri Ramakrishna e tán en venta en todas las librerías Precio de cada ejemplar: $ 5; provin cias y extranjero: dirigirse a R. Gá vez Rivas, casilla 6063, Santiago d Chile.

LABORATORIO CLINICO
— DEL —
Dr. Leonidas Corona T.
Delicias 868.—Teléfono 2423
Reacción Wassermann. Sección de Química. Sección de Bacteriología.
AUTOVACUNAS
SANTIAGO

ESTA ES LA EPOCA DE PLANTAR
EUCALIPTUS
La inversión de unos cuantos centavos por planta le rendirá a usted seguramente más de
Un peso por año
y le permitirá el aprovechamiento de terrenos a que hoy no les saca provecho alguno.
El Criadero de Arboles
SANTA INES
multiplica en grande escala las más importantes variedades.
Indíquenos las condiciones del suelo que desee plantar, y le aconsejaremos cuál es la más adecuada.
Diríjase al Administrador, Nos, o a la Agencia General, Huérfanos 1157, Casilla 1417, Santiago.

Terno de Vestón
$ 200 :-: $ 250 :-: $ 290
Casimir INGLES, legítimo
LUIS PUYOL 1-1 BANDERA 546

OFICINA TECNICA DE INGENIERIA
RAFAEL TORREBLANCA
INGENIERO - JEFE
Se encarga de todo trabajo de ingeniería y estudio y organización de cualquier negocio de esta naturaleza.
Cuenta con ingenieros y técnicos especialistas en los ramos de electricidad, minas, arquitectura, concreto armado, regadío, obras marítimas, ferrocarriles, agricultura e industrias.
Galería Alessandri Núm. 30- Casilla 3952--Teléfono 1349

GRAN EXPOSICION
Y
VENTA DE TRAJES FINOS Y DE FANTASIAS DE TODOS LOS ESTILOS
Egipcios, Venecianos, Richelieux, Luis XV, Españoles, en finos terciopelos, brocatos de seda con ricos galones.
Hechuras de los mejores sastres de la Opera de Milán.
EXPOSICION Y VENTA:
SAN ANTONIO 351
ENTRE HUERFANOS Y MERCED
Desde el Martes 9, a las 10 A. M. . . .

HUIDOBRO & OCAMPO
SE ENCARGAN DE LA COMPRA-VENTA DE TODA CLASE DE
ARTICULOS PARA AUTOMOVILES
Distribuidores de los neumáticos
Michelin
BENCINA
por mayor y menor
Aceites y grasas lubricantes
TENEMOS EN VENTA EN NUESTRO ALMACEN, A LA VISTA DEL PUBLICO, CON GRANDES FACILIDADES DE PAGO, LOS SIGUIENTES COCHES:
HUDSON TURISMO, SIETE ASIENTOS.
CADILLAC, TURISMO, SIETE ASIENTOS.
RENAULT TURISMO, CINCO ASIENTOS.
JEFFERY TURISMO, SIETE ASIENTOS.
CHANDLER TURISMO, CINCO ASIENTOS.
STUDEBAKER CERRADO.
MORANDE 612 y 615. — TELEFONO INGLES 801

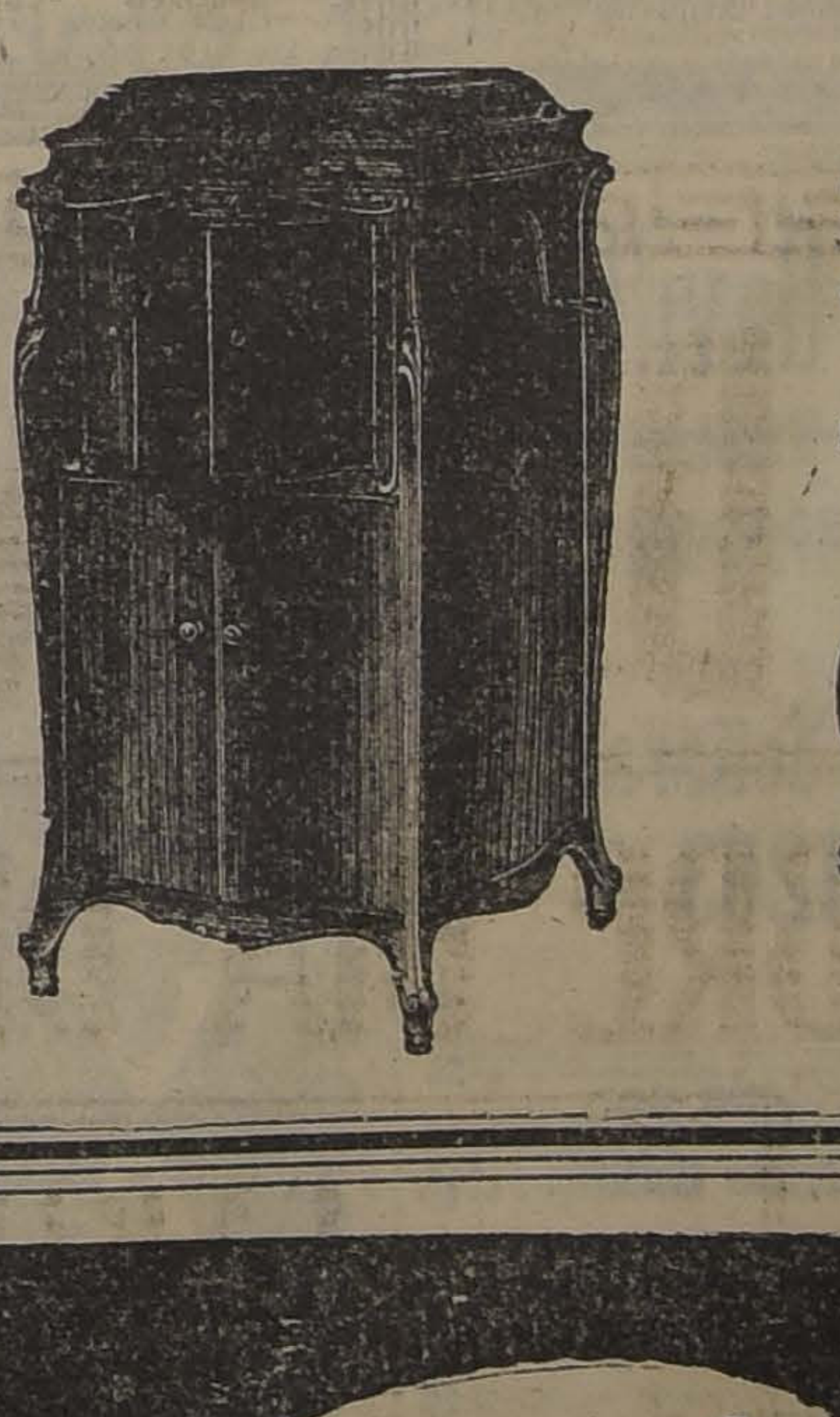

LA VICTROLA VICTOR
Es el único instrumento musical que se adapta a todo hogar, y el único que ha merecido la aprobación unánime de las primeras autoridades musicales.
Nuestras facilidades de pago la ponen al alcance inmediato de Ud.
Comerciantes Victor por mayor y menor:
Curphey y Cía. Ltda.
SANTIAGO – Ahumada esq. Agustinas –
– VALPARAISO – Esmeralda 99

Tipo Réclame
$ 12.80

Antes de comprar su sombrero de paja, visite la Sombrerería
Capellaro
en donde encontrará el más grande surtido y a los mejores precios.
ESTADO 230
(Frente a la Sala Imperio)

LAS MADRINAS DE LA BASILICA.——

SEÑORA ELENA PALACIOS DE OPAZO

SEÑORA JESUS MENA DE RUIZ TAGLE

SEÑORA CARMEN TORO DE IZAZA

SEÑORA ELISA BLANCO DE GÜEMES

SEÑORA HORTENSIA REYES DE TORRES

SEÑORA CAROLINA PEREIRA DE CORREA

SEÑORA TERESA SANFUENTES DE ZAÑARTU

SEÑORA ISABEL GODINHO DE GURGEL DO AMARAL, ESPOSA DEL EMBAJADOR BRASILEÑO.

Sra. DE ALMEYDA HERREROS, ESPOSA DEL MINISTRO DE ESPAÑA, QUE REPRESENTARA A S. M. LA REINA VICTORIA EUGENIA, EN LA CEREMONIA DE LA CONSAGRACION.

SEÑORA LUISA DE LA LASTRA DE MALBRAN, ESPOSA DEL EMBAJADOR ARGENTINO.

SEÑORA SARA DEL CAMPO DE MONTT

SEÑORA MERCEDES VALDES DE BARROS LUCO

SEÑORA VICTORIA MANJON DE MACKENNA

SEÑORA MARIA VALDES DE PRADO

SEÑORA MARTA LECAROS DE OVALLE

SEÑORA ALICIA VALDES DE EYZAGUIRRE

SEÑORA MARGARITA CORREA DE RÜCKER

EN LA DIPLOMACIA. — El Ministro de Gran Bretaña y señora Grant Duff, acompañados por el coronel y señora Kinsman, se han dirigido a Antofagasta.

ASOCIACION CATOLICA DE LA JUVENTUD FEMENINA. — Circula la siguiente invitación:

"Tenemos el honor de invitar a usted a un acto literario musical que se llevará a efecto hoy Domingo 7 a las 8.30 P. M., en el Teatro de la Federación de Obras Católicas, Bandera 657, a beneficio del "Centro Epifanía" con el siguiente programa:

I Parte

I. Obertura, piano.
II. Declamación por la señorita E. Pizarro.
III. Sólo de cítara por la señorita H. Matte.
IV. 1.a Parte de la comedia "De dos males el menor".
V. "La Loca" canto por la señorita Violeta Díaz.
VI. Diálogo cómico un "18 en Santiago".
VII. Coro de las violeteras.

II Parte

I. Obertura, piano.
II. 2.a Parte de la comedia.
III. "Patotero sentimental" sólo por la señorita Violeta Díaz.
IV. 3.a Parte de la comedia.
V. "América romántica", piano.
VI. "Idilio de Luciernaga", danza.
VII. Marcha final.

NACIMIENTO.— Ha nacido una hijita de el señor Juan Fernández C., y señora Jeorgina Groebe de Fernández.

Nueva dirección

Tenemos que darle a nuestras lectoras una buena noticia, especialmente a las aficionadas a la música: La antigua

CASA CESAR RAU

que durante tan largos años estuvo en
MONEDA 1375 - 1379
se ha trasladado a
AHUMADA 31

antiguo local ocupado por la Singer, donde inaugurará sus salones el Lunes próximo. Es una instalación de todo lujo y llena de comodidades, que corresponde a la importancia de esta casa y a su distinguida clientela a quien se le debía este progreso. Muy cordialmente invita el señor Rau a visitar su nueva instalación, donde encontrarán pianos alemanes en las mejores marcas, fonógrafos de varias clases, discos, rollos para autopianos importados y de la famosa marca C. R. No debe pensarse que por haberse instalado en el centro, y en local tan espléndido, ha subido sus precios, pues mantiene siempre los tan conocidos por su modicidad.

BANDO DE PIEDAD DE CHILE.— Esta tarde, a las 2.30 deben reunirse los socios del Bando de Piedad de Chile (anexo a la Vicuña Mackenna) para nombrar las comisiones que deben repartir los diarios y revistas de los "buzones de caridad" y para practicar una visita al Asilo de Niños Vagos.

El Bando ruega a los socios llevar golosinas para los niños pobres.

RIFA.—El Miércoles 10 del presente, a las 5 P. M., se rifará en el Círculo Francés la lámpara eléctrica cuyos boletos fueron vendidos en la kermesse francesa.

Se ruega a los tenedores de boletos asistir a este sorteo.

ENFERMOS.—Después de haber sido víctima de un accidente automovilístico, se encuentra mejor de salud el señor Arturo Aguirre Edwards.

EN EL PALACIO DE LA MONEDA.— Circula la siguiente invitación:

"El Presidente de la República y señora de Alessandri tienen el agrado de invitar a usted a una recepción en el Palacio de la Moneda el Miércoles 10 del corriente de 6 a 9 P. M.

ASOCIACION DE LA JUVENTUD CATOLICA FEMENINA. — Se invita a todas las socias a asistir a la Tribuna Pública de Recoleta que se celebrará hoy en honor de los delegados del Congreso de la Juventud Católica.

Los discursos son los siguientes:

1.o. De don Luis Alejandro Avalos, Santiago.
2.o. De don Luis Ebel, Puerto Montt.
3.o. De don Juan Antonio Coloma, Los Angeles.
4.o. De don Roberto Goldenberg, Ancud.

SANTIAGO UNION CHURCH.— A special service of praise will be given this afternoon at 5.30 P. M. Admission is free.

Voluntary collection aid of the new Organ Fund.

Renovación del cutis por absorción

(Del "Woman's Magazine")

Si su cutis está desfigurado por manchas, palidez, barrillos, pecas, etc., de nada sirve que use usted polvos, pinturas, cremas u otros ingredientes. Tales imperfecciones no desaparecerán, y con el uso de materias nocivas sólo conseguirá desfigurarse un poco más. Lo necesario es quitar el cutis mismo con todos sus defectos, y para ello basta comprar un poco de cera pura mercolizada que se extiende por el rostro todas las noches lo mismo que si fuera cold cream, quitándola por la mañana con un poco de agua caliente. La cera mercolizada absorbe el velo mortecino en pequeñas partículas, de manera que nadie puede notar que está usted arreglándose la cara, a no ser por el resultado que es realmente maravilloso. No hay nada que se le parezca para conseguir un cutis lozano y hermoso.

VESTIDOS

Trajes sastre, Abrigos y Batas, desde $ 150.00.

LIQUIDACION

116, AHUMADA, 116
(Altos) frente a Otto Becker

O—6

Conferencia Avena Gavilla

OCTUBRE 11, A LAS 3.30 P. M.

En el Salón del Club de Señoras. calle Compañía 1263

La Conferencia será iniciada por el señor J. Y. DEL VALLE, de California, U. S. A., especialista en cereales y materias alimenticias, quien pronunciará un corto discurso.

La demostración práctica será dirigida por la señorita ELVIRA CASTILLO, profesora de Economía Doméstica del Liceo de Aplicación de Niñas.

Se hará una interesante demostración en el curso, de la cual se confeccionarán alimentos exquisitos con AVENA GAVILLA, los que se repartirán a las señoras concurrentes.

Se invita atentamente a la sociedad de Santiago, especialmente a las madres de familia .

LEA PARA ARRIBA O PARA ABAJO

ALLIVAGAVILLA

PERO COMALA TODOS LOS DIAS

Concurso AVENA GAVILLA

$ 1,250 en Premios

Desde la fecha y hasta el 31 de Octubre del presente año queda abierto un Concurso para las mejores cartas que se escriban sobre el alimento "AVENA GAVILLA", regido por las condiciones siguientes:

El tema es el uso de este gran producto chileno, como un alimento que puede adoptarse al desayuno, y las ventajas que pueden obtenerse con su adopción más general. Debe hacerse una referencia especial a la manera de preparar el PORRIDGE de AVENA GAVILLA y a los beneficios que éste reporta a las personas de todas edades y condiciones; pero principalmente a los niños que están creciendo y aquéllas personas que necesitan un sobre-alimento.

Los concurrentes a este Concurso deberán enviar las cartas dirigidas a: CONCURSO AVENA GAVILLA. Casilla 118-D., Santiago.

Cada carta deberá llevar la firma y dirección del concursante.

Los premios a distribuirse serán los siguientes:

Primer premio de $ 500
Segundo premio de $ 250
Tercer premio de $ 150
Cuarto premio de $ 100
Además: 5 PREMIOS de $ 50 cada uno

Las cartas no deberán tener más de 200 palabras.

Las cartas premiadas y los derechos de publicación quedarán de propiedad de la AVENA GAVILLA.

Detalles y pormenores para la redacción de las cartas se podrán obtener de los avisos de la AVENA GAVILLA que se publican en los diarios locales de Santiago, constantemente.

CLUB DE SEÑORAS.— La matinée cómica de hoy.— Hoy a las 3 como de costumbre habrá matinée cómica en el Club de Señoras con el siguiente programa:

"Camino sin vuelta" 2 actos
"Curanderita mía" 2 actos.

En el entreacto se servirá té chocolate o helados a quien lo desee.

Especial 6.15.— En la tarde a las 6.15 de hoy se exhibe la hermosa cinta "Fascinación". Producción de arte, donde Mae Murray hace un espléndido trabajo y baila algunas danzas características. Creighton Hale el actor tan admirado acompañado de Vicente Coleman interpretan la films "Hermosa corrida de toros" y paisajes soberbios adornan esta cinta.

Siendo una obra extraordinaria el precio es socias $ 1.50; público $ 2.00.

MARTIN LOBOS L.— Victima de una rápida enfermedad ha dejado de existir en San Felipe este conocido caballero, vinculado con conocidas familias de la capital.

Muere el señor Lobos en la plenitud de la vida y cuyo fallecimiento ha de causar hondo sentimiento de dolor en el seno de sus numerosos amigos que supieron apreciar sus hermosas prendas de carácter.

CLUB DE LAWN-TENNIS SANTIAGO.— A pedido de varios socios que no pueden asistir, se ha postergado hasta el Domingo 14 a las 10 y media, la Junta General Ordinaria de socios a la cual se había citado para hoy.

MATRIMONIOS. — Ayer fué bendecido privadamente en casa de la novia, por el Ilustrísimo Obispo Monseñor Edwards, el matrimonio de la señorita María Eloísa Concha Vera con el señor Ismael Morandé Quiroga.

Sirvieron de padrinos en la ceremonia religiosa, por parte de la novia, el señor Guillermo Concha Melo y señora Eloísa Vera de Concha; y por parte del novio, el señor Ismael Morandé y señora Cristina Quiroga de Morandé.

Como testigos actuaron en el matrimonio civil, por parte de la novia, el señor Antonio Rodríguez Velasco y don Alvaro Donoso Grille; y por parte del novio, el señor Wenceslao Cousiño y Francisco Morandé Calvo.

ENLACE HORMAZABAL RAMIREZ - VILLAGRA LAGOS.—

SEÑORITA MARINA VILLAGRA L., CUYO MATRIMONIO CON EL SEÑOR REINALDO HORMAZABAL R., SERA BENDECIDO HOY POR EL OBISPO MONSEÑOR SEPULVEDA, A LAS 3.30 P. M., EN LA IGLESIA DOMINICA

—Ayer fué bendecido en la Iglesia de las Agustinas el matrimonio de la señorita Lucía Rivera Vicuña con el señor Lorenzo Sazié Herrera.

Sirvieron de padrinos por parte de la novia don Luis Alfredo Rivera y doña Elvira Vicuña de Rivera, y por parte del novio don Victorino Garrido y la señorita Julia Sazié Herrera.

Actuaron como testigos por parte de la novia en la ceremonia civil don Evaristo Rivera y don Ramón Osorio Vicuña, y por parte del novio don Patricio Letelier y don Gabriel Amunátegui. En la ceremonia religiosa por parte de la novia don Martín Lira Solar y don Víctor Gallardo González y por el novio don Belisario Prats González y don Enrique Vives Estévez.

CONFERENCIA.—El 11 de los corrientes en el Club de Señoras, dará una conferencia el señor J. L. del Valle, de California, sobre cereales y materias alimenticias. Hará además una demostración práctica sobre el empleo de los cereales como alimentos, que será hecha por la señorita Elvira Castillo, profesora de Economía Doméstica del Liceo de Aplicación.

Se invita a la sociedad de Santiago y en especial a las madres de familia.

—Ha fijado su residencia y estudio en San Antonio 574 el doctor Germán Ugarte Donoso.

MATRIMONIO CONCERTADO. Se ha concertado el matrimonio del Tte. 1.o señor Adrián Ortiz R. con la señorita Emilia Gutmann M.

Hizo la visita de estilo el capitán señor Marcos Ortiz.

LA Sra. doña AMALIA BAZO v. DE CRUZ.—En el retiro de su hogar, después de una vida llena de virtudes y en que hizo tantos bienes en favor de los pobres, especialmente en la ciudad de Copiapó, lugar de su nacimiento, donde fundó la Asociación de Señoras, encargadas de la Beneficencia y Dispensario de Caridad, dejó de existir, esta distinguida y respetable dama, de nuestra sociedad, el día 1.o del corriente en esta capital.

Con ella desaparece el último miembro de la familia formada en Chile por el Oídor don Félix Bazo, hijo ilustre de la patria española, cuya actuación distinguida le rodeó del respeto y simpatías generales, lo que continuó a sus descendientes, formados todos, en la cultísima educación del medio social que le rodeó.

El recuerdo de sus buenas obras y la nobleza de su espíritu dejará ligado el nombre de la señora Bazo v. de Cruz, como un ejemplo por las obras de caridad que dispuso en favor de los niños pobres y del Hospital de Copiapó.

RESIDENCIAS.—El señor Raimundo Puelma E., señora Eugenia Díaz de Puelma y familia han trasladado su residencia a Agustinas 2225.

—Ha fijado su residencia en la calle de Moneda 647, la señora Elvira E. de Joannes.

BENEFICIO.—Para el beneficio de las asiladas del Buen Pastor han tomado localidades las siguientes familias: Valdés González, Tocornal Guzmán, Claro Velasco, Huneeus Valdés, Figueroa Sánchez, Claro Castellón, Vicuña Alamos, Fierro Salomó, Labatut Alcalde, Lecaros Garcés, Correa Roberts, Fernández Walker, Huneeus Salas, Echenique Sanfuentes, Matte Lira, Rodríguez Magalhaes, Tupper Huneeus, Canales Pizarro, Morandé Rozas, Rozas Claro, Cifuentes Grez, Cifuentes Latham, Busschof, Huneeus Lavín, Irarrázaval Rojas, Searle Pardo, Ríos Gallardo, Parot Cortés, Fernández Concha, Mira Fernández, Latham Urzúa, Santelices Rodríguez, Castillo Astaburuaga, Salinas Cerda, Marchant Blanlot, Arrieta Concha, Portales Bello, Huidobro Vial, Errázuriz Lastarria, Errázuriz Larraín, Pérez Peña.

Con el siguiente programa: Se exhibirá la película titulada "El verdugo del honor", Lea Osaird es la elegante protagonista con el gran actor William Coklin, leadigman de la linda Dorothy Dalton. Trozos de "Rigoletto" y "Tosca" cantados por el tenor señor Luis Montero.

Danzas orientales por las señoritas Mercedes Vásquez Grillo, Bebé Tornero Braun, Blanca Vergara A., Estela Pizarro P., Luisa Carmona B.

Jota española, por las señoritas Luisa y Lala Troncoso Urzúa. Monólogo por un distinguido y simpático actor. Las personas que deseen entradas sírvanse pedirlas a Huérfanos 1744.

Consejos de la Comtesse Ivon

BOCA FRESCA Y DIENTES HERMOSOS.

Así como se admira la belleza de las chilenas, llama la atencion su dentadura tan mala, y esto es debido a la falta de buenas prácticas higiénicas, que deben usar desde la infancia. Usese siempre después de cada comida, al levantarse y acostarse, los elixires, cremas y polvos dentríficos preparados por el **Laboratorio Chile** y que se vende en todas las **Boticas y Perfumerías.**

POESIAS PORTUGUESAS.

Hay nombres que se ponen de actualidad y se hacen populares en su patria, extendiéndose por el mundo su fama; a fuerza de oirlos continuamente, sentimos ansias de conocerlos siquiera por sus obras y es lo que pasa con el célebre poeta portugués **Guerra Junqueiro**, cuyas brillantes poesías acaba de editar la **Librería Nascimento, calle Ahumada 272.** Es una obra que por sus bellísimos versos, por su lirismo, será la predilecta de todos los amantes de la bella poesía y hará furor en el mundo femenino.

FIESTA DE LA PRIMAVERA.

Está decidido que este año alcanzará esplendor extraordinario la Fiesta de la Primavera, que ya no sería solo de los estudiantes, sino de todos los habitantes de la ciudad y también de todas las ciudades y pueblos del país, donde se hacen los mayores preparativos para triunfar en esta verdadera emulación por el campeonato de la alegría. Son infinitas las familias y grupos de amigos que trabajan afanosamente en idear disfraces, combinar comparsas y confeccionarios; sus tareas se les facilitará considerablemente, visitando la **Galería de Novedades, Monjitas 879 y Veintiuno de Mayo 511,** donde encontrarán un inmenso y hermoso surtido de telas especiales, como satines floreados, tarlatanes con oro y plata, caretas, mostacillas, cretonas, etc., todo muy variado y a precios muy bajos. Además, podrán consultar figurines y recibir muy útiles indicaciones para el mejor éxito de sus programas.

BOTICA DE TURNO.

Las familias nos agradecerán si les recomendamos que durante el día Domingo estará abierta la **Botica Gamboa, Portal Mac-Clure esquina de Merced,** cuya exactitud en el despacho de recetas le ha dado justa y merecida fama. Sus precios, tan razonables la hacen la preferida de todos.

NOVEDADES DE PRIMAVERA.

Las grandes modistas cuidan siempre de ocultar celosamente la dirección de las casas donde compran sus telas, a fin de evitar que sus clientes se impongan personalmente de sus precios y obtengan la enorme economía que les representa la compra directa y sobre todo por la ventaja de poder elegir las últimas creaciones que reciben mucho antes que lleguen a las tiendas. Así la **Casa E. Delporto y Cía., calle Bandera 689-693, esquina de Rosas, única de dos pisos,** vende directamente las últimas novedades producidas por los fabricantes y que llegan por cada vapor y que en consecuencia ofrece a precios excepcionales. Entre otra llaman especialmente la atención las telas para toilettes de señoras, popelinas, gabardinas, crepe de Chine, crepe marrocain, crepe georgette, crepe egipcio, espumilla, reps, bengalina, esponjas lisas y rayadas, velos de fantasía, lamé para trajes de noche, etc. También esta casa ofrece un precioso surtido de casimires y paños para trajes de caballeros y niños. Recomendamos a nuestras lectoras visitar esta casa antes de resolver sus compras.

JABON IDEAL.

Bien sentada tiene su reputación el Jabón Boraxol, adoptado por todas las personas cuidadosas de conservar su piel suave y satinada. Es el jabón ideal para la toilette y especialmente para el baño. Lo prepara el Laboratorio Chile y se vende en todas las boticas y perfumerías, y su uso se generaliza porque el que lo prueba lo adopta.

CALZADO ELEGANTE.

La belleza en la mujer chilena es celebrada por todos, los extranjeros, que se sorprenden de encontrar en el último rincón del mundo, mujeres tan hermosas y tan elegantes en su vestir. Pero lo que más les llama la atención es el pie tan pequeño y de líneas tan esculturales que lucen casi todas. Decimos casi todas, porque muchas con lindo pie lo presentan deformado, por no saber elegir un buen tipo de calzado adecuado a su porte y toilette. Nuestras elegantes saben bien esto y cuidan de elegir un calzado que diseñe el pie en forma irreprochable, haciendo resaltar todas las bellezas de sus líneas, y por esto prefieren el calzado que importa la **Casa Real, calle Ahumada 310.**

COMO PARA EL PATRON.

¿Ha probado usted la exquisita mantequilla pura de leche que se prepara en las haciendas, para la mesa del patrón? Pues, tan pura, fresca y buena como esa, pero más higiénica y mejor preparada es la de la **Mantequillería Moderna, del señor C. Mariotti, Santo Domingo 979, casi esquina Puente,** y su precio es el más barato en Santiago. También ofrece los mejores quesos importados y nacionales.

PARA LA TOILETTE.

Entre las mejores preparaciones para dar frescura y brillantez al cutis y conservarlo siempre joven recomendamos la afamada **Crema Nagade**, que al mismo tiempo contribuye a conservar la hermosura hasta muy avanzada edad. La vende únicamente la **Casa Francesa** a 5 pesos caja.

DELICIOSOS E INCOMPARABLES.

¡Que espléndida recepción y qué buffet más exquisito y bien servido! salen comentando los invitados regocijados y saboreando las gratas horas que han pasado en amable compañía; pero el mayor deleite lo ha producido la **Confitería París, del señor A. Robinet,** que ha tenido a su cargo la parte bucólica y ha proveído los exquisitos dulces, pasteles, biscuits-glacés, petit-fours, chocolates y confites que tan estimados son en nuestra sociedad. Los pedidos deben hacerse a **San Francisco 256-258** o por **teléfono 2968.**

MARCA DE FAMA MUNDIAL.

Es conveniente conocer algo de la historia de la fabricación de los pianos, por la marca de mayor reputación mundial: la **Steinweg.**

Esta casa se fundó en 1835 por **Enrique Steinweg**, en Alemania, y quince años después, en 1850, una parte de la familia emigró a Estados Unidos y fundaron la fábrica **Steinweg**, dándose terminación inglesa a su apellido. La casa principal en Alemania se desarrolló considerablemente, habiéndose fusionado con otra gran fábrica de la firma Grotrian, cuyas familias se vincularon entre sí y formaron la nueva firma **Grotrian, Steinweg-Nachf**, en Braunschfeig, que tiene ahora enormes fábricas dirigidas por los descendientes de sus fundadores **Steinweg**, con la experiencia acumulada durante casi ochenta años.

Así se justifica la extraordinaria fama de que goza esta marca, cuyos únicos agentes y representantes en Chile es la **Casa Grimm y Kern, calle Ahumada 99, esquina de Moneda,** quienes tienen siempre existencia en diversos modelos para sobrepasar el gusto de su distinguida clientela. Llamamos especialmente la atención a los nuevos modelos de pianos y el gran piano de cola que exhibe en sus elegantes salones.

EL MEJOR TONICO PARA EL ORGANISMO.

Las personas débiles, anémicas, neurasténicas, convalecientes necesitan un poderoso reconstituyente cual es el **Cerebrol**, que estimula las funciones del corazón y cerebro, regulariza la digestión, desarrolla el apetito, reconstituye los tejidos y los huesos, da vigor, alegría y actividad y puede ser tomado por las personas más delicadas y los niños. Se vende en las **Droguerías importadoras y buenas boticas.**

COMTESSE IVON.

GRAN CLUB
DE
Loza Inglesa Fina
SEMI-PORCELANA, PARA
18 PERSONAS

En el 14.o sorteo del Club N.o 1, verificado en la Notaría de don Mariano Melo Egaña, salió favorecido el N.o 50, de don R. de la Torre, calle Bandera N.o 82, de Santiago.

Aviso a los socios del Club N.o 2, que los primeros cinco sorteos se efectuarán el 20 del presente mes.

Quedan disponibles 3 números en este Club.

Solicíten prospectos.

BANDERA 160. CASILLA
— 2859, SANTIAGO
MARCOS BAND

ALIMENTO MEYER
ES EL MEJOR PARA NIÑOS SANOS:
ENFERMOS Y PARA CONVALECIENTES

LINDOS SON LOS COLORES
que ejecuta en toda ropa delicada la Tintorería
"EL ARTE"
precios bajos
Desmanchados difíciles y hermoso negro para luto
Delicias 2192 (Portal Granello) y Agustinas
851, frente al Templo San Agustín

Gran Peletería "Belga"

Avisamos a nuestra distinguida clientela, que seguiremos atendiéndolos como de costumbre, en nuestro nuevo local

BANDERA 125

Hemos resuelto realizar todas nuestras existencias de pieles finas, a precios rebajados, y con grandes facilidades de pago. Recibimos hechuras y composturas; pues contamos con personal competente para este trabajo.

No olvidarse: BANDERA Núm. 125

A las Señoras y Señoritas
de nuestra Sociedad

Atentamente las invitamos a pasar por esta Oficina a retirar las ENTRADAS para la Conferencia y Demostración Práctica de Economía Doméstica del Martes próximo.

Se previene a las señoras y señoritas que las tarjetas sólo les serán dadas si personalmente ellas vienen a retirarlas, con el fin de evitar asistan personas para las cuales no están dedicadas estas reuniones.

COMPAÑIA DE CONSUMIDORES DE GAS
DE SANTIAGO

Si su estómago anda mal,
hágalo andar bien con las infalibles
PILDORAS JAPONESAS

El Purgante vegetal
mas suave y eficaz

Señora

Por qué no dejar flamante su sombrero con el barniz de la Mercería Agustinas.
AHUMADA 42

TEATRO MUNICIPAL
HOY DOS FUNCIONES — DIRECTOR: J. FALCONI

3.30: 8.a MATINEE DE ABONO
Acontecimiento artístico:
Cavallería Rusticana
B. Scacciati, N. Piccaluga, A. Granforte, M. Fantuzzi, M. Pancrazi
I Pagliacci
I. Quaiatti, N. Piccaluga, A. Granforte, A. Disiervi

9 P. M.: 33.a NOCHE DE ABONO
Estreno de
Fausto
ópera baile en 5 actos, de C. Gounod.
B. Scacciatti, A. Márquez, A. Pilotto, L. Ferroni, M. Fantuzzi
Bailes característicos por la troupe Michalowski-Grabinska.

Pinturas, Esmaltes, Barnices, Brochas
PRECIO BAJO
MERCERIA MATAS
CASA FUNDADA EN 1886
DELICIAS 2780, PORTAL EDWARDS

Consejos para
Economizar Gas
en las Cocinas

1.o Cuando el agua principia a hervir DISMINUYA INMEDIATAMENTE LA LLAMA, hirviendo a borbotones se gasta nueve veces más gas que con un hervor suave y no se adelanta nada, antes al contrario, los guisos se arrebatan y pierden su sabor.

2.o Las ollas deben estar siempre tapadas; si se tienen destapadas se gasta cinco veces más gas.

3.o No caliente una gran tetera de agua, cuando sólo necesita una o dos tazas.

4.o No coloque una olla chica en un quemador grande, porque pierde inútilmente calor.

5.o El quemador del horno gasta más que los otros quemadores, aprovече cada vez que lo encienda para poner en él varias cosas.

Cumpliendo estas cinco condiciones y con el precio bajo del gas, ninguna cocina con otra clase de combustible puede hacer competencia a la cocina a gas.

COMPAÑIA DE CONSUMIDORES DE GAS
DE SANTIAGO

Oleomaltol
el mejor tónico para convalecientes de grippe; a base de Bacalao, Malta, Pancreatina y Fósforo, vende
"Farmacia Inglesa"
SAN DIEGO N.o 1118
(Próximo Av. Matta)
Manuel Andrade

RELOJES PULSERA
Maletines de plata y joyas finas, vendo con grandes
FACILIDADES DE PAGO
sin recargo de precio. Entrega inmediata. Se envía muestrario a domicilio.
M. S. — CASILLA 3616

¡Señoritas y Jóvenes!
Malgastaréis tiempo y dinero estudiando con aficionados incapaces de prepararos.
Dirigíos a la antigua Academia "PITMAN" si queréis ser perfectos taquígrafos-corresponsales en corto tiempo.
Clases individuales y colectivas, diurnas y nocturnas. Profesorado titulado; largos años práctica.
MAULE 1075

LA MAISON
GUALTIERI
Ruega a sus distinguidos clientes pasar a ver el nuevo lindo surtido de encajes y sombreros que acaba de llegar.

ULTIMOS LIBROS
RECIBIDOS RECIENTEMENTE EN NUESTRO DEPARTAMENTO
LIBRERIA 2.o PISO

FEIJOO. — Teatro Crítico Universal.
ESPRONCEDA.—El Diablo Mundo.
FERNANDO DEL PULGAR.— Claros Varones de Castilla.
ROBERT BARR.— Lord Stranleigh Millonario.
ROBERT W. CHAMBERS. — El Ideal de la Vida.
ALFREDO DE MUSSET. — La confesión de un hijo del siglo.
SEIGNOBOS. — El Método Histórico aplicado a las ciencias.
GERONIMO BOCCARDO.— Historia del Comercio de la Industria.
ERNESTO RENAN.—Estudios de Historia Religiosa.
LEON DUGUIT.—Manual de Derecho Constitucional.
FRUCTUOSO CARPENA. — Antropología Criminal.
GERMAN GARCIA.—Encantiño.
FRANCISCA HERRERA Y GARRIDO.—Pepiña.
FCO. VILLAVERDE Y ZUBELDIA.—Telefonía sin hilos.
MANUAL DE RADIOTELEFONIA.
J. P. MULLER.—Mi sistema para hombres y señoras.
F. SANTIVAN.— Robles, Blume & Cía.
CHILE.—Geografía Económica.
MIGUEL LUIS AMUNATEGUI.—En la puerta de la iglesia.

Gath & Chaves Ltd.

Fábrica de Muebles Finos
Surtido en Géneros a Precios Convenientes
LLULL Hnos. y Cía. Ltda.
MERCED 386

Hotel HELVECIA
AGUSTINAS 978—CASILLA 3095
Atendido por sus nuevos dueños, ofrece pensión mensual, $ 300. Habitaciones confortables y buen servicio de mesa.
Abonos mensualess $ 2.50 por cubierto, con vino

FALLA

Similar seda 1 metro ancho ..$	10.00
Tuxor de hilo color crudo ...$	6.00
Moiré similar seda regalo ...$	10.00
Marrocain hilo estilos búlgaros .$	6.95
Tuxor hilo dibujos egipcios ...$	8.00
Tejido malla gran novedad . .$	10.00
Velos suizos bordados y plateados$	12.00
Velos esponja calidad finísima ..$	10.00
Velos calados muy finos. . . . .$	8.00
Velos bordados rica calidad ..$	10.00
Popelinas similar seda finitas .$	6.50
Velos ingleses estilos chinescos$	6.95
Crepe suizo clase extra . . . . .$	6.95
Muselinas finas con pajaritos. ..$	5.00
Foulares pintados similar seda .$	6.95
Tuxor crudo con medallones . ..$	9.00
Esponjas finas dibujos bonitos ..$	6.95
Esponja negra color firme . ..$	8.00
Esponjas colores medio luto .. ..$	10.00
Tobralco camisas similar seda .$	8.50
Popelinas mercerizadas gran moda.. .. ..$	10.00
Organdí 1.20 ancho regalo. .. ..$	2.90
Organdí calidad la mejor .. .. ..$	4.00
Esponjas francesas muy ricas ..$	5.95
Crepe hilo y seda ganga .. ..$	5.00
Gabardinas de hilo gruesas .. ..$	6.00
Bengalina de hilo negra .. .. ..$	3.80
Tuxor de hilo 1 metro ancho .. .$	5.00
Cantón blanco muy bueno . .. ..$	2.00
Gasa cristal ancho 1.20 .. ..$	3.00
Gasa cristal clase mejor .. .. ..$	3.50
Gasa cristal muy buena.. .. .. ..$	4.00
Brin cañamazo saldos .. ..$	3.50
Bengalina de hilo mercerizado .$	6.00

Trueba, Villa y Co.
BANDERA 702 esq. ROSAS

ENLACE MORANDE VERA.

QUIROGA — CONCHA

LOS NOVIOS DESPUES DE LA CEREMONIA RELIGIOSA REALIZADA PRIVADAMENTE EN LA TARDE DE AYER EN CASA DE LA NOVIA

JUNTA DE VECINOS.— El almuerzo de hoy en honor del nuevo Directorio.— Hoy a las 12.30 P. M., tendrá lugar el almuerzo con que los vecinos de las comunas 7.a, 8.a, 9.a y 10.a de esta ciudad, festejan al nuevo Directorio de la Junta de Adelanto Local de estos barrios y la personalidad jurídica concedida por el Supremo Gobierno.

Esta reunión social se verificará en la Escuela Olea Avenida Matta 907.

Han sido especialmente invitados a esta manifestación el señor Intendente de la provincia don Alberto Mackenna S., Primer Alcalde don Rogelio Ugarte B., Director de la Junta de Pavimentación Fiscal don Jorge Calvo M., Prefecto de Policía don Julio Bustamante, Sub-Prefecto don Carlos Dinator, representantes de la prensa y otras distinguidas personalidades.

IN-MEMORIAM.— El Martes 9 del presente se dirán misas por el descanso del alma de la señora Margarita Riveros de Madariaga en la Iglesia de los Padres Capuchinos, en el altar de San Antonio, las misas de 6, 7, 8, y 9.

—Mañana Lunes 8, primer aniversario del fallecimiento de la señora Amelia Puelma de Reyes, se dirá una misa por el descanso de su alma, en la Iglesia de San Vicente de Paul a las 9.30.

DON JOSE ROSARIO HERMOSILLA.—Se encuentra delicado en esta, don José Rosario Hermosilla.

OPERACION.— Con feliz éxito ha sido operado el señor Raúl Labbé Zubicueta.

SOCIEDAD DE CONFERENCIAS. — Como hemos anunciado mañana Lunes se efectuará a las 6.30 de la tarde la conferencia que sobre "La crisis política chilena y la realización de la República" dará el conocido estadista señor Alberto Edwards. Damos el sumario de dicha conferencia.

Realidad de una crisis política en Chile.—No siempre el tiempo pasado fué mejor.— Optimismo y pesimismo.— La selección del personal político.— El cohecho electoral, sus deficiencias y sus ventajas como instrumento de soberanía.— La realización de la República y los programas de los Partidos. — Causas del desprestigio de la aristocracia como fuerza política.— El reformismo ideológico causa de la impotencia y parálisis en los Gobiernos.— La revolución de 1891 y sus consecuencias sociales. — Nuevas y más peligrosas orientaciones de los realizadores de la República.— Fundamentos racionales y sentimentales de la mística democrática.— Qué debe entenderse por orientaciones republicanas.— Conclusión.

El señor Edwards ha cedido gentilmente el producto de esta conferencia para efectuar los gastos de una próxima audición literaria-musical que se efectuará en esta Sociedad.

Las entradas se venden en la librería Nascimento.

COMEDIA

"Las libélulas" constituye un verdadero imán para nuestro público, pues cuando sube a escena el teatro se llena de espectadores entusiastas, que aplauden con interés y siguen la obra en todos sus detalles. Inés Berutti, que hace una tan gentil creación en el rol de Tutú, Aurora Feción en el rol de Tutú, Aurora Ferrandiz, Gonzálvez, Albadalejo, Sánchiz y Crespi, dominan sus papeles y saben sacar partido del libreto en forma por demás encomiable. Por trigésima cuarta vez hoy en la noche se repite.

En la matinée se pondrá en escena la brillante opereta "La princesa de las Czardas", que es uno de los mejores éxitos del conjunto que dirige Inés Berutti.

Y en la vermouth social se repetirá 'La mazurka azul", la inspirada partitura de Lehar, en la que tan destacada actuación tienen, a más de Inés Berutti, la tiple Aurora Ferrandiz, Sánchiz, Gonzálvez y Albadalejo.

"LA DAMA DE FRAC" IRA EL MARTES

"La dama de frac", la vistosa opereta que ensaya ahora la Compañía Berutti, será estrenada el Martes en el Comedia. Según nuestras informaciones, esta opereta—por el estilo de "La danza de las libélulas"—es una obra a base de música alegre, mucha luz, lujosos vestuarios y fastuosa presentación escénica, que es lo que actualmente atrae al público, por lo que se espera de ella un verdadero éxito.

En la obra, los roles principales estarán a cargo de Inés Berutti, Aurora Ferrandiz, Gonzálvez, Sánchiz, Albadalejo, Serrano y Ríos Páez, el actor cantante que debutará ese día.

LA COMPAÑIA MENDEZ DA HOY TRES FUNCIONES

La representación de "El gran bajá", fantasía lírica de Mendizábal y Loygorri, música de los maestros Fuentes y Camarera, atrajo un público que llenaba totalmente el American y que aplaudió con entusiasmo la correcta versión que hicieron los elementos de la compañía Méndez.

Salud Rodríguez, Carmen Palacios y Pilar Lezica dieron realce a sus roles, manteniéndose en la misma línea durante el trascurso de toda la obra.

Los bailables de Hortensia Arnaud, la artista mimada de los habitués del American, fueron repetidos.

Montenegro, que hacía el protagonista, estuvo gracioso y oportuno, lo mismo que Montero en el del español Frescales.

Hoy la compañía dará tres funciones. Matinée, con rebaja del 50 por ciento en los precios, poniéndose en escena "Las hijas del placer" y "Las musas latinas".

En vermouth van "Las musas latinas" y 'El gran bajá" y en la noche estas mismas obras, yendo "El bajá" en primera.

—El Martes, estreno de la revista de gran aparato, letra de Manuel Moncayo, música del maestro Penella "El paraíso perdido".

GLORIA GIL REY DEBUTA HOY EN VERMOUTH EN EL UNION CENTRAL

El Unión Central, teatro que había permanecido cerrado desde la ida de la compañía de operetas Soler-Vela, reabre hoy sus puertas con un espectáculo elegante y distinguido, como es el que presenta la gentil tonadillera Gloria Gil Rey.

Esta artista, una verdadera actriz de la canción fina y de la tonadilla de buen gusto, ha triunfado en todos los escenarios de España y ahora, en este primer viaje que hace a América, ha logrado imponerse ante públicos tan difíciles como el de Montevideo y Buenos Aires.

El programa de la debutante está formado por las más modernas composiciones de los músicos españoles y serán una verdadera nota de arte.

Gloria Gil Rey trabajará hoy en vermouth y noche y no dudamos que la gentil artista triunfará como en los demás escenarios en donde ya ha actuado.

SANTIAGO

Un escogido programa anuncia para hoy Domingo la compañía Serrador-Marí. Matinée, 3 P. M., la notable comedia española en 4 actos "La casa de la Troya".

Vermouth social, 6.15 P. M., éxito de la comedia estrenada últimamente por esta compañía, titulada "Los misterios de Laguardia".

Noche, la hermosa comedia de Paso y Abati, 'No te ofendas, Beatriz", de gran éxito por esta compañía.

En la próxima semana, "La señora Presidenta", celebrada comedia del teatro francés.

Pronto "El corazón ciego", alta comedia en 4 actos de Martínez Sierra, que será estrenada en el beneficio de la primera actriz Nora Serrador.

LA CONFERENCIA DE JOAQUIN EDWARDS BELLO, MAÑANA EN EL ESMERALDA

Intenso entusiasmo ha despertado en nuestros círculos intelectuales y entre los obreros el anuncio de la conferencia que dará don Joaquín Edards Bello, mañana en la noche, en el Esmeralda.

El título de la conferencia es "Sociabilidad chilena" y dentro de los múltiples puntos que en ella se incluyen merece especial mención el acápite "Politiquería y fascismo", que tanta actualidad tiene en estos momentos.

El programa será complementado con buenos números de concierto y variedades.

Las localidades están en venta en la boletería del teatro, en el Restaurant La Goleta, en las zapaterías Soviet y en la Unión Andaluza.

LA SEÑORA ACEVEDO HERNANDEZ CANTA MAÑANA EN EL ESMERALDA

En la función de gala que tendrá lugar mañana en el Esmeralda, en la que el novelista y periodista chileno Joaquín Edwards Bello da una conferencia sobre las más palpitantes actualidades mundiales, cantará esta artista del conjunto de pantomimas criollas que debutará próximamente. Esta artista, como se ha dicho, se ha dedicado a cantar la tonada chilena. En esta velada cantará un "triste chileno" y un par de canciones picarescas y chispeantes, que serán apreciadas por el culto público que, seguramente tendrá el gran escritor que hablará. El conjunto criollo ensaya diariamente; se ha hecho pintar decorados apropiados y también se ha cuidado de que las satrería corresponda a la índole de obras que se representarán, que, como hemos publicado, serán sainetes rápidos.

PROGRAMAS DE HOY

MUNICIPAL.— Compañía Lírica Italiana, Matinée.

COMEDIA.—Compañía de Operetas Inés Berutti. Matinée "La Princesa de las Czardas". Especial "La mazurka azul" y noche "La danza de las libélulas".

SANTIAGO.— Compañía de Comedias Serrador-Marí. Matinée 'La casa de la Troya". Especial "Los misterios de Laguardia". Noche "No te ofendas, Beatriz".

AMERICAN.— Compañía de Revistas Méndez. Matinée "Las hijas del placer" y "Las musas latinas". Especial y noche "Las musas latinas" y 'El gran bajá".

UNION CENTRAL.— Especial y noche, presentación de la tonadillera Gloria Gil Rey.

MUSICA

TEATRO MUNICIPAL

El éxito de "Loreley"

Hoy, en 8.a matinée de abono: "Cavallería Rusticana", "I Pagliacci". — En la noche: "Fausto"

En el drama lírico el maestro Catalani, a pesar de haber escrito muy poco, logró impresionar a los públicos de su tiempo y a los de esta fecha. "Loreley" es una hermosísima página musical que puede calificarse como iniciadora del género lírico moderno; junto a la melodía genuinamente italiana, se deja sentir el romanticismo clásico en la frase dominante; la orquestación, nos revela que el genio de Wagner hizo vibrar al maestro Catalani con todo el valor sentimental que tiene su personalidad.

La presentación que hizo anoche la Compañía Lírica de esta hermosa obra, fué muy correcta; y pocas como ella tienen mayores dificultades para los artistas que la interpretan, existiendo pasajes en que la masa orquestal desarrolla un tema y el artista lleva una frase melódica que pudiéramos llamar distinta y que es la que canta en todo un hermoso conjunto.

A través de todas las crónicas que hemos hecho acerca de las interpretaciones y condiciones vocales de cada uno de los artistas que forman la compañía, hemos agotado para algunos nuestros elogios y para otros, el público se ha encargado de aquilatarlos y no ha sido casi necesario analizarles. Por esto no es ya difícil emitir opiniones que pudieran ser nuevas respecto a bondades. Así por ejemplo el tenor Nino Piccaluga que se ha desempeñado en todo momento en forma irreprochable, hizo anoche su papel de Walter, confirmando siempre el elogioso juicio que nos formamos desde sus primeras presentaciones. Un artista como él, no necesita ya del análisis; hemos dicho que tiene la facultad especial de encarnar sus personajes con toda la vida que requieren; tiene una voz hermosa y muy agradable; lo acompañan su figura y los detalles más insignificantes en sus valiosas "tenidas". Cada uno de los trozos que cantó anoche pareció una nueva revelación del artista; en su favor estaba esa melodía triste que supo decir Catalani y que es la razón primordial del porqué los públicos gustan de su obra.

Esta misma razón del sentimiento triste que nos atrae por una especie de acción refleja con nuestros interiores hizo que todos los intérpretes de "Loreley" brillaran en sus partes. Todo eso puede la pintura musical que se hace de nuestra psicología íntima. Ida Qualatti en su delicado papel de "Loreley" estuvo muy bien. Supo hacer esa vida fantástica a que la muchachita privada de un ideal grande se entrega para obtener perfección hasta por los medios de la hechicería. Y le juró amor al "Rhin", yéndose a juntar con sus ondinas y cantó la decepción y dijo las palpitaciones de un corazón que supo del amor y que quedó privado para siempre de calmar sus ansias.

Helena Gagliasso estuvo muy acertada. Su voz que hemos calificado de poco volumen, tiene timbre muy agradable. Alcanzó un especial lucimiento, gracias a que la partitura en lo que a ella correspondía estaba acorde con la dulzura metálica de sus sonidos; su afinación es perfecta y la media voz llega a confundirse con la del instrumento que dice también sus palabras.

Angelo Pilotto, que tenía en el reparto de las primeras figuras obra un papel importante, completó en muy buena forma. No hemos excusado nuestros elogios a lo agradable de su voz, que en los trozos más melodiosos alcanza una belleza especial. Su actuación escénica estuvo también muy correcta.

El cuerpo de bailes que tenía una participación importante, hizo la danza de las ondinas en una forma sugestiva y original. Vera Grabinska y Pierre Michaelowsky dieron un atractivo especial al tercer acto; ella, delicadísima en su figura y en sus interpretaciones hizo realzar la concepción artística.

La orquesta, que en la obra es lo que da mayor carácter al drama lírico, hizo una ejecución en todo el mérito musical que encierra la partitura. La concertación del maestro Falconi y su batuta admirable dieron a la velada de anoche, el mérito de lo excepcional.—**M.**

Para hoy se anuncian dos interesantes funciones en el Municipal.

En 8.a matinée de abono se anuncia 'Cavallería Rusticana", que tendrá como intérpretes Bianca Scacciati, Nino Piccaluga, Apollo Granforte, M. Fantuzzi, R. Pancrazi.

A continuación se representará "I Pagliacci", cuyos intérpretes serán Ida Quaiatti, Nino Piccaluga, Apollo Granforte y A. Disiervi.

Para esta noche, en 33.a noche de abono, se anuncia el estreno de 'Fausto", con Bianca Scacciati, Antonio Márquez, Angelo Pilotto, Luigi Ferroni, M. Fantuzzi y R. Pancrazi.

Mañana, descanso.

CONCIERTO SINFONICO LUIS S. GIARDA

Mañana, a las 6 P. M., tendrá lugar en el Teatro Unión Central el concierto sinfónico en que el maestro Luis S. Giarda dará a conocer su poema sinfónico "Mas allá de la muerte".

Existe gran interés por escuchar esta obra del maestro Giarda, que ha sido laureada últimamente, lo que junto con el prestigio de que goza en nuestros círculos musicales como compositor lo justifica aún más.

El señor Giarda, desde la dirección del Conservatorio Nacional de Música, en donde ha tenido una actuación brillantísima y desde las salas de audiciones en donde él ha

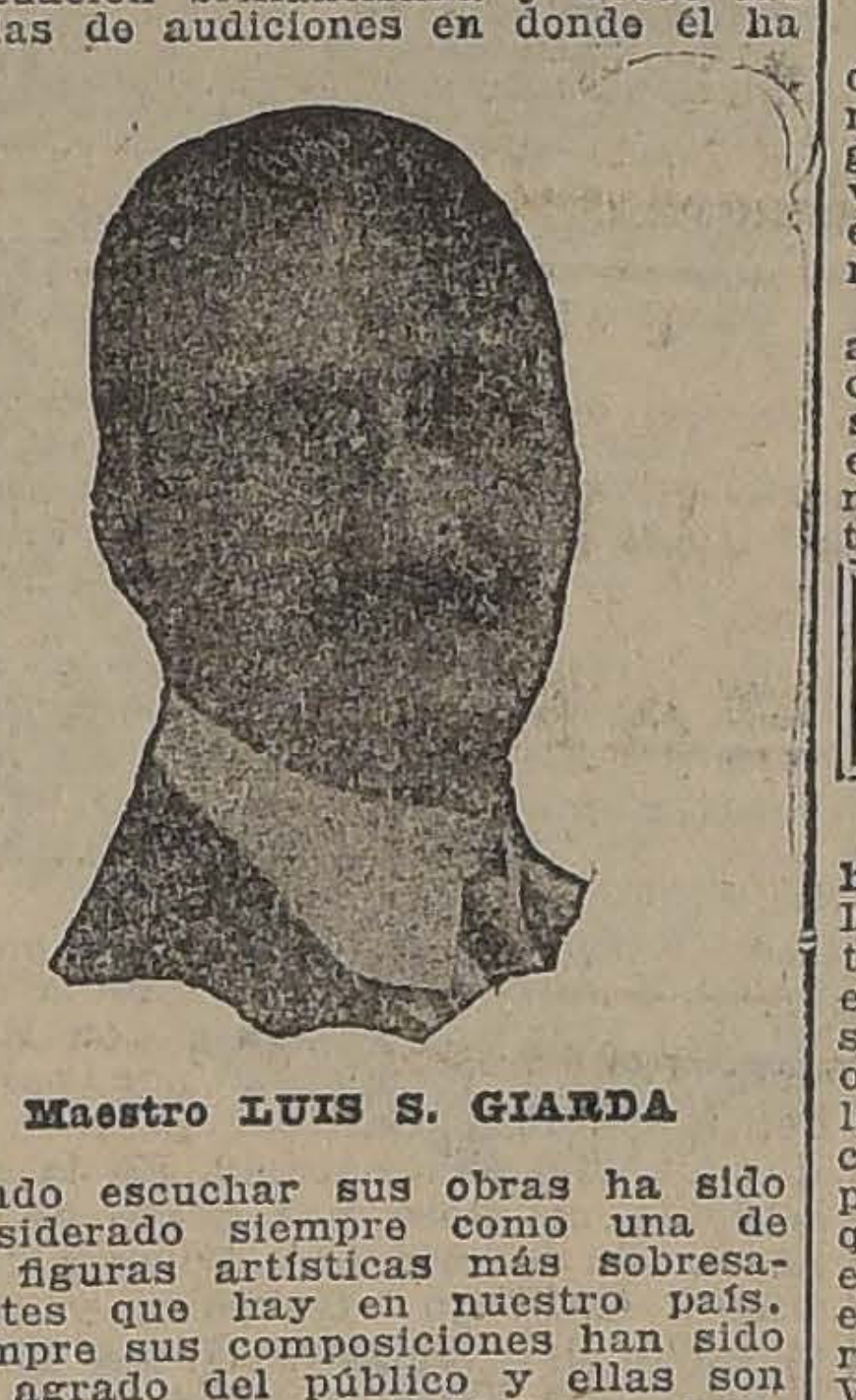

Maestro LUIS S. GIARDA

dejado escuchar sus obras ha sido considerado siempre como una de las figuras artísticas más sobresalientes que hay en nuestro país. Siempre sus composiciones han sido del agrado del público y ellas son de todo género: sinfónicas, para piano; violín y piano; canto, etc., etc.

Es, pues, de esperar que el concierto de mañana constituya un verdadero acontecimiento

UN TRIO INTERESANT

En la próxima semana sentará en nuestra capital compuesto por los señores Bruning y Pelz; piano, violín llo, respectivamente, que ciertos habrá de obtener buena acogida de parte de tros círculos musicales y cos.

Oportunamente daremos detalles de esta interesante que se anuncia.

UNA DISTINGUIDA MAE DE CANTO

No hace mucho tiempo oportunidad de dedicar algunas nicas encomiásticas para la guida maestra de canto, vira C. de Joannes, que en nuestra capital algunas más distinguidas alumnas.

La señora de Joannes ha a radicarse a Santiago y ciertos de que sus interesa señanzas serán aprovechadas el numeroso grupo de jóvenes nuestra sociedad que gustan te arte.

NOTICIAS CINEM TOGRAFICAS

SALA IMPERIO

Los cuatro grandes espectác hoy. — Como de costumbre, Imperio ofrecerá en el día de hoy tro grandes funciones, de espectáculos, algunos múltip su carácter como por el núm obras que contienen, como la matinée, que reune, bajo carácter de cómico y deporti películas. Uno de los matchs que más han llamado la atenc el mérito de ambos contendores el campeonato que se discut realizado últimamente entre Wilde y Pancho Villa, el boxeador filipino, ligero como dilla y dotado de una cultura y de una escuela de boxeo adm

Los títulos de las humor esta matinée son "Pólvora a "Viento en popa", "Ir por casa casado", y "Coqueteando con gra", que son, sin duda, las yor hilaridad.

En la sección selecta, a las M., se reexhibirá la superpro del pasado Miércoles de moda, dramático-constructiva y del gran Thomas H. Ince, "¡Y hay todavía quién duda de que interpretan Lloyd Hughes ty Ross Clark.

En las funciones de lujo,

ALHAMBRA y VICTORIA, HO

3 — FUNCIONES — 3

MATINEE DOBLE.— Cuarta función de la serial cu

Carlos, el Remachador

Creación de CHARLES HUTCHISON y MARGARITA CLA TON.

A continuación el match KILBANE-CRIQUI, por el cam nato mundial peso pluma y actualidad Pathé News, co erupción del Etna.

ESPECIAL.—FUNCIONES DE MODA.—NOCHE

Estreno social por la encantadora y delicada actriz MA GARITA CLARK;

Revoltillo Matrimonia

Hermosas toilettes de lujo deslumbrador.

Tableados y Acordeón

FABRICA DE TEJIDOS DE PUNTO
"LA SANTIAGUINA"
San Diego 107. — Teléf. 3551

Tejidos a Maquina

Modelos de gran novedad en
LANA Y SEDA
ENCONTRARAN
7 SAN DIEGO 7
EL OSO POLAR
Especialidad en hechuras.

POLICLINICO

Necesito 2 piezas barrio, San Diego — Avenida Matta. E. H. H., CORREO 3

GRANDES

oportunidades para las Fiestas de la Primavera

PRECIOS SUMAMENTE BAJOS

— HAY —

Tarlatán fantasía con plateado y dorado; Tarlatán liso; Cretona Egipcia; Satín Floreado; Mesalina Búlgara; Raso Fantasía; Antifaces y todo lo necesario para trajes de fantasía.

GALERIA DE NOVEDADES

21 DE MAYO 511.—MONJITAS 879

CASA ABOGABIR

TEATRO AMERICAN CINEMA

Arturo Prat y Alonso Ovalle
Emp. Ansaldo, Queirolo y Cía.

HOY DOMINGO 7 OCTUBRE DE 1923

Matinée a las 3. LAS HIJAS DEL PLACER y LAS MUSAS LATINAS.

Precios rebajados. — Platea 4.— Balcón $ 2.— Anfiteatro $ 1.— Niños platea $ 2

Vermouth a las 6 en punto. EL GRAN BAJA y LAS MUSAS LATINAS.

Noche a las 9 1/2. LAS MUSAS LATINAS y EL GRAN BAJA.

TEATRO MINERVA

Gutazar y Aguirrebeña
San Pablo esq. Chacabuco

T. MINERVA
San Pablo esquina Chacabuco
— HOY —

Matinée, a las 3
Fin de la colección de cuentos boxeriles,
SONANDO EL CUERO
por Reginaldo Denny; y la grandiosa producción Fox,
EL BUQUE INFIERNO
por Magdalena Traverse.

Especial, 6.15
1.a función de la gran serial francesa,
LA NUEVA MISION DE JUDEX
y la graciosa comedia titulada,
LA MUJER PERFECTA
por Constance Talmadge.

Noche, 9.30:
La grandiosa producción de los tiempos de Napoleón I,
EL ALFILER NEGRO
y Constance Talmadge en
LA MUJER PERFECTA

música para orquesta Y BANDA

ofrezco a los maestros de orquestas y aficionados de música. Existencia de 30 mil piezas. Pídanse Catálogos a

MAX THIEME

Santiago, Casilla 630, o Bellavista N.o 87, frente Puente Purísima

EXCELSIOR - Teatros - Hoy - PROVIDENCIA

Matinée doble a las 2.30.—"LA CASA DEL TALENTO", por EL TURNIO y 2.a función de "CARLOS EL REMACHADOR", por Charles Hutchison.

ESPECIAL Y NOCHE

La Juventud Triunfa

y HAROLD LLOYD en una de sus mejores creaciones,

GUARDA ABAJO

Matinée doble a las 3.
FIN de
Entre fieras y Salvajes

ESPECIAL Y NOCHE

¿Porqué cambiar de Esposa?

por GLORIA SWANSON, BEBE DANIELS y TOMAS MEIGHAN.

T. Av. Matta

HOY: TRES ESPLENDIDAS FUNCIONES

Matinée: doble atracción, a las 3 P. M.,

FASCINACION

por MAE MURRAY y cómicas Mack - Sennett.
Especial, 6.30. Noche, 9.30.

Estreno precioso por la divina Catalina Mac - Donald.

Pasado que Atorment

CREMA DERMINE
SE IMPONE

TEATRO COMEDIA

EMPRESA ERNESTO BOUQUET
Gran Compañía Española de Operetas Inés Berutti

HOY DOMINGO 7 OCTUBRE, HOY
Matinée a las 3.15. Por última vez
LA PRINCESA DE LAS CZARDAS
Vermouth a las 6.15.
LA MAZURKA AZUL
Noche a las 9.15. 34.a representación.
LA DANZA DE LAS LIBELULAS

TEATRO SANTIAGO

EMPRESA ERNESTO BOUQUET
Compañía Española Moderna de Comedias Serrador - Marí

HOY DOMINGO 7 OCTUBRE, HOY
Matinée a las 3.15.
LA CASA DE LA TROYA
Vermouth a las 6. Gran suceso
LOS MISTERIOS DE LA GUARDIA
Noche a las 9.15.
NO TE OFENDAS, BEATRIZ

-HOY-
6.20 y 9.20
PLATEA $ 2.50

AVENIDA
Vicuña Mackenna 624
CIA. CINEM. ITALO-CHILENA

Reuniones sociales de moda.— Funciones fuera de abono

EL RECIO DRAMA DE IBSEN:

HEDDA GABLER

La más acabada creación pasional de

ITALIA MANZINI

Obsequio de boletos para la rifa de un auto.

SELECTA 4.45
La Nueva Misión de Judex
4.a función

MATINEE MONSTRUO A LAS 2.30
Ben Turpin (El Turnio) en
"La Casa del Talento"
Eddie Polo en "Por toda la vida"

SEÑORA
GRABE EN SU MEMORIA QUE LA
Tintorería New-York

No tiene ninguna Sucursal y que únicamente recibe trabajos de teñidos y limpiados químicos en su Fábrica y única Casa

SAN FRANCISCO 223, 225, 227, 229

TERCERA CUADRA. — NO ANTES
TELEFONO INGLES 536, CENTRAL
Teñidos de negro a cualquier color claro.

TINTORERIA Y LAVANDERIA QUIMICA NEW YORK

NO NOS CONFUNDA

TEATRO REPUBLICA
HOY ESPECIAL 6.30 Y NOCHE 9.30

ME COMPROMETO A MORIR

Sublime drama pasional de las más altas esferas sociales. Creación de ANITA STEWART

Matinée 2.30: Douglas Fairbanks en S. M. El Americano y Carlos el Remachador, episodios 4.o, 5.o y 6.o

Rebaja de Precios
— EN —
SOMBREROS
ADORNOS y FANTASIA
por cambio de dueño.
AUX MODES DE PARIS
COMPAÑIA 1033
Al llegar a la plaza.

HOY MATINEE

A LAS 3 P. M.

La colosal vista

:: Una Expedición a la :: Terrorífica Isla de Borneo

y la mejor creación de la adorada

CONSTANCE TALMADGE

La graciosa comedia

LA MUJER PERFECTA

SPLENDID - HOY

Dirección Max Glücksmann. — Huérfanos 1048. — Teléfono 2815

HOY A LAS 5 P. M.

Sangre Azul y Carne Roja

por MILTON SILLS.

A las 9.30

En Nombre de la Ley

por RALPH LEWIS y ELLA HALL

6.30 y 10.30

FUNCIONES DE GRAN MODA — ESTRENO DEL SUBLIME ROMANCE DE AMOR Y JUVENTUD

NANCY

REALART. Creación suprema de la fascinadora

BEBE DANIELS

Bebe Daniels

POLITEAMA

— HOY —

MATINEE: "S. M. el Americano", por Douglas Fairbanks, y "EL GRINGO DIABLO"

—o—

SELECTA: — "VER ES CREER" por Viola Dana.

—o—

Especial y Noche:

"SANGRE AZUL Y CARNE ROJA" drama pasional por el varonil MILTON SILLS

ODEON

— HOY —

MATINEE: "S. M. el Americano", por Douglas Fairbanks, y la segunda función de "LA GUARIDA DEL DIABLO"

—o—

Selecta, Especial y Noche

La gran cinta nacional

"TRAICION"

por LUIS VICENTINI

ELECTRA

— HOY —

MATINEE: — "LOS 2 COW-BOYS" y "PICHINCHA"

—o—

Selecta

"FASCINACION"

por MAE MURRAY.

—o—

Especial y Noche: Estreno de la super-producción Paramount

"SANGRE AZUL Y CARNE ROJA"

hermosísimo drama pasional

SPLENDID : MARTES

DIA DE MODA

LA GRAN VISTA QUE USTED NUNCA OLVIDARA

EL CONDE CAGLIOSTRO

la maravillosa vida de JOSE BALSAMO, el enigmático y misterioso cortesano de 1783, que poseía un poder sobrenatural, y que derrumbó el trono de los Borbones de Francia. Obra desarrollada en los aposentos, parques y regios salones del

CASTILLO IMPERIAL DE SCHONBRUN (Viena)

SPLENDID TEATRE

"Nancy", por Bebé Daniels y "Una expedición a los juncales de Borneo". —Como lo podrá apreciar el lector, son magníficos los programas que ofrece el Splendid, en sus diferentes funciones de hoy.

En las de gran moda, especial a las 6.30 y segunda de la noche a las 10.30, será estrenada una lindísima y delicada producción de la acreditada manufactura "Realart", titulada: "Nancy" conmovedor y poético idilio, argumento de absoluta moralidad y gran belleza, basado en una de aquellas novelas de amores y ensueños femeninos, y desarrollada con la más agradable y exquisita poesía. Narrar su hermoso argumento sería restar el lógico interés al espectador, por lo imprevisto, pero podemos afirmar que, pocas veces se ha entrelazado con más arte una serie de situaciones altamente románticas, en una obra cinematográfica. El principal rol está a cargo de la linda y fascinadora Bebé Daniels, una de las más grandes favoritas del público. Los escenarios completan la belleza de esta admirable obra, ya son regios salones, ya encantadores paisajes de artísticas fotografías.

En la matinée, a las 3 P. M., se exhibirá la interesantísima vista del natural, que ha alcanzado un verdadero suceso de éxito, titulada: "Una expedición a los juncales de Borneo". Refléjase la vida de las bestias y las tribus salvajes que pueblan la terrorífica isla de Borneo. Además, se exhibirá la graciosísima comedia de amor, atentados bolcheviquistas y pololeos, titulada: "La mujer perfecta", la mejor de las creaciones de la encantadora adorada Constance Talmadge.

En la Selecta, a las 5 P. M., se exhibirá la sublime super-producción pasional de Jorge Melford, el mismo autor de "La cautiva del caudillo Moro", titulada: "Sangre azul y carne roja", Paramount por el varonil Milton Sills, el genial Elliot Dexter y la hermosa Mabel Julienne Scott.

En la primera de la noche a las 9.30 P. M., se exhibe el conmovedor poema de la vida real titulado: "En nombre de la ley", creación magistral del gran actor Ralph Lewis, secundado por la encantadora Ella Hall.

ALHAMBRA Y VICTORIA

En matinée estos cines presentarán un programa compuesto de las siguientes cintas: "Carlos El Remachador", en los episodios 10.o A la orilla del abismo, 11. La ruta aérea y 12. Entre los rieles, los cuales son interpretados por el atleta Charles Hutchison y la intrépida actriz Margarita Clayton. A continuación va la película del match de box entre Johnny Kilbane y Eugenio Criqui, por el campeonato mundial de peso pluma finalizará la función con la exhibición de la actualidad Pathé News, que representa diversos episodios de actualidad mundial.

En las secciones de moda, especial y nocturna, va el estreno de la cinta titulada: "Revoltillo matrimonial", graciosa comedia social, desarrollada en fastuoso ambiente de lujo, cuyo argumento presenta una historia de interesante desenlace. El rol protagonista de la obra es creado por la gentil y encantadora actriz Margarita Clark, la cual es secundada por un selecto elenco de artistas de primera magnitud.

ATENAS

En la matinée de hoy este teatro estrenará la creación de Wesley Barry, Canillita, titulada: "De los harapos a la riqueza", además va "Truepos que y oficio", graciosa comedia por el ideal Bartolo.

En la tanda Selecta reprisará el exponente de la Associated Producers "Y hay todavía quien duda de Dios", creación de Hobart Bosworth, y Doris May.

En especial y nocturna dará a conocer la obra titulada: "También lloran las fieras", notable producción dramática, de intenso desarrollo, cuyo rol protagonista es ejecutado por el aplaudido primer actor trágico Hobart Bosworth, siendo secundado por un conjunto de sobresalientes estrellas de los escenarios americanos.

IMPERIAL

En matinée va la cuarta función de "Carlos El Remachador", además la cinta del match Kilbane-Criqui, y la actualidad Pathé News N.o 2, cintas todas de interesante desarrollo. En especial y nocturna, presentará un programa doble compuesto de la producción extraordinaria titulada: "Y hay todavía quien duda de Dios", interpretada por Lloyd Hughe y la comedia dramática "Me comprometo a morir", creación de la actriz Anita Stewart.

REPUBLICA

Un programa doble presentará hoy este teatro en matinée. En primer término, va la segunda función de "Carlos El Remachador", en los episodios 4, 5 y 6, además va la creación de Douglas Fairbanks titulada "Su Majestad El Americano". En las secciones de moda, especial y nocturna, estrenará la comedia dramática titulada: "Me comprometo a morir", interpretación de Anita Stewart, además va el estreno de la actualidad Pathé News, cinta que presenta numerosos acontecimientos de gran actualidad mundial, finalizarán ambas funciones con el estreno de la comedia interpretada por Harold Lloyd cuyo título es: "La Maráthon", en la cual es secundado por Bebé Daniels y Cachivache.

PROVIDENCIA

Con la quinta función de la serial "Entre fieras y salvajes", realizará hoy este teatro la matinée, además dará a conocer varias comedias interpretadas por conocidos cómicos de la pantalla. En las funciones especial y nocturna va la producción extraordinaria de la Paramount Picture, titulada: "¿Por qué cambiar de esposas?", notable exponente artístico cuyo desarrollo presenta una trama de gran trascendencia social. Los roles protagonistas son creados por Gloria Swanson y Thomás Mey, ambos rutilantes estrellas de la constelación americana.

trenada la elegante producción social de la Hodkinson, titulada "Los vestidos de las otras", alta comedia de lujo en la forma y de sentimiento en el fondo, que interpreta la grácil actriz Mabel Ballin. Con ella y extraprograma, se estrenará también el "Noticiario Pathé-News N.o 2", periódico cinematográfico de interés indiscutible para el público culto y que contiene alrededor de veinte actualidades mundiales, entre las que se registran algunas sensacionales, vistas de la erupción del volcán Etna, que son la continuación de las presentadas con el Noticiario N.o 1, y además muchas otras noticias gráficas de Europa y Norte-América, cuyo detalle hemos dado en crónicas anteriores y que aseguran a este film noticioso un éxito mayor que el que alcanzó el Noticiario N.o 1, estrenado la pasada semana.

SETIEMBRE Y BRASIL

"¿Cuál es su ideal de marido?", la extraordinaria película dirigida por Mauricio Tourneur, se estrenará en estos teatros en las funciones de hoy. Es un acabado estudio del problema matrimonial y estudia tres ejemplos de ideales femeninos con respecto a marido.

En la matinée del Setiembre se exhibirá la penúltima función de la serie "La guarida del diablo". Además irán "Palabras que queman", por Art Acord, y "La huerfanita", por Pirulita. Esta matinée empezará a las 2.30.

En el Brasil se dará en matinée, a las 2.30 la tercera función de la serie "La guarida del diablo". Además habrá una tanda cómica con "Todo torcido", por Buddy Messinger, "La huerfanita", por Pirulita, y "Esqueletos", por Neeley Edwards.

ESMERALDA

Una matinée monstruo dará hoy el teatro del millón de pesos. Empezará a las 2 y terminará a las 4.30. Se darán la 3.a y 4.a funciones juntas de la serie "La guarida del diablo" y además "La huerfanita", por Baby Peggy (Pirulita) la portentosa estrella de 5 años.

En selecta, a las 4.30 se exhibirá "Bavu", la extraordinaria producción Jewel-Universal que narra los dramáticos amores entre una princesa y un comisario del Soviet. Es una obra de la misma intensidad dramática que "Huérfanas de la tempestad".

En las funciones de vermouth y nocturna se estrenará "Lo que las esposas quieren", drama social interpretado por la bellísima y elegante actriz Ethel Grey Terry. nita", por Baby Peggy, y "Que. 16 Además se darán "La huérfadiga Guillermo", por Neely Edwards.

CREMA DERMINE
REJUVENECE

IRIS

Castro 130. Teléf. Inglés 3766

Hoy matinée a las 2 1/2

Fin de "Sonando el cuero".

Los dramas de aventuras:

"El Código Secreto" y "Los Reyes del Carbón"

por NEAL HART, hermano de W. Hart.

Y las cómicas universales

"Hecho a la Moda" y "Policía del Tráfico"

Especial 6.15. Noche 9.30

Estreno de gran lujo especial para señoritas.

Los Reyes del Derroche

por la hermosa y elegante.

Claire Adams

COLON

Nora del Norte, o "La guarida del diablo", es la obra que da iniciación al programa de la matinée. Se dan los capítulos 7, 8 y 9. Esta pieza se da con la hermosa cinta "La puerta cerrada".

La sección de la tarde, que es de moda entre las familias del barrio, se hace con el importante estreno, "Remembranzas". Esta obra se da acompañada de "La fuerza silenciosa".

IMPERIO

Los mejores espectáculos

Sección Selecta (4.30)

La gran Obra dramático-constructiva, del célebre

THOS H. INCE

¡Y hay todavía quién duda de Dios!

por Lloyd Hughes y Betty Ross Clark.

POLITEAMA

Cuatro funciones dará hoy este teatro: en matinée, "S. M. el Americano", por Douglas Fairbanks, y a continuación la vista "Gringo Diablo"; reprisa en la selecta de las 5, a precios populares, "Ver es creer", divertida comedia por Viola Dana; por la noche y vermouth, presenta dos estrenos: "Sangre azul, carne roja", drama pasional de gran lujo, y la preciosa comedia de amor y gran risa, titulada "Vaya un nene".

DELICIAS

Las tres funciones de hoy. — Con la cuarta función de "La guarida del diablo" se abre el espectáculo de la matinée de hoy; además, se da la cuarta de "Carlos el remachador". Las demás funciones se hacen con un nuevo programa doble, que está formado por dos altas comedias, una de ellas es "La dama velada", hermosa creación de arte que interesa por lo exótico de su argumentación. Al final se estrena "Palabras que queman".

ELECTRA

"Sangre azul y carne roja". — Esta super grandiosa producción Paramount, dirigida por el famoso autor George Melford, que presentó "La cautiva del caudillo moro", es el estreno que presenta hoy en especial y noche este cine. Sus intérpretes, tres grandes astros: Milton Sills, Mabel J. Scot y Elliot Dexter, hacen una creación sorprendente.

En matinée, un estreno absoluto, "Los dos cow-boys", que interpreta Big-Boy. Además, la cómica de Alls St. John, "La pichincha".

En selecto, por última vez, la gran creación de Mae Murray, "Fascinación", que es la obra cumbre de esta excelsa actriz.

AVENIDA

Cuatro funciones ofrece hoy esta sala. En matinée doble, va la creación cómica de Ben Turpin (El Turnio), titulada "La casa del talento"; además, se presentará Eddie Polo en la obra de aventuras de cow-boys, "Por toda la vida".

En la tanda selecta, se estrena la cuarta función de la apasionante novela Gaumont Pax, "La nueva misión de Judex", que está obteniendo un gran éxito.

En especial y noche se estrena el recio drama de Ibsen, "Hedda Gabler", obra en la cual hace su más acabada creación de arte y pasión, la actriz latina Italia Manzini.

ODEON

"Traición", en tres funciones. — En selecta, a las 4.45 P. M.; especial, a las 6.30, y noche, a las 9.30, exhibirá esta concurrida sala de cine el estreno de la mejor de todas las películas nacionales. Nos referimos a "Traición", la cinta de Carlos F. Borcosque, que viene interpretada por Luis Vicentini y Jorge Infante. En matinée, función que comenzará a las 2.30, habrá un notable programa doble, estrenando la segunda función de la serial americana "La guarida del diablo", y la última creación de Douglas Fairbanks, "Su Majestad el Americano".

SECCION MATINEE: (3 P. M.) con Espectáculo Múltiple:

1.o Sensacional encuentro boxeril de peso pluma:

PANCHO VILLA v. JIMMY WILDE

cinco reñidos rounds con knock-out

2.o HAROLD LLOYD

genio del humorismo, en sus cuatro comedias pletóricas de risa:

POLVORA A PASTO", "VIENTO EN POPA", IR POR CAZA Y SALIR "CASADO", y "COQUETEANDO CON LA NEGRA".

SECCIONES SOCIALES DE LUJO, (A las 6.30 y 9.30 P. M.)

Un grandioso estreno HODKINSON-1923

Los Vestidos de las Otras...

Una Comedia "Humana", que contiene todo el desencanto de las manos femeniles que siempre laboraron para la belleza ajena.

EXTRA PROGRAMA:

NOTICIARIO PATHE-NEWS N.o 2

con más de 20 actualidades mundiales de notable interés.

MUNDIAL

"Las víctimas de la ambición", y "La novela de una actriz". — Dos estrenos dramáticos.— A gran lujo y de intensa emoción presenta en sus funciones de especial 6.15 y noche 9.30, este concurridísimo teatro de la Plaza Almagro, ambas películas son de argumento cautivador y muy apropiadas para el público culto que reune este sala. Para la matinée anuncia el doble programa de aventuras "Carlos El Remachador", y "Los hijos de la noche", por Williams Russell.

EXCELSIOR

Un programa doble de intensa atracción, ofrece en sus tres funciones de hoy este concurrido teatro.

Matinée doble: segunda función de la serial "Carlos el remachador" y la hermosa comedia Mack - Sennett "La casa del talento", creación de Ben Turpin (El Turnio).

Especial y noche, programa doble: el delicioso estreno "La juventud triunfa" y el célebre Harold Lloyd en la divertida comedia "Guarda abajo".

"LA PODEROSA"

PROXIMOS SORTEOS

15 DE OCTUBRE

para los Bonos de 2 pesos, con un total de 402 premios, y dos premios mayores de

5,000 PESOS CADA UNO

25 DE OCTUBRE

para los Bonos de UN PESO, con un total de 203 premios y un premio mayor de

5,000 Pesos

BONOS DE PROPIEDAD

Hemos resuelto, de acuerdo con el plan de trabajos y negocios que vamos a desarrollar en el futuro, suprimir el BONO DE 5 PESOS y por lo tanto, el Sorteo de Amortización correspondiente a estos Bonos, a contar desde EL 5 DE NOVIEMBRE PROXIMO.

En reemplazo de estos Bonos de 5 pesos, emitiremos un Bono especial llamado

BONO DE PROPIEDAD

cuyo valor será de 10 PESOS y que estará dividido en CINCO QUINTOS de DOS PESOS cada uno.

Estos Bonos tendrán derecho a participar en un Sorteo que se verificará los días 5 DE CADA MES, con premios muy importantes y vendrán a reemplazar a los Bonos de 5 pesos suprimidos

EL BONO DE PROPIEDAD que emitirá "LA PODEROSA", vendrá a revolucionar todos los sistemas conocidos hasta hoy en Chile y a resolver en forma práctica y sencilla el difícil problema de la adquisición de propiedades económicas e higiénicas, que en la actualidad no están al alcance de las personas de modestos recursos.

El primer Sorteo de los BONOS DE PROPIEDAD se verificará el

5 DE ENERO DE 1924

Se publicarán pronto los detalles completos de este nuevo Bono, que llegará a ser el preferido de todos los hogares, por las grandes ventajas que significará su adquisición.

NECESITAMOS AGENTES

En vista del desarrollo que vamos a dar a todos los negocios de la Sociedad, hemos acordado aumentar nuestra planta de Agentes.

Las personas que deseen servir de Agentes, pueden presentarse en nuestras oficinas MAÑANA LUNES, de 8 A. M. a 12 y de 2 a 8 P. M.

SE EXIGEN DOS RECOMENDACIONES DE PERSONAS HONORABLES, EN CUYO CASO NO SE EXIGIRA FIANZA.. SE EXIGIRA FIANZA AL QUE NO PRESENTE ESTAS RECOMENDACIONES.

"LA PODEROSA"-Teatinos 333

ARTEMIO GUTIERREZ Y CIA.

SELECTA

"Cuando hierve la sangre" y "Las apasionadas". — Pocas veces se han presentado juntas dos películas del mérito, de las que encabezan estas líneas, y que exhibe este teatro en su función nocturna de hoy. Para la especial anuncia "Cuando la sangre hierve", película más emocionante que una serial completa y episodios 4, 5 y 6, de "Carlos El Remachador". La matinée doble la compone "Carlos El Remachador", primera función y la gran película de aventuras sensacionales y luchas sangrientas por Jorge Walsh titulada: "El condenado".

NOVEDADES

¿Y hay todavía quien duda de Dios? —En las secciones de moda, especial y noche de hoy, este teatro presenta a su distinguida clientela una de las mejores producciones extraordinarias presentada por el First National Circuit, titulada: "¿Y hay todavía quien duda de Dios?...." Obra dirigida por el célebre metteur Tos H. Ince e interpretada por valiosos elementos de la escena muda americana. Para la función de la matinée se estrena la tercera función de la sensacional serial Pathé New York, "Carlos el remachador", por el temerario Charles Hutchison; además, se estrenará uno de los mejores programas cómicos de aventuras, Universal, en el cual aparecen "Difícil de lavar", cómica en dos rollos; "Viva la cárcel", cómica en dos rollos; "Siga la fiesta", cómica en dos rollos.

PEDRO DE VALDIVIA

En matinée dará este teatro el fin de "La vuelta al mundo en 18 días" y la hermosa película de aventuras "A todo ful".

En tarde y noche, la vista que relata el amor de una princesa de sangre azul y un comisario bolchevique, titulada "Bavu". Su interpretación está a cargo de los artistas Wallace Beery y Estelle Taylor.

HIPPODROME

Hoy en matinée presenta una interesante función doble, con la segunda jornada de "La guarida del diablo" y segunda jornada de "Carlos el remachador".

En especial va la tercera jornada de "La guarida del diablo"; además, irá "La huerfanita".

En la noche, "El jardín de la voluptuosidad", por Pina Menichelli.

ALAMEDA

La última producción de Thomas H. Ince. — Para nuestro público, son Griffith y Thomas H. Ince, los Directores que constituyen toda una verdadera atracción. Cada vez que se ve en la prensa un anuncio de cualquiera de estos dos artífices, los teatros que las exhiben se llenan de público. Hoy podrá apreciarse esta observación en el Teatro Alameda, que es la sala que estrena la notable y última superproducción de Ince, titulada "¿Y hay todavía quien duda de Dios?", obra que es un verdadero breviario para el espíritu y que constituye un tratado de experiencias. Esta pieza se da en las secciones vermouth y nocturna. Es una función extraordinaria. La matinée se hace con un programa doble: los episodios 10, 11 y 12 de la serial "La guarida del diablo". A continuación se da la graciosa comedia de cow - boys, "El gringo diablo".

AVENIDA MATTA

Las familias del barrio asistentes a este teatro, han tenido oportunidad de apreciar los esfuerzos enormes que está haciendo la Empresa Riderelli para dar pronto término a los trabajos que se ejecutan, y que harán del Avenida Matta uno de los mejores teatros de la capital.

En matinée va "Fascinación", la mejor de las producciones con que se ha enriquecido la cinematografía, y en la que Mae Murray tiene una de sus mejores interpretaciones. Las escenas de esta obra están hechas con todos los recursos de la cinematografía, constituyendo cada una de ellas una verdadera obra de arte. Completa el programa la última producción cómica Mack - Sennett.

En especial y noche se proyecta el drama pasional que más ha cautivado al público: "La famosa Miss Lisle", obra de lujo supremo, cuya historia, húmeda y vívida, se desliza entre gentes de bien. En ella,

FRANKLIN

Las tres funciones de hoy Domingo. —Matinée, estreno de la creación de Hoot Gibson, "A todo ful"; segunda de "La guarida del diablo" (Nora del Norte), la gran bufonada "El niño y la bola" y la comedia "Don Cachete".

Especial, estreno de la cinta Universal en seis actos, "Palabras que queman", creación del atleta Roy Stewart, y cuarta función de "La guarida del diablo".

La nocturna, el exponente de los cuatro grandes, "Su Majestad el Americano", creación del gran actor Douglas Fairbanks. A continuación, "Palabras que queman", por Roy Stewart.

IRIS

Hoy estrena este teatro en la matinée infantil, a las 2.30 en punto, la función final de "Sonando el cuero" por Reginald Denny; los dramas de aventuras "El Código Secreto" y "Los reyes del carbón", por el hermano de William Hart, el simpático e intrépido Neal Hart, y las cómicas por los frescos de la Universal, tituladas "Hecho a la moda" y "Policía del tráfico".

MINERVA

Para las funciones de hoy anuncia esta sala, en matinée, el fin de la hermosa película de cuentos boxeriles, "Sonando el cuero", por Reginaldo Denny, y el hermoso drama de aventuras "El buque infierno", por Madalena Traverse.

En la especial va la creación de Constance Talmadge, titulada "La mujer perfecta", y la producción francesa, "La nueva misión de Judex", primera función.

En la noche, "La mujer perfecta" y "El alfiler negro".

En la sección de matinée infantil, presenta este teatro un variado programa. Se estrena la comedia dramática titulada "De los harapos a la riqueza", creación del precoz artista Wesley Barry, "Canillita"; además, estreno de la chistosa creación de Harold Lloyd, "La Maratón", y la chistosa comedia de cow-boys, por El Turnio, la Chaplina Fazenda, el Ogro y Cara de Callo, "Una revuelta en Tánger".

En la sección de moda a las 6.30 P. M., estreno de la producción Goldwyn, "Recuerdos". Creación de Ruth Miller y Cullen Landis.

En la sección nocturna, a las 9.30 P. M., estreno de la producción Universal Jewell, "Bavu", el famoso drama de Earl Carroll, interpretada por Wallace Beery, Estela Taylor, Forrest Stanely, Silvia Breamer, etc.

Extra programa en todas las funciones, estreno de la actualidad santiaguina "El paseo de los huerfanitos" y otras informaciones de actualidad.

T. Franklin

SAN DIEGO 2015

9.30 - Hoy Noche Hoy - 9.30

Dos extraordinarios estrenos

"S. M. EL AMERICANO", por Douglas Fairbanks, y

Palabras que Queman

por ROY STEWART.

ESPECIAL 6.30:

PALABRAS QUE QUENAN y "NORA DEL NORTE", episodios 10, 11 y 12.

MATINEE A LAS 2.30.

"A TODO FUL", por Hoot Gibson; "NORA DEL NORTE", episodios 4, 5 y 6; y "El niño y la zola" y "Don Cachete".

NOVEDADES - HOY

Especial y Noche

¿Y hay todavía quien duda de Dios?...

Matinee - CARLOS EL REMACHADOR, 3.a función y PROGRAMA COMICO UNIVERSAL

TEATRO

ALAMEDA

Hoy Especial y Noche

EXITO CLAMOROSO DE LA GRANDIOSA PELICULA

¡Y hay todavía quien duda de Dios!

TEMA:

Si en la cumbre más alta estuviera yo ahorcado, un amor infinito me seguiría sí: el amor de mi madre.

MATINEE

Función Doble

Aventuras y Cow-boys

La Guarida del Diablo Episodios 10, 11 y 12

Y un ciclón de bofetones con la comedia

EL GRINGO COW-BOY DIABLO

ESPECTACULOS

Aurelio Valenzuela B. y Cía.

Setiembre y Brasil-HOY VERMOUTH Y NOCHE

Extraordinaria producción de MAURICIO TOURNEUR

¿Cuál es su ideal de Marido?

Algunas mujeres se casan por amor pero ante los rigores de la pobreza sienten que sus ambiciones despiertan y que los trajes, los autos, las joyas etc.,acicatan su deseo. ¿Qué hacer entonces?

Esmeralda-Hoy VERMOTH Y NOCHE Platea: $ 2.00

Lo que quieren las Esposas

Un drama pro-felicidad conyugal, que enseñará a los maridos a comprender a su mujer. Creación de

ETHEL GREY TERRY

MATINEES:

SETIEMBRE: 4.a función de **"La Guarida del Diablo"** y "Palabras que Queman"

ESMERALDA: 3.a y 4.a función de **"La Guarida del Diablo"**

BRASIL: 3.a de "LA GUARIDA", y Comedias

Catalina Mac Donald, hace una creación de su papel Miss Lisle, encantando con su arte de recursos inagotables.

PROIXMOS ESTRENOS

"La princesa de Berania".—Película de grandes conjuntos y de rapidísima acción será estrenada en breve en el Splendid.—Esta cinta alemana que hemos venido anunciando en el último tiempo será estrenada en el Splendid en pocos días más; debemos decir que debido a su índole extraordinaria la cinta ha sido programada por los principales teatros de Santiago, los que prometen con esta producción un bello momento estético y de gran emoción a sus clientes. "La princesa de Berania" es de una marca que ha alcanzado gran éxito en todo el mundo y sus artistas son de la afamada U. F. A. de Berlín. Creemos haber dicho ya que sus principales escenas se desarrollan en el palacio del ex-Kaiser alemán y que su acción es casi ciclónica, con la advertencia que marca estados de alma de aquellos, que como un cataclismo invierten el orden de las cosas y señalan rumbos verdaderamente transitorios y de una honda subgetividad. En esta obra beberán las almas comprensivas una viva lección de humanidad.

"La llama de la vida" por Priscilla Dean y Wallace Beery.—Pocas veces se ha visto un conjunto melodramático más formidable que el que encabezan Priscilla Dean y Wallace Beery en la soberbia película Jewel-Universal "La llama de la vida", que se estrenará el Martes en los Teatros Setiembre y Brasil y el Miércoles en el Esmeralda.

Priscilla Dean es la actriz sin miedo, que no usa sustituto en las más duras y arriesgadas escenas. Ella hace el rol de minera, de trabajadora en las más ingratas faenas de la industria, cuya vida es una noche sin aurora y un trabajar sin placer.

Wallace Beery, el gran actor protagonista de "Robin Hood" y "Bavu" es el minero embrutecido por una vida miserable y por el alcohol.

"La senda del Oregón", por Art Acord.—¿Se acuerda usted de la gran vista de Griffith "El desarrollo de un pueblo"? Del mismo estilo es "La senda del Oregón", producción Universal por Art Acord y Laura La Plante, que será estrenada dentro de poco en los teatros de la sociedad Aurelio Valenzuela B. y Cía.

La conquista de la civilización de los territorios ocupados por los pieles rojas es su tema. Admira el presenciar qué enorme dosis de carácter, de valor y de idealismo se necesitó entre los pioneers del desierto para llevar su obra de progreso afrontando todos los peligros.

"Reverendo Karadura", la más grande creación de Chaplin, después de "El Pibe"—Nos comunica la Empresa del Splendid, el hecho de haber conseguido de sus propietarios la exclusividad de la última creación del popular Charles Chaplin, su más grande interpretación después de "El Pibe", y titulada "Reverendo Karadura", obra que consta de seis grandes actos y que al principio se anunció con el nombre de "El peregrino", pero que su verdadero título es el que dejamos apuntado. Su estreno que constituirá un formidable acontecimiento, se verificará muy luego.

"El conde de Cagliostro", la monumental obra histórica que estrenará el Martes el Splendid.—Inmenso y lógico entusiasmo ha despertado entre nuestra sociedad y público en general el estreno que para sus funciones de moda del Martes anuncia el Splendid y titulado "El conde de Cagliostro", ¿quién de nuestros lectores no conoce al enigmático y misterioso personaje, cuya vida narra la gran obra de Alejandro Dumas? "Las memorias de un médico". "¿Quién no conoce a José Bálsamo, el hombre que no ha muerto y nació en tiempos de N. S. J.?" Es una de las existencias más discutidas e interesantes del siglo XVIII, empleado por los europeos en conquistar la libertad que alcanzaron en 1789 con el triunfo de la Revolución Francesa, y Bálsamo, el hombre de poder sobrenatural, fué el organizador de este movimiento, al que contribuyeron con su oro, todas las masonerías de Europa, América y Oriente.

Interpretación, factor imprescindible para el éxito de una cinta, es en esta obra admirable, a cargo de los grandes actores de la escena muda alemana Reinhold Schunzel y de las lindas Hilde Werner y Fanni Weise, a los que el público ya ha admirado en las grandes cintas alemanas.

Esta monumental producción será estrenada en el Splendid, en las funciones de moda del Martes.

LOS PROGRAMAS DE HOY

IMPERIO.—Matinée: "Match de box Pancho Villa-Jimmy Wilde", "Viento en popa", "Pólvora a pasto" e "Ir por caza y salir casado". Especial y nocturna: "Los vestidos de las otras".

ALHAMBRA Y VICTORIA.—Matinée: "Carlos el remachador", 10, 11 y 12 y "Match riqui-Kilbane". Especial y nocturna: "Revoltillo matrimonial".

ATENAS.—Matinée: "De los harapos a la riqueza" y "Trueque y oficio". Selecta: "¿Cuál es su ideal de marido?" Especial y nocturna: "También lloran las fieras".

IMPERIAL.—Matinée: "Carlos, el remachador", 10, 11 y 12 y "Kilbane Criqui". Especial y nocturna: "Y hay todavía quién duda de Dios" y "Me comprometo a morir".

REPUBLICA. —Matinée: "Carlos el remachador", 4, 5 y 6 y "S. M. el americano". Especial y nocturna: "Me comprometo a morir". La Maratón y actualidad Pathé News N.o 1.

PROVIDENCIA.—Matinée: "Entre fieras y salvajes", fin. Especial y nocturna: "¿Por qué cambiar de esposa?"

MUNDIAL.—Matinée: "Carlos el remachador", episodios 4, 5 y 6 y "Los hijos de la noche". Especial y noche: "Las víctimas de la ambición" y "La novela de una actriz".

SELECTA—Matinée: "El condenado", por Jorge Walsh y primera función de "Carlos, el remachador". Especial: "Cuando la sangre hierve" y 4, 5 y 6 de "Carlos, el remachador". Noche: "Las apasionadas" y "Cuando hierve la sangre".

POLITEAMA.—Matinée: "S. E. el americano", por Douglas Fairbanks, gringo diablo. Selecta: "Ver es creer". Especial y noche: "Sangre azul y carne roja" y "Vaya un nene".

ELECTRA. — Especial y noche "Sangre azul y carne ro... née, "Los dos cow-boys" ... chincha"; selecta, "Fascin... Mae Murray.

NOVEDADES.—Hoy ma... los, el remachador" y ... versal. Especial y noche ... davía quién duda de Dio...

SPLENDID.—Hoy, 6.3... "Nancy" por Bebé Daniels, ... "Una expedición a los ... Borneo" y "La mujer per... las 5 P. M., "Sangre azul ... roja". A las 9.30 "En nom... ley".

AVENIDA.—Tarde "La ... sión de Judex". Noche, "... bler". Mat. "La casa del ...

DIECIOCHO.—Tarde, "... Noche "Bavu". Mat. "De ... pos a la riqueza".

EXCELSIOR.—Tarde y ... juventud triunfa". Mat. "... remachador", 4, 5 y 6.

FRANKLIN.—Tarde y ... labras que queman". Mat. ... rida del diablo", 4, 5 y 6.

HIPPODROME.—Tarde ... "La guarida del Diablo" ... "Carlos, el remachador".

IRIS.—Tarde y noche "... del derroche". Mat., "... cuero", fin.

MINERVA.—Tarde y ... mujer perfecta". Matinée, ... el cuero", fin.

ODEON.—Tarde y noche ... ción". Matinée, "Su ma... americano".

PEDRO DE VALDIVIA.— noche "Bavu". Mat., "La ... mundo en 18 días", fin.

MARTES SETIEMBRE Y BRASIL

PRISCILLA DEAN EN "LA LLAMA DE LA VIDA"

El más emocionante de los melodramas.—Extraordinaria producción Jewel-Universal en 7 actos.— La vida bestial en las minas de carbón, en las que se engendra el odio contra los felices mortales que viven a la luz de sol y saben de belleza, placeres y amor.— Vea Ud., en esta obra una tremenda explosión de gas grisú con derrumbe de túneles e inundación de las galerías.

Es un espectáculo de infierno dantesco, que parece pesadilla y que nunca olvidará.

Setiembre y Esmeralda

Fuera de programa

La Huerfanita

Comedia graciosa y enternecedora, por PIRULITA (BABY PEGGY)

ART ACORD

el cow-boy gigante, superará su triunfo de "Búfalo B...", con

La Senda del Oregón

Es un serie Universal.

MUNDIAL

P. ALMAGRO. — HOY — ESPECIAL, 6.15, Y NOCHE, 9.30

CERRO SANTA LUCI

HOY GRAN BAILE

GRAN ORQUESTA Y BANDA DEL B

EL GRAN ESTRENO DRAMATICO, DE EMOCION, TERNURA, SENTIMIENTO Y SACRIFICIO. — EL BELLISIMO DRAMA ROMANTICO, DE EMOCION INFINITA Y GRAN LUJO

Las Víctimas de la Ambición-La Novela de una Actri

& ALVAREZ - ELECTRO-TECNICOS

77, al llegar a Morandé :-: Casilla 2066
Teléfono 4269

a clase de iluminaciones en carros alegóricos.

MATINEE monstruo y de gran éxito.
Episodios 7.o, 8.o y 9.o de la serial aplaudidísima:

Carlos, el Remachador

y la película sensacional y de aventuras colosales,

LOS HIJOS DE LA NOCHE

BUCKIN

$ 1.80

ES EL CIGARR

que se impone por su precio y

COMPAÑIA INGLI

CREMA DERMINE
EMBELLECE EL CUTIS

—B O X—

LOS MATCHS DE ANOCHE EN EL HIPP

JOE BOYKIN VENCE A CLEMENTE SAAVEDRA POR K

Durante el desarrollo de la pelea, el chileno sufr

Una concurrencia numerosa asistió anoche a los encuentros anunciados en el Hippodrome Circo y que tenían como base el match a doce rounds entre Joe Boykin y Clemente Saavedra.

Se inició la noche pugilística con un preliminar a cinco rounds entre Oscar Román y Manuel Aravena, venciendo este último por retiro al segundo round.

El segundo encuentro estuvo a cargo de Luis Gómez y Alfredo Barceló. Fué un match que logró entusiasmar a la concurrencia por su desarrollo interesante y en el cual logró vencer por puntos el aficionado Barceló.

El encuentro de semi - fondo resultó falto de interés, debido a la superioridad de Artemio Alvarez, el que logró imponerse en el segundo round por K. O. de Kid Thompson.

EL MATCH DE FONDO

A las 11.10 P. M. se presentó al ring Joe Boykin, secundado por Mazzanty, Cipry y D. Mills, siendo seguido pocos momentos después por Clemente Saavedra, que era dirigido por don Felipe Zúñiga, Villagrán y Víctor Contreras.

El señor Luis Alberto Domínguez, anunciador oficial, asignó para los adversarios los siguientes pesos: Boykin, 97 kilos y Saavedra 88.400 kilos.

Cumplidos los trámites de estilo, ante el referee don Alvaro de la Cruz, y en medio de la expectación general de los asistentes, se inicia el **primer round.**

Saavedra es el primero en atacar con su izquierda, que alcanza débilmente al negro, produciéndose una caída del chileno sin haber habido golpe. Boykin trabaja con su izquierda recta, que localiza en varias ocasiones en la cara de su rival.

Un derecho de Saavedra es esquivado por el negro en buena forma, cayendo ámbos en clinch, donde Boykin logra sacar ventaja con golpes a la nuca y al cuerpo. Round de Boykin.

Segundo round. — Esta vuelta se inicia con mayor acometividad de parte de Saavedra, quien parece llevar instrucciones de atacar. Un izquierdo del chileno alcanza a Boykin en la cara seguido de un derecho al estómago que no produce efecto. Clinch nulo. Separados y después de un corto finteo, Boykin coloca su derecha en la mandíbula de Saavedra, el que cae por espacio de 8 segundos. Incorporado, el negro lo recibe con una serie de golpes al cuerpo y a la cabeza, derribándolo nuevamente para levantarse al 9.o segundo. El chileno, completamente desmoralizado, trata de evitar el castigo, cubierto, y afirmado en las cuerdas, donde recibe un sinnúmero de golpes a la nuca que nuevamente lo hacen caer por 9 segundos. Dos nuevos K. D. de Saavedra, en los cuales el referee le cuenta 9 y 4 segundos, respectivamente, ponen término a este round que se puede decir fué el último del match.

Todo esfuerzo hecho por el chileno fué en vano, sus golpes faltos de dirección, no tenían la potencia suficiente para contrarrestar la furiosa acometividad del negro.

Tercero y último round.—Se inicia esta vuelta en la misma forma que terminó la anterior. Saavedra se para de su asiento completamente debilitado, siendo recibido por Boykin con una tupida de golpes a la cabeza que lo derriban cinco veces seguidas, contándole el referee 9 segundos en cada una a excepción de la última, en que Saavedra debió resignarse con la cuenta de los 10 segundos reglamentarios que finalizaban el match.

El referee señor Alvaro de la Cruz declaró la victoria de Boykin en medio de los aplausos de la concurrencia.

NUESTRO COMENTARIO

El match Saavedra-Boykin no tuvo el interés que se esperaba. La performance del chileno dejó mucho que desear y Boykin no logró ... fuerte castigo en plena ...

Hay algo que nos da que ... Saavedra en su match con ... se presentó con 92 kilos, ... bio anoche su peso fué de ... Kgs., habiendo por consiguie... diferencia de 3.600 Kgs. En ... lla ocasión su entrenamien... canzó un excelente estado, ... que nos inclinamos a creer ... chileno se encontraba anoche ... tado; debido a un exceso de ... bajo.

No queremos con esto hacer ... merecer la victoria de Boykin ... por el contrario, creemos que ... perior a Saavedra.

Antes de terminar debemos ... sejar a nuestro boxeador, dic... que es muy joven y debe con... en la práctica del boxeo, n... cuenta con todas las condicio... cesarías para ser un buen pu... Anoche nos confirmó una ve... su gran valentía.

SA EMILIO DELPORTE Y CIA.

Bandera esquina Rosas

ce para mañana Lunes

VARIOS

orros, el mejor surtido, mt. desde	$ 2.00
cojines, dibujos nuevos, mt. a	$ 5.00
para vestidos, mt. a	$ 4.00
ELINA de hilo (nuevo surtido), mt. a	$ 2.50
ESPONJAS "chinés" inglesas (la mejor clase), mt. a	$ 7.00
CREAS para sábanas en 140, 160, 180 y 2 mts de ancho, mt. desde	$ 2.90
VELOS finos egipcios (un pequeño lote), mt a	$ 4.00
LIENZOS marca "Coraza de Acero", réclame, mt. a	$ 2.20
TARLATAN (un lindo surtido), mt. a	$ 1.40
PIEL blanca (clase especial de la casa), mt. a	$ 3.00
PIQUE "Borlón", mt. desde	$ 3.20
TOCUYOS, las mejores marcas, mt. desde	$ 2.20
VIYELAS para tennis, mt. a	$ 2.50

LANAS

UN SALDO de lindas bayaderas, mt. a	$ 7.50
FRANELAS listadas para vestones de sport, lindos dibujos (lana Merino), mt. a	$ 9.80
CREPES lisos y estampados, anchos, mt. desde	$ 19.00
POPELINAS jaspeadas (clase extra), mt. a	$ 29.00
SARGAS lisas de pura lana, color cáscara, un saldo, a	$ 5.50
CASIMIRES negros y azules, para trajes, mt. desde	$ 12.00
POPELINAS de lana "moarées", última novedad, mt. a	$ 29.00
GABARDINA negra y azul, en 140, clase muy fina, a	$ 19.00

SEDAS

ESPUMILLAS de seda, muy rica clase, mt. desde	$ 20.00
CREPES de chine de seda, surtido excepcional, mt. a	$ 21.00
TAFFETANES de seda, de variados colores, mt. desde	$ 23.00
FULGURANTES de seda, quedan saldos, mt. a	$ 38.00
MARROCAIN de seda, saldos, mt. a	$ 25.00
ZENANAS en un lindo surtido, mt. a	$ 36.00
CREPES Georgettes, calidad fina, mt. a	$ 18.00
DUCHESSE en azul y negro (excepcional), mt. a	$ 23.00
JERSEY de seda, en 1 metro ancho, surtido, mt. a	$ 30.00
JERSEY de seda, en 1.80 metro ancho, surtido, mt. de $ 85 a	$ 60.00
POMPADOUR fantasía, mt. a	$ 34.00
EN PONGE, un lote, a precios fuera de competencia.	

Visiten nuestra Casa, antes de hacer sus compras para convencerse de lo equitativo de nuestras ofertas.

Federación de Box de Chile

Cítase a junta general de socios, para el Lunes próximo, a las 6 1/2 P. M., en su local: A. Prat 38. (Ordinaria).

C. D. BARCOSQUE, BOXING CLUB. — Cítase a reunión para hoy a las 2.30 P. M.; especialmente a los socios inscritos en los campeonatos de la Federación de Amateurs.

Se encarece la asistencia.

BENITO VERGARA BOXING CLUB.— Cita a reunión extraordinaria, para mañana, a las 9 1|4. Los acuerdos que se tomen serán válidos con el número que asista.

CENTRO FERROVIARIO RODOLFO JARAMILLO. — El próximo Sábado tendrá lugar en este Centro boxeril la selección de los aficionados qué han de representar a la II Zona en el torneo atlético que se celebrará en Noviembre en la ciudad de Concepción. Tomarán parte en esta selección conocidos aficionados que actualmente compiten en la Federación Amateur de Chile.

Como semi fondo subirán al tablado los aficionados Nabor Reguera y Oscar Parraguez, que disputarán en cinco rounds un artístico premio donado por el Centro.

La pelea de fondo ha sido encargada al campeón suramericano de aficionados, Gerardo Gómez, y Luis Manríquez, que tan lucida actuación tuvo frente a Víctor Améstica.

DESAFIOS.— Rodolfo Villalobos campeón del Centro Carlos Van Buren, de Valparaíso, desafía a Santiago Pérez, campeón de Aconcagua.

Bases: Mapocho 3300.

—Roberto Llanza acepta el desafío de César Navarrete, en las condiciones que desee. Bases: Andrés Bello 575.

—Víctor Canales desafía a Raúl Orellana, Ramón Díaz, y Luis A. Soto.

Bases: Serrano N.o 239.

CHOCOLATES IMPORTADOS
Bandera 270

EN EL PABELLON ACROPOLIS

LA FIESTA BOXERIL DE ESTA TARDE

Charles Roberts con Domingo Sánchez, y Alfredo M con Justino Pezoa.—El jurado

Hoy a las tres de la tarde deberá desarrollarse en el Pabellón Acrópolis de la calle San Diego 875, le interesante matinée boxeril, que la empresa de dicho local organiza con el objeto de proporcionarle al numeroso público adicto con que cuenta el box, una nueva forma de presenciar este viril deporte, sin necesidad de exponerse a las molestias que ocasiona, el que por costumbre se haga solamente en las noches; por otra parte, es de aplaudir este acuerdo de dicha empresa, porque con esta innovación se fomentará en forma práctica un sport que tantas utilidades causa a nuestra juventud.

El programa de esta tarde es el siguiente:

4 rounds, entre Erasmo Molina y Eduardo Gómez.

6 rounds, entre Lupercio Inostroza y Juan Ipinza.

8 rounds, entre Charles Roberts y Domingo Sánchez.

10 rounds, entre Justino Pezoa y Alfredo Molina.

Como se ve, el programa es de bastante atractivo, y si a esto se agregamos que los precios son populares en demasía, no pode... [illegible] Acrópolis, esta tarde ha de ... talmente ocupado en todas s... tadurías.

EL JURADO NOMBRADO PO... FEDERACION DE BOX DE C...

Comisión municipal, señor... berto Fernández y Benjamín... man y el delegado de la F... palidad.

Cronometradores: señores ... dro de la Barrera y Oscar ... [illegible] Carlos Jofré y Sáez Soto.

Inspector de Ring: señor ... mo Orchard.

Interventores de Boletería... res: Oscar Rodríguez y Alfredo... tes.

Comisión de asistencia ... doctores Carlos Cortés, Juan ... [illegible]

El espectáculo dará com... mo lo decimos más arriba, a l... de la tarde, y lo amenizará ... da de buenos profesores ... cios que son netamente ... [illegible] vos la galería para los ni... un peso para personas may...

VALPARAISO (DE NUESTROS CORRESPONSALES

Hoy se inaugurará la temporada de Polo

Con un lucido programa se inaugura hoy la primera partida de polo en la cancha de Viña del Mar. Numerosos jóvenes aficionados a este distinguido deporte se han inscrito para esta partida, que promete estar muy interesante.

Como novicios figuran en la partida de hoy los señores Becker, Balbontín, Caballero y Bustos.

La partida dará princio a las tres de la tarde.

Estación inalámbrica en Antofagasta

Hoy al mediodía debe llegar a Valparaíso el Capitán señor Vicente Merino Bielich que regresa después de haber permanecido más de quince días en Antofagasta haciendo estudios sobre la ubicación que se le dará a la nueva Estación radiotelegráfica que se instalará en esa ciudad para el servicio de la Armada.

El señor Williams Myers

A mediados del presente mes se dirigirá al Norte para visitar las salitreras el señor Williams Myers, Gerente de la Asociación de Productores de Salitre en Estados Unidos y Canadá.

El señor y la señora Myers seguirán viaje a Nueva York desde el Norte.

El Gerente de la Asociación Salitrera en Londres

Desde Viña del Mar se dirigió a Buenos Aires en la combinación transandina de ayer el señor Harcourt Paine y señora de Paine que permanecieron en Chile por espacio de un mes.

El señor Paine, Gerente del Comité de la Asociación de Productores de Salitre en Londres, estudió durante su permanencia en el país todo lo relacionado con la propaganda en el extranjero y muchos otros puntos de gran interés que lleva en su carpeta de estudios.

Los esposos Paine y su hijo que irá a dejarlos hasta la vecina República fueron durante estos días objeto de las más delicadas atenciones. Ayer mismo numerosísimas personas de la más selecta sociedad porteña y viñamarina fueron hasta la Estación de Viña a despedirlos deseándoles felicidades en la larga travesía. Numerosas canastillas de flores se obsequiaron a la señora de Paine quedando demostrado así las vivas y profundas simpatías que supieron conquistarse durante su breve estada entre nosotros.

Movimiento de naves

Ayer salieron:
El Orcoma, para Liverpool.
El Arauco, para Caleta Buena.
El Alba, para Puerto Montt.
El Martes 9 saldrán:
El Taltal, para Arica.
El Valdivia, para Arica.
El Inca, para Puerto Montt.
El Miércoles 10 saldrán:
El Turpín, para Europa.
El Rakayu Maru, para Hong-Kong.
El Lautaro, para Corral.
Próximas llegadas:
El Ebro, es esperado hoy de Nueva York.
El Santa Elisa, de Nueva York debe llegar el Miércoles 10.
El Radamés, de Hamburgo, debe llegar el Lunes 15.
El Orcus, de Nueva York, debe llegar más o menos Miércoles 17.

Planchas de aluminio

Desde 3|10 mm. a 1 mm. 2|10 ofrecen listo:

Cía. Sud-Americana de Aluminio

TEATINOS 61

GRAN MANIFESTACION EN EL CLUB NAVAL

SE EFECTUARA EL MARTES PROXIMO EN HONOR DE LOS ADICTOS DE ARGENTINA Y BRASIL

El Martes próximo, a las seis de la tarde, se efectuará en los salones del Club Naval una gran recepción que los jefes y oficiales de la Armada ofrecen a los distinguidos marinos de Argentina y Brasil, Capitanes señores Gerónimo de Costa Palma y José Machado do Castro Silva, y las señoras Ida López, Camelo do Costa Palma y María Fialho de Castro Silva que pronto regresarán a la Argentino y Brasil, respectivamente.

A esta manifestación se han invitado numerosas y distinguidas familias de Valparaíso y Viña del Mar, al señor Ministro de la Guerra y Marina, General don Luis Altamirano, y a los Embajadores de la República Argentina, Excmo. señor Manuel E. Malbrán y señora de Malbrán y al Excmo. señor Silvino Gurgel do Amaral y señora de Amaral.

El cambio de Comando en la Brigada

Como lo anunciamos oportunamente, ayer al mediodía, llegó de Santiago el Coronel, señor Ignacio Caviedes Silva que se hará cargo de la IV Brigada de Infantería en reemplazo del Coronel señor Adolfo Miranda que fué trasladado a Santiago.

En la tarde los señores Caviedes y Miranda se ocuparon de la entrega y recibimiento de dicha Brigada.

Mañana el señor Caviedes partirá a San Felipe para revistar el Yungay y regresará a Valparaíso el Miércoles para pasar revista al Maipo y dirigirse después a Santiago donde permanecerá algunos días antes de venirse definitivamente a Valparaíso.

Numerosos jefes y oficiales del Ejército, tanto del Maipo como de otras reparticiones, pasaron ayer a cumplimentar al nuevo brigadier.

El Intendente de Valparaíso regresó de Santiago

Ha regresado de Santiago el Intendente de la provincia, señor Ramiro Pinto Concha después de haber conferenciado con el Ministro de Hacienda señor Guillermo Subercaseaux sobre las obras del puerto informándolo sobre las propuestas de la Casa Pearson para la prolongación del Molo obra que es estimada como indispensable para la seguridad del puerto por los ingenieros de las distintas firmas que han intervenido en dichas propuestas.

El señor Pinto Concha trae la impresión de que el Gobierno dictará muy en breve el decreto que acepta la propuesta Pearson.

El "Ebro"

Hoy al mediodía es esperado en Valparaíso el "Ebro" que trae quinientas valijas de correspondencia.

A Santiago

En el expreso de la tarde de ayer se dirigieron a Santiago los señor Eduardo Schneider, Enrique Rodríguez Mac-Iver y Manuel Barros Castañón.

En el mismo tren el ingeniero señor Eduardo Schneider.

El "Orcoma"

A la una de la tarde de ayer zarpó de Valparaíso con destino a Europa el transatlántico de la Compañía Inglesa "Orcoma" que lleva numerosos pasajeros para Intermedios.

Los nuevos tranvías a Viña del Mar

Ayer se hizo la prueba de hacer correr en las líneas de tranvías del Camino Plano, un carro del nuevo tipo que próximamente pondrá en servicio la Empresa para el recorrido Valparaíso a Viña del Mar.

Los nuevos carros son de magnífico y elegante aspecto con capacidad para 40 pasajeros de 1.a clase y 46 de 2.a Tienen dobles puertas al centro, lo que hará más expedita la subida y bajada de los pasajeros. Están provistos de frenos de aire y de 4 motores de 50 caballos de fuerza cada uno. Su construcción es de lo más moderna, reunen todo confort y han sido construídos en Bélgica. La Compañía de Electricidad de Valparaíso con los nuevos carros, podrá mejorar y hacer aún más rápido y cómodo el servicio de la línea Valparaíso-Viña del Mar.

Importantes campeonatos en el Club de Tennis Unión de Viña del Mar

Como ya lo hemos anunciado en ediciones anteriores, este Club ha organizado, en cooperación de la semana viñamarina, un torneo de tennis sistema americano, dándose comienzo a las partidas el día Viernes 12 del presente mes, continuándose el día Domingo 14 de Octubre. En ambos días se jugará de 9 a 12 A. M. y de 2 1|2 a 6 P. M.

Se jugarán las siguientes partidas: dobles para señoritas y señoras, dobles mixtos y dobles para caballeros.

Las inscripciones permanecerán abiertas hasta el día Lunes 8 de Octubre, en la oficina del señor Herbert Müller, calle Urriola 180.

Para el Domingo 14, en que se jugarán las finales, el Directorio de este Club ha organizado un té dansant, para dar mayor realce a estas competencias. Esta fiesta la amenizará una espléndida orquesta, la que tocará un escogido programa de bailes, de 6 a 9 P. M.

No dudamos que las canchas del Club de Tennis Unión se verán muy concurridas en estos días, pues reina mucho entusiasmo por asistir a estos campeonatos.

HOTEL COLON

VALPARAISO

El más antiguo y reputado de Valparaíso, que por su esmerado servicio, por sus cómodas y modernas instalaciones, y por sus precios económicos, constituye para usted un verdadero hogar.

Solicite precios a:

CASILLA 435. — VALPARAISO

Soc. Anón. Com. Braun & Blanchard

SERVICIO DE VAPORES

VALDIVIA De Valparaíso, el 9 de Octubre, para: COQUIMBO, HUASCO, CALDERA, TALTAL, ANTOFAGASTA, MEJILLONES, TOCOPILLA, IQUIQUE, CALETA BUENA, JUNIN, PISAGUA y ARICA.

VALPARAISO De Valparaíso, el 16 de Octubre, para: SAN ANTONIO, TOME, TALCAHUANO, CORONEL, CORRAL (Valdivia), PUERTO MONTT, CASTRO y PUNTA ARENAS.

Servicio regular de carga a Buenos Aires

LLANQUIHUE De Valparaíso, en Octubre, para: SAN ANTONIO, TALCAHUANO, CORONEL, CORRAL (Valdivia), BUENOS AIRES y MONTEVIDEO.

Recibirá carga para los puertos del Brasil con trasbordo en Montevideo.

Los pasajes de Cámara de Valparaíso a Arica e intermedios, gozarán de un descuento de 25 por ciento

SANTIAGO
AUGIER, BENAVIDES y Cía.
BANDERA 130

VALPARAISO
BLANCO 952 - 957
Teléf. Inglés 2747. Nacional 261

GRACE LINE

"SANTA ELISA"

Saldrá de Valparaíso el 17 de Octubre a la 1 P. M.

Gran Rebaja en los precios de Pasajes a Nueva York

PROXIMAS SALIDAS
"SANTA LUISA", Octubre 31
"SANTA TERESA", Noviembre 14.
"SANTA ANA", Noviembre 28.

Soliciten pormenores de los Agentes.

GRACE Y CIA. (CHILE) S. A.
HUERFANOS 1087, SANTIAGO

AVISOS DE VAPORES

The Royal Mail Steam Packet Company

SERVICIO RAPIDO DE —LUJO DESDE— Buenos Aires a Europa

Próximas salidas de los afamados vapores "A":

"ARLANZA"	15,000	toneladas, 11 DE OCTUBRE
"AVON"	11,000	toneladas, 25 DE OCTUBRE
"ALMANZORA"	15,700	toneladas, 8 DE NOVIEMBRE
"ANDES"	15,600	toneladas, 29 DE NOVIEMBRE
"ARLANZA"		13 DE DICIEMBRE

Próximas salidas de la Línea "D":

"DARRO",	12 DE OCTUBRE
"DESEADO",	26 DE OCTUBRE
"DESNA",	9 DE NOVIEMBRE

Rebajas en boletos de ida y vuelta con descuento adicional para familias. Hay camarotes de 1, 2 y 3 camas, y también combinaciones de departamentos de lujo con baño privado y toda clase de comodidades.

THE PACIFIC STEAM NAVIGATION COMPANY

CASILLA 536.— SANTIAGO.— AGUSTINAS 1017
SUB-AGENTES: Compañía Expreso Villalonga y Compañía Transportes Unidos

Compañía Sud Americana de Vapores

ANTICIPACION DE SALIDA

El vapor "MAIPO"

Siendo día festivo el Viernes 12 de Octubre, se ha resuelto anticipar su salida a Pimentel para el

JUEVES 11 DE OCTUBRE, A LAS 4 P. M.

haciendo escala extraordinaria en LOS VILOS.

WESSEL DUVAL & Co., HUERFANOS esq. MORANDE, Agentes; CIA. TRANSPORTES UNIDOS, ESTADO esq. DELICIAS, SUB-AGENTES

Compañía Transatlántica de Barcelona

(VAPORES CORREOS ESPAÑOLES) . .

El vapor "LEON XIII" zarpará de VALPARAISO para España, el Viernes 12 de Octubre, con escala en Antofagasta, Iquique, Mollendo, Callao, Guayaquil, Colón, Sabanilla, Curacao, Puerto Cabello, La Guaira, Puerto Rico, Cádiz y Barcelona.

Servicio Plata-Mediterráneo

El magnífico vapor "INFANTA ISABEL de BORBON", saldrá de BUENOS AIRES el 2 de Noviembre para Cádiz y Barcelona.

Para fletes, pasajes y reservas de camarotes, dirigirse a los Agentes:

Valparaíso
MARTINEZ, VELASCO y Cía
Cochrane 653—Casilla 898

Santiago
LUEJE NIETO Y Cía
Agustinas 889—Casilla 3984

Compañía Sud-Americana DE VAPORES

SERVICIO DIRECTO RAPIDO A NEW YORK

en 18 días, con escalas en Antofagasta, Iquique, Callao, Payta y Cristóbal. PROXIMAS SALIDAS.

"ACONCAGUA" Sábado 27 de Octubre, a la 1 P. M.
"TENO" Sábado 24 de Noviembre, a la 1 P. M.

El valor del pasaje hasta New York, es de $ 250.00 dólares en primera clase y de $ 110.00 dólares, en clase intermedia.

SERVICIO A GUAYAQUIL

con escalas en Coquimbo, Antofagasta, Gatico, Tocopilla, Iquique, Caleta Buena, Arica, Ilo, Mollendo, Chala, Pisco, Tambo de Mora, Callao, Salaverry, Pacasmayo, Eten, Pimentel, Payta y Guayaquil. Próximas salidas:

"HUASCO" Viernes 19 de Octubre, a las 4 P. M.
"AYSEN" Viernes 2 de Noviembre, a las 4 P. M.

SERVICIO A PIMENTEL

con escalas en Coquimbo, Huasco, Caldera, Chañaral, Taltal, Antofagasta, Iquique, Pisagua, Arica, Ilo, Mollendo, Lomas, Pisco, Cerro Azul, Callao, Huacho, Supe, Huarmey, Casma, Samanco Chimbote, Salaverry, Pacasmayo, Eten y Pimentel.

Próximas salidas:

"MAIPO" Jueves 11 de Octubre, a las 4 P. M.
"MAPOCHO" Viernes 26 de Octubre, a las 4 P. M.

WESSEL DUVAL & Cía.

Huérfanos esq. Morandé, Agentes
COMPAÑIA TRANSPORTES UNIDOS
Estado esquina Delicias, Sub-Agentes

INFORMACIONES DEL INTERIOR (DE NUESTROS CORRESPONSALES)

TARAPACA

LABOR DEL INSPECTOR DE TESORERIAS

SE HA COMPROBADO QUE EN DECRETOS DE PAGOS PENDIENTES, HAY UNA SUMA DE 623,944.50 PESOS

(De nuestro Corresponsal, por Telégrafo)

IQUIQUE, 6.—El Inspector de Tesorerías Fiscales sigue trabajando activamente en el departamento respectivo de esta ciudad.

Es posible que sobre este particular en la próxima semana se produzcan novedades de importancia.

Se ha establecido que los decretos de pagos pendientes desde la pasada Administración comunal ascienden a la suma de 623,944.50 pesos.

Además, se han presentado innumerables cuentas adeudadas cuyos pagos deberán decretarse para no perjudicar a terceros.

Los mayores deudores son la Compañía de Agua y Alumbrado, la Beneficencia y el contratista de Forrajes, señor González Díaz.

Compañía Chilena Cariola-Hurtado

(De nuestro corresponsal, por telégrafo)

IQUIQUE, 6.—Con bastante éxito ha dado ya dos funciones la Compañía Chilena Cariola Hurtado.

Un reportaje a Inés Berutti

(De nuestro corresponsal, por telégrafo)

IQUIQUE, 6.—"La Provincia" de esta ciudad reproduce hoy un reportaje hecho a la Inés Berutti por "Los Tiempos" de Santiago.

El campeón Santiago Mosca

(De nuestro corresponsal, por telégrafo)

IQUIQUE, 6.—Nos han informado que en breve se dirigirá al Sur del país el campeón Santiago Mosca, en viaje de descanso.

No se ha dicho nada de si proyecta volver nuevamente al ring; pero es probable lo haga, siempre que se le hagan ofertas y desafíos.

Un nuevo invento para la elaboración del salitre

(De nuestro corresponsal, por telégrafo)

IQUIQUE, 6.—Se ha implantado con todo éxito en las oficinas San Enrique y San Remigio el invento del señor Pedro Segundo Marincovich, para elaborar salitre con menos costo y mayor rendimiento que el actual.

También ha adoptado el mismo procedimiento en la oficina San José de la firma Gildemmeister.

CONCEPCION

Director del Instituto Comercial de Talcahuano

CONCEPCION, 6.—Ha llegado a hacerse cargo de su puesto de Director del Instituto Comercial de Talcahuano, el distinguido educacionista señor Héctor Alvarez.

Después de visitar las diversas dependencias pasó a visitar al señor Gobernador Departamental acompañado de los profesores señores Novoa y Rubilar.

ANTOFAGASTA

UNA COINCIDENCIA FATAL

DOS INDIVIDUOS QUE PIDEN ALOJAMIENTO EN LA CARCEL A LA MISMA HORA, Y QUE FALLECEN TAMBIEN A LA MISMA HORA

(De nuestro Corresponsal, por Telégrafo)

ANTOFAGASTA 6. — A las cinco de la madrugada se presentó al cuartel de policía de esta ciudad Manuel Peralta, al parecer con las facultades mentales perturbadas.

Pidió un alojamiento, siéndole concedido uno de los calabozos.

Una hora más tarde, el loco yacía muerto en el suelo de su alojamiento, con una herida en el cuello que se había inferido con un cortaplumas que se encontró al lado del cadáver.

A la misma hora que el anterior, o sea, a las cinco de la madrugada, solicitó también alojamiento un viejo de nombre desconocido, apodado "El parafina", ébrio consuetudinario.

Este individuo también fué encontrado muerto en la mañana de hoy.

TACNA

Las Fiestas de la Primavera

(De nuestro corresponsal, por telégrafo)

ARICA 6. — Los estudiantes de Arica procedieron a elegir la Reina de la Primavera, siendo designada la señorita Alice Barber.

Existe mucho entusiasmo entre la juventud por asistir a la charla literaria que dará el poeta y humorista señor Rojas Gallardo, en honor a la Reina, en el Teatro Nacional.

El Ministro de Colombia en Bolivia

ARICA 6. — Se encuentra en este puerto el señor don Ricardo Sánchez

en uso de una licencia que le ha concedido el Gobierno de Colombia.

Circular a las escuelas

EL VISITADOR RECOMIENDA SE INCULQUE A LOS ALUMNOS SENTIMIENTOS DE PATRIOTISMO

ARICA 6. — El Visitador de Escuelas, señor Alfredo Riquelme, ha enviado circular a las escuelas de la provincia, recomendándoles que aprovechen los aniversarios históricos para inculcar a los alumnos sentimientos profundos de patriotismo.

Mañana se verificarán conferencias y veladas patrióticas, para conme-

Curso de Tejidos

(De nuestro corresponsal, por telégrafo)

el Curso de Tejido a Telar, para las maestras. Este curso será ejecutado por la profesora especial que viene en el "Orcoma".

Se aplaude los esfuerzos en este sentido desarrollado por la Directora de la Escuela número 2, señora Jovina de Zúñiga, y a la cooperación de la Visitadora de Enseñanza Manual, de la capital, señorita Elvira Castellano, para dotar a nuestros establecimientos educacionales de elementos de nueva enseñanza para la mujer.

Elección de Reina de la Primavera

(De nuestro corresponsal, por telégrafo)

ARICA 6. — Los estudiantes preparan con entusiasmo las Fiestas de la Primavera. Eligieron Reina a la señorita Alice Barber. A juzgar

VALDIVIA

ECOS DEL CRIMEN ULTIMO

SUPRESION DE DOS ESTACIONES

La noticia causa pésima impresión en los habitantes de la región

(De nuestro Corresponsal, por Telégrafo)

VALDIVIA, 6.—A propósito del último crimen cometido en la niñita Berta Vargas García y de la aprehensión del criminal por la policía, la Prefectura ha enviado una felicitación especial al inspector ayudante señor Albino Mera y al guardián 2.o Altidoro Vásquez.

Damos a continuación la orden del día con la felicitación en referencia:

"Valdivia, 4 de Octubre de 1923. —Cumple esta Prefectura con el grato deber de felicitar, por la orden del día, al Inspector Ayudante don Albino Mera y al guardián 2.o Altidoro Vásquez, abnegados cumplidores de su deber, que no omitieron esfuerzos hasta llegar a aprehender al infame criminal Facundo P. Contreras que llegó a saciar sus instintos de bestia, ultrajando y dando horrorosa muerte a una indefensa criatura de 4 años.

Esta Prefectura reconoce la labor desplegada por ambos subalternos y, al felicitarlos por la orden del día, los incita a perseverar en el cumplimiento del deber, ya que ello es el mayor y único estímulo que pueden ambicionar aquellos sobre quienes descansa la tranquilidad social y el orden interno de los pueblos.

Oficiales, sub-oficiales y tropa de esta Prefectura:

Que la hazaña realizada por vuestros compañeros, cuyo término fué el éxito de una feliz pesquisa, os sirva de ejemplo y os guíe hacia el cumplimiento del deber. Ello dejará ampliamente satisfechos los desvelos de vuestros superiores, y en vosotros dejará la íntima satisfacción que se genera en el deber cumplido. —(Firmado).—A. Fuentes E., Prefecto".

LLANQUIHUE

FERROCARRIL DE ANCUD A CASTRO

LA NOTICIA CAUSA PESIMA IMPRESION EN LOS HABITANTES DE LA REGION

(De nuestro Corresponsal, por Telégrafo)

OSORNO. — Los diarios de esta ciudad se ocupan de la supresión por disposición de la superioridad ferroviaria, de las estaciones de Puntra y Mocopulli, las únicas estaciones intermedias habilitadas del ferrocarril de Ancud a Castro.

La noticia ha causado pésima impresión en Chiloé, pues se estima que tal medida irrogará graves perjuicios al servicio ferroviario de la isla.

"La Cruz del Sur", órgano de esa provincia, dice sobre este particular:

"Con verdadera sorpresa hemos recibido la noticia de haberse suprimido las estaciones de Puntra y Mocopulli, en el Ferrocarril de Ancud a Castro.

"Esta medida inconsulta y grave tomada por la Sección Transportes de la Cuarta Zona, implica un golpe de muerte para nuestro único ferrocarril, si se toma en cuenta que Puntra y Mocopulli son actualmente las únicas estaciones intermedias habilitadas con que cuenta la empresa.

"Como ocurre en todos los ramos de nuestra administración pública, siempre que se pretende introducir en ella economías que se piden para evitar los grandes derroches, lo primero que se hace es suprimir los pequeños empleos, que a veces son los más necesarios, dejando subsistentes los más suculentos.

"La jefatura de la Cuarta Zona no ha encontrado, parece, otro recurso más fácil y práctico que borrar de una plumada dos estaciones necesarias en esta línea para darse el placer de inflar el presupuesto en otros capítulos y crear nuevos empleos con rentas crecidas. Al paso que vamos, no está lejano el día en que el ferrocarril de Ancud a Castro muera de consunción".

MAGALLANES

UNA FAMILIA ENTERA ASESINADA

SE CREE QUE EL MOVIL DE ESTE CRIMEN FUE EL ROBO

(De nuestro Corresponsal, por Telégrafo)

PUNTA ARENAS, 6.—En estos últimos días ha recrudecido en forma alarmante la criminalidad en la zona Sur del país, registrando todos los días, la crónica roja de los diarios de esta región, crímenes, delatando todos ellos a criminales avezados.

Un día en Valdivia, otro en Llanquihue u otras provincias se cometen asesinatos, robos, fechorías en continua sucesión.

Anoche se cometió en esta ciudad un horrible asesinato en pleno centro de la localidad siendo víctimas de los criminales el matrimonio Díaz Bahamondes y dos niñas de 6 y 7 años, respectivamente.

Todos ellos fueron ultimados a golpes de laque y puñal, presentando además la mujer señales de un brutal ultraje.

El señor Díaz era una persona honrada, y conocido como comerciante. Ultimamente, había vendido su negocio abrigando propósitos de emprender un viaje al Norte en el vapor "Oriana".

Se supone que el hecho obedece a móviles de robo y las investigaciones practicadas por la policía tienden a aseverar esta afirmación.

Los hechores son desconocidos hasta el momento; pero se espera que de un momento a otro serán aprehendidos.

Hasta este momento hay doce personas detenidas.

SANTIAGO

Don Francisco Montané Plaza y don Rigoberto García

(De nuestro corresponsal, por telégrafo)

SAN ANTONIO 6.—Han fallecido en esta ciudad el señor don Francisco Montané Plaza, prestigioso miembro del Partido Conservador y secretario municipal; y don Rigoberto García, constructor y miembro del Partido Liberal.

Sus muertes han sido muy sentidas en los círculos de este puerto, donde eran muy estimados.

Los restos serán sepultados el Domingo 7 del presente, y a ellos concurrirán delegaciones de los partidos a los cuales pertenecían los extintos.

CURICO

Aniversario de la Unión de Artesanos

CURICO.—La Sociedad Unión de Artesanos, cumplió días atrás 30 años de vida, fecha que fué conmemorada por un baile ofrecido en los salones del local social.

No compre sus Artículos Eléctricos

SIN VISITAR ANTES NUESTRA CASA

Que le ofrece un inmenso y selecto surtido para el gusto más exigente, a precios sumamente bajos, de lo que desde luego se puede convencer.

Ampolletas ½ Watt, de 50 bujías, c|u. desde. . . . . $ 2.25
Ampolletas corrientes, c|u. desde $ 1.80

Lamparas para salón, escritorio, comedor, etc.
GRAN SURTIDO DE ARTEFACTOS ELECTRICOS.
NO CONFUNDA:

JUILLERAT & ALVAREZ

ELECTRO - TECNICOS

Santo Domingo 1177 al llegar a Morandé
Casilla 2066 :-: Teléf. 4269

Pasan de 1.000 los agricultores

QUE ESTAN ARANDO sus tierras desde hace algunos años con ARADOS HENC

Fabricados en nuestra

Fundición y Fábrica, fundada en 1885

ROBINOVITCH E HIJO

Ingenieros y Fabricantes. SANTIAGO:

HUERFANOS 2653, Teléfono 1856

ROBINOVITCH E HIJO N. A.
Santiago — Casilla 1234.

Sírvanse enviarme, sin compromiso para mí, el folleto correspondiente. . . . .
. . . .
NOMBRE. . . . .
. . . .
DIRECCION . . . .
. . . .
(Sírvase escribir con claridad su nombre y dirección).

HERR STRESEMANN HABLA EN EL REICHSTAG

Hace algunos días, pensaba en la formación de un Directorio y solamente ha podido presentar al Reichstag la antigua coalición. — Sus tres fracasos principales: la cuestión bávara, la terminación de la resistencia pasiva y la baja del marco.

Ataques de los pangermanistas y comunistas. — Se cree que la crisis ministerial se reproducirá dentro de quince días.

(Correspondencia cablegráfica de Carl D. Groat, especial para "La Nación")

BERLIN, 6.—Herr Stresemann, que zarpó hace solamente algunos días para organizar un Directorio o una dictadura, solamente ha podido rastrear y parchar a la antigua coalición, presentándola esta tarde ante el Reichstag como una confesión de su debilidad.

En primer lugar admitió que no quería (lo que a juicio de muchos significa que no podía) proceder contra Baviera y obligarla a suspender el estado de sitio decretado por von Kahr. En segundo lugar, confesó que había fracasado en sus esfuerzos para obtener concesiones diplomáticas antes de abandonar la resistencia pasiva y finalmente, quedó de manifiesto su incapacidad para detener la baja del marco por medio de los métodos empleados hasta la fecha, si bien insinuó que lo lograría mediante su propuesta nueva moneda.

Formuló solamente algunos moderados reproches a Baviera por atacar a Ebert y a von Seeckt, accediendo a que permaneciera en vigencia el estado de sitio proclamado por von Kahr y manifestando a los comunistas que solamente sería derogado cuando su actitud lo hiciera posible.

Respecto de las reparaciones, expuso que Alemania había manifestado en todas formas su buena voluntad, pero que Francia no había cedido un ápice. Su discurso dejó de manifiesto su desacuerdo con Hugo Stinnes, y, en general, se le considera como una declaración muy débil, pronosticándose que la caída del Gabinete puede volver a producirse dentro de 15 días.

El Canciller, en sus palabras, puso especial cuidado para no ofender a nadie y muy especialmente a los socialistas. Insinuó que el trabajo a horas extraordinarias se arreglaría, hasta donde fuera posible, mediante negociaciones privadas, pero que muy en breve se tratarían las leyes concediendo poderes especiales al Gobierno y estableciendo el sobretrabajo en la industria.

Al iniciarse la sesión, los comunistas presentaron una moción pidiendo que se obligara a Baviera a revocar las órdenes dictadas en contra de las huelgas, y que el Gobierno suprimiera la censura, pues, a su juicio, la contra-revolución progresa y trata de ocultar sus actividades.

Herr Stresemann fué saludado con los gritos de "Representante de Stinnes" y de "Pantalla tras de la cual se oculta Stinnes". El Canciller contestó anunciando la entrada de Luther al Gabinete y agregando que Hugo Stinnes no había participado en la reforma del Ministerio.

Las respuestas de Stresemann a las críticas de los pangermanistas e industriales, demostraron el desacuerdo que existe entre ellos y él mismo, pues acusó a los grandes industriales y negociantes del fracaso, por no haberse puestos a disposición del Estado, manifestando que los que ahora le critican jamás se han sacrificado aceptando puestos de importancia o responsabilidad en el Gobierno.

Estas declaraciones provocaron protestas de los pangermanistas.

En seguida, el Canciller fué interrumpido por los comunistas, que lo acusaron de haber capitulado ante Baviera.

"He considerado—replicó Stresemann—que no habría sido de un buen estadista el tratar de oponer el Estado federal a Baviera por cuanto debemos cooperar con ella."

Los comunistas comenzaron a gritar que Stresemann se doblegaba ante el fascismo y le costo trabajo al Presidente Loebe restablecer el orden.

El Canciller censuró a los bávaros por atacar al Presidente Ebert y al General von Seeckt, pues, a su juicio, deben evitarse las agitaciones en contra de las personas que están en el poder. A continuación, atacando a los llamados nacionalistas por tratar de derrocar por la fuerza el Gobierno, declaró: "Hemos sufrido bastante a causa del enemigo y no queremos cavar nuestras propias tumbas".

Manifestó, finalmente, que no era posible de detener la baja precipitada del marco con procedimientos técnicos, pues éstos han sido ya probados y su resultado ha sido reducir al mínimum las reservas de oro del Reichsbank. — GROAT (U. P.)

GRAN BRETAÑA

La Conferencia de Tanger

LONDRES, 6.—Los expertos de la conferencia de Tanger anunciaron que han encontrado una base sobre la cual se puede reunir una Conferencia, la cual se realizaría en Francia, España o Gran Bretaña.—(U. P.)

LONDRES, 6. — **Condecoración.** — El rey ha conferido la Gran Cruz de la Orden del Imperio Británico, al Premier del Portugal, señor Da Silva. — (U. P.)

LONDRES, 6. — **Nombramiento.** — El Rey aprobó la designación del teniente coronel Walter Edward Guinnes para procurar el puesto de secretario financiero del Tesoro, en reemplazo de H. Joyson Hicks, designado Ministro de Salud.—(U. P.)

Condecoración. — El Rey condecoró con la Gran Cruz de la Orden del Imperio al Ministro del Portugal.—(U. P.)

La Conferencia de Tánger. — Los expertos de la Conferencia de Tánger se reunieron en el Ministerio de Relaciones. No se fijó fecha para la próxima reunión ni se ha publicado comunicado alguno respecto de lo tratado. Los delegados se muestran de lo más reservado. Aparentemente se sabe que poco se avanzó, sin embargo no surgieron nuevas complicaciones, prosiguiéndose las negociaciones amistosamente.—(U. P.)

BULGARIA

Choques entre comunistas y partidarios de Zankoff

ATENAS, 6—Informaciones recibidas de Sofía, anuncian que se han producido graves, pero aislados encuentros entre las tropas del Gobierno y las guerrillas comunistas, que aún quedan en algunas provincias. Una banda de mil comunistas ha cometido toda clase de depredaciones en el lado búlgaro de la frontera con Grecia.—(U. P.)

ITALIA

BENGHAZI, 6.—**Actividades de los rebeldes.** — Continúan las operaciones contra las mehallas senusitas. Cien rebeldes atacaron el puente italiano de Gardes dejando diez muertos. Después de una rápida reacción, la guarnición italiana limpió la región.

La caballería italiana fué atacada cerca de Calita; pero ésta rechazó el ataque, derrotando a los rebeldes. Estos dejaron en Cossia diez muertos.

La actividad de las tropas italianas ha causado una gran sensación y ha dejado de manifiesto que es capaz de dar una completa protección a la colonia.—(U. P.)

FIUME, 6. — **Un enviado de D'Annunzio.**—Capcoselche depositó una corona de laureles en el Palatino a nombre de D'Annunzio y otra corona en la tumba de los muertos por la causa de Fiume.

Conferenció largamente con Giardino, entregándole un mensaje secreto de D'Annunzio.—(U. P.)

ROMA, 6.—**La Princesa Giovanna.**—Informan de Racconigi que la salud de la Princesa Giovanna ha entrado a un período satisfactorio, y que prácticamente se encuentra fuera de peligro.—(U. P.)

Una entrevista de Mussolini con Pasitch

ROMA, 6.—La noticia publicada en los diarios sureslavos, según la cual los Premiers Mussolini y Pasitch deben entrevistarse el 15 del presente, no ha sido confirmada en el Ministerio de Relaciones Exteriores.—(U. P.)

MILAN, 6.—**El diario "Giustizia"**, comentando la conferencia de Daragona, Colombino y otros, señala la importancia que ella tiene y reitera que los delegados a la Conferencia del Trabajo han demostrado que continúan siendo fieles defensores de los derechos de las organizaciones laboristas y que están listos para cooperar al Gobierno, a fin de solucionar los problemas del trabajo.—(U. P.)

EL PROGRAMA DEL NUEVO REGIMEN ESPAÑOL

Sus cuatro puntos principales: modificación del servicio militar obligatorio; modificac del sistema electoral; descentralización del Gobierno y reorganización de la en ñanza. — El general Primo de Rivera se niega a hablar sobre el problema de Marr cos. — El alcance de los procesos contra el antiguo régimen.

(Correspondencia cablegráfica de Ramón de Franch, especial para "La Nación")

MADRID, 6.— El General Primo de Rivera me recibió en el dormitorio en que trabajaba y, mientras contestaba con frases cortas a mis preguntas, seguía leyendo su correspondencia urgente, escribiendo, a lápiz, algunas notas al margen de varias cartas.

Excusóse de darme explicaciones sobre la génesis del Directorio, diciéndome: "Sería someterme a un esfuerzo mental inútil puesto que en el primer manifiesto y otros documentos ulteriores hemos explicado todo eso."

Quizo satisfacer mis deseos de saber, con alguna precisión las fuerzas tanto de opinión pública como del ejército, que apoyaron al movimiento, refiriéndose a dicho manifiesto que decía que contaba con el apoyo casi unánime del país.

Siempre cortés, pero hablando rápidamente, continuó diciendo: "Usted ha leído ya la serie de decretos publicados desde que he asumido el poder, de manera que conoce la obra de saneamiento y economía que lleva hecha el Directorio. Nuestro programa contiene cuatro puntos principales: modificación del servicio militar obligatorio, reduciendo su duración a dos años; modificación del sistema electoral que destruye el organismo, pues los caciques lo corrompían; descentralización del gobierno mediante el régimen de administración local y regional, y reorganización de la enseñanza."

No le fué posible suministrarme datos más precisos porque, según dijo, esas reformas están en estudio con el concurso de personas competentes cuyos nombres tampoco quizo mencionar. No obstante, me confirmó que había encargado a Ramiro de Maetzu varios informes, particularmente en lo que se refiere a la enseñanza.

Al preguntarle quiénes podrían ser los sucesores civiles del Directorio Militar y si serían hombres de la derecha o de la izquierda, me dijo que no afirmaba ni negaba que conservaría el poder durante noventa días, afirmando simplemente que "entregaría el Gobierno dentro del más breve plazo posible."

Respecto de la cuestión de Marruecos manifestó que no hablaría palabra alguna conmigo ni con nadie a ese respecto, y se encogió de hombros en respuesta a mi pregunta de si se atendría a la política de abandonismo anunciada en su discurso del Senado.

En cuanto a los tratados comerciales, sin entrar en detalles, me dijo: "Este es un asunto que interesa a la mayoría de la opinión de la España productora. Muchos de los tratados existentes son desfavorables para España y han hecho que la balanza comercial se incline en contra nuestra. Deben revisarse, pero ello depende, naturalmente, de la voluntad de las demás naciones; es, pues, una cosa delicadísima en que se debe proceder con la mayor cautela.

Le pregunté cuáles y cuántas personalidades políticas del antiguo régimen han sido o serán procesadas y el alcance que tendrían esos procesos. Me contestó: "En realidad, no se ha procesado a nadie; hacemos el procesamiento general de la política antigua y corresponde a los tribunales civiles ordinarios determinar las responsabilidades y las personas sobre quienes recaigan, obrando con justicia y de acuerdo con la ley."

Traté de recordarle las graves acusaciones concretas que había formulado contra el señor Santiago Alba y las justificaciones que el ex-Ministro ha publicado en la prensa extranjera, con el propósito de adivinar qué pensaba hacer el Directorio con el señor Alba, se limitó a contestarme mente: "Es este el momen remover los rencores".

Me afirmó categórica que permanecería inta parte permanente del Se Pero que en cambio se derla dentro de poco a la lución de las diputaciones vinciales, exceptuándose la Cataluña, provincias vasco das y Navarra, que tienen gímenes especiales.

En vista de que Primo d vera daba muestras de ciencia por entregarse a la me faena diaria que pesa sus espaldas, me permití ha le una última observación nifestándole que varios dicos de Europa y de Am habían presentado al Rey fonso como un vasallo y c mo un prisionero del Direc Me contestó resueltamente:

"Es una falsedad enorm Rey ni estaba ni está ligado nadie; ignoraba en abs nuestro movimiento y obró tro de la Constitución cam do el Gobierno en bien del obedeciendo al sentir ge de la nación. Tiene su crit y no está coaccionado por die, inspirándose siempre en deseo supremo de servir a patria.

De Franch.—(U. P.

ALEMANIA

Las alternativas en la formación del Gabinete

BERLIN, 6.—Las alternativas de la formación del Gabinete quedaron de manifiesto, en forma típica, por el anuncio hecho por la Cancillería, en las primeras horas de la tarde, de que Schacht había sido nombrado Ministro de Economía, declarándose, una hora después, que Luther se había hecho cargo de esa cartera.

Parece que Schacht, después de aceptar la cartera, cambió de opinión.—(U. P.)

El discurso de Stresemann en el Reichstag

LONDRES, 6.—El corresponsal de "The Central News Agency" en Berlín comunica que Herr Stresemann, en el discurso que pronunció ante el Reichstag, anunció que se pediría a éste que renunciara por un largo período a sus derechos, otorgando al Gabinete poderes sin precedentes.

Reconoció el fracaso de la resistencia pasiva en el Ruhr y se manifestó pesimista respecto del porvenir, pronosticando nuevas opresiones de parte de los franceses.—(U. P.)

No se aceptarán cheques en pago de contribuciones

BERLIN, 6.—El Ministerio de Hacienda, siguiendo el ejemplo dado por las casas comerciales, anuncia que, en adelante, no aceptará cheques bancarios en pago de impuestos, etc., porque, debido a la rápida baja del marco, los cheques quedan muy desvalorizados antes de poder ser cobrados lo que significa una pérdida para el Gobierno y una ganancia equivalente para el contribuyente.—(U. P.)

BERLIN, 6 — **El marinero Khur** que hace varios días se presentó a la casa de Maximiliano Harden, diciendo que deseaba ver al periodista y que fué arrestado por suponerse que quería asesinar a Harden, se [illegible] anoche en su celda. —(U. P.)

REANUDACION DEL TRABAJO EN LAS MINAS DEL RUHR

PARIS, 6.—El corresponsal de "The News Agency", en Dusseldorf, comunica que se han reanudado las faenas en todas las minas del Ruhr.—(U. P.)

Herr Schacht rehusa la cartera de Hacienda

LONDRES 6.— The Central News Agency ha recibido informaciones de Berlín, anunciándole que herr Schacht rehusó la Cartera de Hacienda.—(U. P.)

Conferencia de Stinnes con el general Degoutte

DUSSELDORF, 6. — Oficialmente se confirma que Hugo Stinnes y los directores del Deutsche Luxembourg Consortion y el director de las Minas Stale, visitaron al general Degoutte y conferenciaron con respecto a la reanundación del trabajo en el Ruhr y a los pagos en especies.—(U. P.)

El estado de sitio en Baviera

BERLIN 6. — Herr Stresemann declaró en el Reichstag que no tenía la intención de pedir a Baviera que suspendiera su estado de sitio, pues considera muy posible que tanto el estado de sitio federal como el decretado por el Estado, subsisten conjuntamente.

Agregó que, a su juicio, Baviera había obrado de buena fe al establecer la ley marcial, por cuanto había descubierto que se trasportaban armas destinadas a los elementos comunistas, si bien objetó las agitaciones que hay, en Baviera, contra el Presidente y otros funcionarios federales.

Manifestó, además, que confiaba en que la Nación no continuaría siendo escéptica respecto de la Reichswehr, por cuanto ésta había cumplido su deber en la fortaleza de Kuestrin. "Volveremos a solicitar, — terminó, — que se ordene la situación en el Ruhr y el mantenimiento de la soberanía alemana sobre él, peticiones que, hasta ahora, no han sido contestadas." — (U. P.)

HERR LUTHER, MINISTRO DE FINANZAS

BERLIN 6.—Oficialmente se informa que herr Luther ha sido designado para Ministro de Finanzas. (U. P.)

Aumenta la deuda flotante

BERLIN 6. — El dolar aleman se cotiza oficialmente a seiscientos millones de marcos, acercándose rápidamente el valor de estos últimos al del rublo que se cotiza a razón de 800,000,000 por dólar, y al que se cree que alcanzará muy pronto.

En los últimos días, la deuda flotante de Alemania ha aumentado en 400,000,000 de marcos oro. (U. P.)

EL NUEVO GABINET

BERLIN, 6. — El Gab quedó constituído en la sigu forma:

Canciller y Relaciones Ext res, Stresemann;
Finanzas, Luther;
Economía, Colkuoth;
Vice-Canciller, Schmidt;
Territorios ocupados, Tuch;
Interior, Sollmann;
Ferrocarriles, Meser;
Correos, Hoefle;
Trabajo, Brauns;
Ejército, Gessler; y
Justicia, Radbruch.— (U. P.

La ley de sobretiem en el Reichstag

BERLIN, 6. — Los soci aceptaron la ley de sobre la que será aprobada por el R tag. Con esto quedarán elim las dicultades para que el Ga te entre en funciones. La li los miembros del Gabinete ser [illegible] en breve.—(U. P.)

TE
DE CEYLAN
PARA FAMILIAS
FRASCOS
— y —
CAJAS
Por cuenta ajena se detallan
CARVAJAL
Y MUÑOZ
Galería Alessandri 29
Teléfono Ing. 2047
Nacional 241

DE MESA
VITAL
APOQUINDO
RADIOACTIVA

Mueblería Colón
66 BANDERA 66
Consulten nuestros precios antes de hacer sus compras.

2 Años de Garantía
Vendo planchas eléctricas de calidad insuperable.
PABLO SCHAUFELE
Santo Domingo 1025

La compostura de su Máquina de Escribir
ENCOMIENDELA A NUESTRO DEPARTAMENTO "REMINGTON"
Que cuenta con un personal muy competente y un surtido completo de repuestos para ejecutar cualquier compostura.
A PRECIOS MUY RAZONABLES
DEPARTAMENTO "REMINGTON" DE
MORRISON & CO.
AHUMADA 65-77 — SANTIAGO

CIGARRILLOS
Westminster
$2.40
BRITISH-AMERICAN TOBACCO Cº (CHILE) LTD

Ofrecemos
para entrega inmediata en Santiago y Antofagasta la siguiente maquinaria, fabricada por
WORTHINGTON PUMP & MACHINERY CORPORATION
BOMBAS CENTRIFUGAS,
BOMBAS DE EMBOLO,
BOMBAS A VAPOR,
COMPRESORAS DE AIRE
MOTORES A PARAFINA
IMPORTADORES EXPORTADORES
ERRAZURIZ SIMPSON & C
INGENIEROS CONTRATISTAS
LIMITADA
HUERFANOS 1112 — CASILLA 2317

Mueblería "La Argentina"
220 - BANDERA - 220. - Santiago
JOSE GURFINKEL
GRAN SURTIDO DE MUEBLES DE TODOS ESTILOS
FABRICA: CHILOE 1367 AL 1375
A precios más bajos que en todas las Mueblerías. Antes de hacer sus compras CONSULTE MIS PRECIOS.

GREZ & MAC IVER
TIENEN EL AGRADO DE AVISAR A LOS DUEÑOS DE LOS AUTOMOVILES
"CADILLAC"
Y
"CHEVROLET"
que ya se encuentran en su poder todos los repuestos para estas marcas que antes tenían los señores Williamson y Co.
Avisamos, además, que haremos DESCUENTOS ESPECIALES sobre estos repuestos y que tendremos el mayor interés en atender los pedidos y consultas.
GREZ & MAC IVER
SANTIAGO.— Monjitas 841.— Casilla 2581.— Teléfono Inglés 2854
VALPARAISO. — Av. Francia 240. — Casilla 4032.— Teléfono Inglés 3628

Chocolate
KOHLER
Bandera 270

Tiene Vd. razón,
Piramidón „Meister Lucius"
es mi talismán contra cualquier dolor que padezco, sea de cabeza ó muelas, neurálgico ó reumático.
De acción calmante inmediata en las molestias de la menstruación.
Excelente remedio contra la gripe.
Pídase en las farmacias el legítimo
Piramidón „Meister Lucius"
y rechacese las imitaciones.

No olvide Ud. que la Armería Italiana
ARTURO PRAT N.o 12
es la casa que vende más barato en el ramo.
Revólvers Smith y Wesson, $ 150; Colt, $ 200; Españoles, lo mejor, $ 80; pistolas Colt, $ 170; Steyr, $ 150; Mauser, $ 120; Savage, $ 170; y una infinidad de otras marcas a precios sin competencia; balas en toda clase y calibres.

TALLER ESPECIAL PARA COMPOSTURAS DE ARMAS FINAS.
ESTA CASA HIZO LAS COMPOSTURAS DE ARMAS, POR ESPACIO DE 8 AÑOS, A LA ARMERIA BELGA.

DEL EXTERIOR

DE NUESTROS CORRESPONSALES ESPECIALES, VIAS EASTERN Y ALL AMERICA CABLES INC., Y DE "THE UNITED PRESS"
LOS ORIGINALES DE TODOS LOS CABLEGRAMAS QUE SE INSERTAN EN ESTA SECCION ESTAN A DISPOSICION DEL PUBLICO EN ESTA IMPRENTA

ESPAÑA.

Fuertes bajas sufridas por los moros

MELILLA, 6.—Informes fidedignos aseguran que en el bombardeo aéreo del zoco de Tlatla fueron muertos diez rebeldes y quedaron bien heridos.

Las baterías de Tizziaza disolvieron las concentraciones enemigas.—(U. P.)

El proceso por asesinato de Dato

MADRID 6. — En el proceso por asesinato del ex-Presidente del Consejo, señor Dato, ha informado el señor Batanero, defensor de Nicolau, y los defensores de los otros procesados.

Todos coinciden en acusar a Casanellas, único autor del crimen. Mateu y Nicolau son solamente encubridores. Los restantes procesados son ajenos al atentado y solamente son acusados por los atentados de la policía.

Los abogados se extienden en consideraciones respecto del crimen, consideraciones relativas al orden social, recordando el ambiente de protesta por la actuación de las autoridades de Barcelona que reinaba en ese tiempo. — (U. P.)

VIGO, 6. — **Detención de vapores.**—Varios vapores gallegos han sido detenidos por las autoridades portuguesas, con el pretexto de que pescaban en aguas de la jurisdicción del Portugal. Cuarenta vapores han sido detenidos. La Asociación de Armadores gallegos pide al Portugal que evite nuevas detenciones.—(U. P.)

MADRID, 6. — **El fallecimiento del doctor Zeballos** ha causado una honda impresión.—(U. P.)

Desde $120

Entregamos ternos de casimir, a medida, con facilidades de pago.

SASTRERIA "EL PRECIO FIJO"

ALAMEDA 2675

Tratado comercial con Estados Unidos

MADRID 6.—El Embajador de los Estados Unidos conferenció con el general Primo de Rivera, y ambos examinaron las posibilidades de prorrogar el tratado comercial entre España y los Estados Unidos.—(U. P.)

MADRID, 6.—**Carta de los agrarios gallegos.**—El Directorio Militar recibió una carta de las organizaciones gallegas agrarias, en la que se adhieren a la política que desarrolla, considerándola encaminada a derrocar al caciquismo que entenebrece la vida de la Galicia. (U. P.)

MADRID, 6.—**Los desfalcos en los Ayuntamientos.**—A medida que se practican investigaciones en los Municipios, se descubren anomalías como ser prevaricaciones y desfalcos en los Ayuntamientos. En un Municipio han desaparecido noventa mil duros.—(U. P.)

MADRID, 6.—**Protesta de la diputación de Zaragoza.**—Informan de Zaragoza que la diputación protestó en contra del proyecto de disolución de las diputaciones, a excepción de las vascongadas. Las medidas deben ser generales.—(U. P.)

MADRID 6. — **Sesión del Directorio Militar.** — En una reunión celebrada hoy por el Directorio Militar, presidido por el Rey, Primo de Rivera dió cuenta del desenvolvimiento de las negociaciones de los tratados comerciales, del curso de la Conferencia de Londres sobre Tánger, etc. — (U. P.)

MADRID 6. — **La prohibición de importación de cereales.** — La Asociación de Agricultores ha pedido al Directorio Militar la supresión de la importación de trigo y maíz. — (U. P.)

MADRID 6. — **La dotación del ejército.** — El Directorio Militar ha fijado en dieciocho mil hombres el cuerpo del ejército. — (U. P.)

BARCELONA, 6.—**Citación a un Obispo.**—Las autoridades militares han citado a declarar al Obispo Seo Urgel, sobre si autorizó que se repartieran en las Iglesias hojas excitando al ingreso a una institución.—(U. P.)

SEVILLA, 6.— **En el pueblo de Corrales,** han sido detenidos el alcalde y el secretario por irregularidades municipales.

Informaciones de Vigo, anuncian que el secretario del Ayuntamiento huyó al Portugal, llevándose los fondos del municipio.—(U. P.)

MADRID, 6.—**Los patrones y mineros asturianos** han acordado que se supriman las primas de producción y que se rebajen los salarios.—(U. P.)

Informaciones comerciales, por cable

3,000.000,000 DE MARCOS POR LIBRA ESTERLINA

LONDRES, 6. — El marco se cotizó a razón de 3.000,000,000 por libra esterlina.—(U. P.)

El mercado de metales

NUEVA YORK, 6. — El estaño se cotizó hoy a razón de 42.75 centavos oro la libra, para pago al contado.

El cobre se cotizó hoy a razón de 13.12 1|2 centavos oro la libra, para pago al contado.—(U. P.)

Los cambios

NUEVA YORK, 6. — Se han fijado hoy los siguientes cambios:

Gran Bretaña 4.55 5|8 dólares por libra esterlina.

Francia: 5.88 1|2 centavos oro por franco.

Alemania: 500.000,000 de marcos por dólar.

Chile: 11.85 centavos oro por peso.

Japón: 49 centavos oro por yen.—(U. P.)

El mercado de cereales

CHICAGO, 6. — Se han fijado hoy los siguientes precios para cereales:

Trigo: para entrega en Octubre, 109 7|8 centavos oro el bushel.

Para entrega en Diciembre: 113 1|4 centavos oro el bushel.

Para entrega en Marzo: 109 3|4 centavos oro el bushel.

Maíz: para entrega en Octubre, 76 y medio centavos oro el bushel.

Para entrega en Diciembre: 75 1|4 centavos oro el bushel.

Para entrega en Marzo: 75 3|4 centavos oro el bushel.

Avena: para entrega en Octubre, 43 5|8 centavos oro el bushel.

Para entrega en Diciembre: 46 centavos oro el bushel.

Para entrega en Marzo: 44 3|4 centavos oro el bushel.—(U. P.)

Cotizaciones de las acciones salitreras

LONDRES, 6. — Las acciones de compañías salitreras de Chile se cotizan en la siguiente forma:

Angela: 44 chelines.
Alianza: 470 chelines.
Nueva Tamaruga: 60 1|2 chelines.
Pan de Azúcar: 49 1|2 chelines.
Rosario: 34 chelines.
Salar del Carmen: 67 chelines.
Santa Catalina: 34 chelines.
Tarapacá y Tocopilla: 16 chelines.
Londres: 53 chelines.
Aguas Blancas: 34 chelines.
Anglo Chilena: 61 1|4 chelines.
Lautaro: 155 chelines.
Liverpool: 65 chelines.
Santiago: 57 3|4 chelines.—(U. P.)

Habría dimitido el Presidente de la mancomunidad Catalana

BARCELONA, 6. — Se afirma que ha dimitido el presidente de la Mancomunidad Catalana, señor Puigdafalch.—(U. P.)

La acogida a la nota de Primo de Rivera

MADRID, 6. — La última nota oficiosa de Primo de Rivera fué acogida favorablemente por los mismos que pedían la disolución inmediata de la parte permanente del Senado y elogiaban la mesura con que ha procedido el directorio al no disolverla sin una previa reforma constitucional.

Solamente un diario insinúa el temor de que los viejos políticos vuelvan a alzarse en ese reducto y en toda España.

Se elogian en general las orientaciones señaladas en la nota de Primo de Rivera, singularmente por no escuchar excitaciones extrañas, y lo estimula a la prosecución de su obra.

Con la declaración de Primo de Rivera se destruye el insistente rumor que suponía la expulsión de España de 30 jefes y subjefes de partidos políticos.

Pero "El Sol" insiste en la conveniencia en que se les aplique la inhabilitación política a dichos jefes, para asegurar los esenciales efectos del movimiento militar.

Desde que Primo de Rivera anunció su sensacional decreto, el pueblo lo esperaba impaciente, haciendo infinitas conjeturas. La mayoría se inclinaba a hacer suposiciones de que se trataba de un proyecto que tendía a cubrir el déficit del presupuesto. Algunos diarios excitan al directorio para que imponga un fuerte tributo extraordinario sobre la riqueza.

"El Abecé" contestando a "El Sol" se niega a entablar una polémica, tranquilizándole como un defensor de la situación, porque no aspira a disputarle su puesto.—(U. P.)

FRANCIA

Fallece un ex-Gran Visir de Turquía

NIZA 6. —Falleció Damad Ferid, ex-Gran Visir de Turquía e hijo político del ex-Sultán.—(U. P.)

PARIS 6. — **Homenajes al doctor Zeballos.** — "El Heraldo" rinde homenaje al doctor Estanislao Zeballos y recuerda que los antepasados del doctor fueron nobles españoles.

Hace un elogio del extinto, recordando su participación en los trabajos geográficos de la Corte de La Haya. — (U. P.)

CALIFONT

A leña, muy superior a los de gas, más económicos, más seguros, más rápidos. Costo de un baño: a más de 40 grados, 3 kilos de leña.

Precio del Califont de
$ 120 a $ 220

Los instalamos garantidos, aunque sea fuera de Santiago.

SANITARIO

Baños americanos. . . .	$ 110.—
Baños corrientes. . . .	60.—
Baño guagua	$ 10.50
Baños asiento.	$ 30.—
Tazas W C.	$ 38.—
Tapas W. C.	$ 3.20
Estanques W. C., 18 litros..	$ 29.—
Desgrasador..	$ 34.—
Lavatorios desagüe. . .	$ 50.—

ACETILENO

Si usted desea una buena instalación, con generadores no automáticos y libre de toda molestia, debe contratarlo únicamente con nuestra casa.

Generadores desde. . .	$ 25.—
Lámparas desde. . . .	$ 4.50

COCINA .. ..

Cocinas importadas con caldero..	$ 300.—
Cocinas coke..	$ 165.—
Cocinas a gas..	$ 170.—
Carniceras.	$ 20.—
Carboneras	$ 14.60
Hornitos..	$ 14.60
Lavaplatos.	$ 20.—
Lavacopas.	$ 6.—
Mesas cocina..	$ 22.—
Tarros basura..	$ 8.—

Y todo los artículos necesarios e indispensables para instalar una buena cocina.

Solicite catálogos y presupuestos gratis.

Fortuño & Patri
Ing.- Fabricantes.
BANDERA 618
Casilla 3158. — Santiago

Comentarios de la prensa al discurso de Lord Curzon

PARIS, 6.—El discurso pronunciado por Lord Curzon ha sido recibido en esta capital por todos los diarios de la mañana en forma poco amistosa. Los diversos órganos de la prensa consideran que Inglaterra trata de colocar a Francia en una posición falsa respecto a las proposiciones sobre las reparaciones. La opinión general es de que Alemania y Francia han vuelto sencillamente a la situación en que se encontraban en el mes de Enero, cuando la comisión de reparaciones declaró en falencia a Alemania. Por este motivo consideran los diarios franceses que Alemania debe ante todo hacer proposiciones, las que serán juzgadas por Francia.

M. Pertinax dice a este respecto lo siguiente:

"Francia no ha contraído compromiso de ninguna especie y su respuesta a lord Curzon fué por demás sencilla, pues declaró que no deseaba discutir ningún programa general de reparaciones hasta el mes de Enero del próximo año, época en que el proyecto sobre cobros en las zonas ocupadas estará terminado.

"Le Matin" dice que Francia se ha familiarizado ya con el lenguaje imperante de lord Curzon, y la mejor lección que podría dársele al Ministro británico es la de no prestar atención a sus declaraciones de que la política francesa lleva a la ruina.—(U. P.)

LO PAGADO POR ALEMANIA

INFORME DE LA COMISION DE REPARACIONES

PARIS 6.— La Comisión de Reparaciones comunica que Alemania había pagado 1,900.000,000 de marcos oro hasta Junio y también 3,500.000,000 en especies. De estas cantidades Francia recibió 44,000,000 en dinero efectivo, y 1,600.000,000 en especies. Después de deducido el pago de los gastos de ocupación y de la comisión de control, quedó un saldo de 240.000,000 de marcos oro.—(U. P.)

PARIS, 6.— **Se anuncia que el dirigible Dixmude,** hará a fines de Noviembre próximo, una viaje de 9,500 kilómetros. El Dixmuide partirá de Toulon, pasará por Gibraltar, Agadir, Port, Etienne y Dakar y regresará por la vía de Bammako, Timbuctoox y Aljería. El Dixmuide aterrizará únicamente en Dakar —(U. P.)

Underwood Portátil

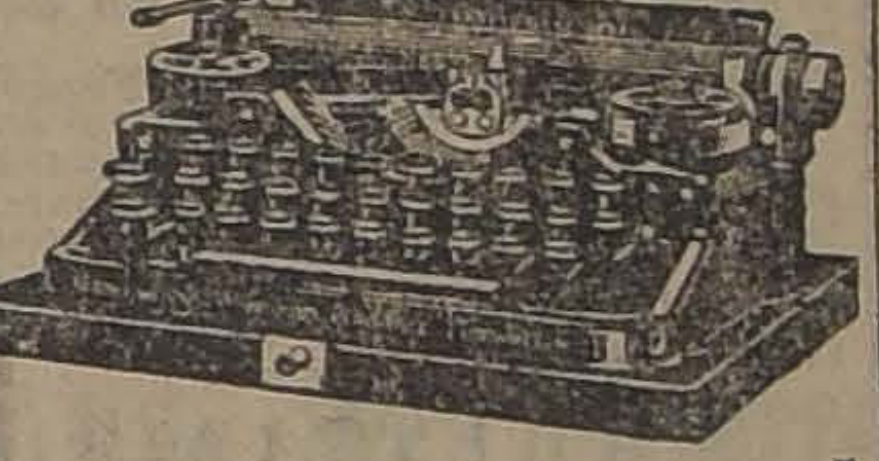

La máquina de escribir ideal para viajeros, profesionales, etc.

Reune todas las ventajas de las máquinas grandes, la más liviana y práctica, no es plegadiza, está siempre lista para el trabajo sin necesidad de ajustes.

La nueva partida llegará en dos días; apresure en enviarnos su orden, Catálogos y pormenores.

DAVIS BROTHERS

SAN ANTONIO 439. CASILLA 693

Nueva victoria de Criquí

PARIS, 7.—Eugène Criquí derrotó por puntos a Hebrans, en un match a 15 rounds, a beneficio de los Laboratorios Franceses. Este match debieron pelearlo Siki y Carpentier; pero se negaron.

RUSIA

Un pánico causa la muerte de 60 personas

KIEFF, 7.—Esta mañana, mientras se celebraba en la Sinagoga una ceremonia religiosa a que asistían dos mil personas, se produjo un pánico a causa de la interrupción de la luz eléctrica. Se formaron grandes hacinamientos humanos en el impulso de la multitud en busca de las puertas. Cuando se restableció el orden se recogieron sesenta cadáveres y cien heridos.

SUIZA

LA ACTITUD DE LITUANIA RESPECTO A MEMEL

GINEBRA, 6. — Gran Bretaña, Francia, Italia y Japón, manifestando que la actitud de Lituania respecto de Memel, provoca una situación amenazadora para la paz y buenas relaciones entre las naciones, se han dirigido conjuntamente a la Liga, solicitando la intervención del Consejo.

Se espera que el Consejo será convocado inmediatamente a una sesión especial para ocuparse de la situación. El llamado de los aliados fué hecho de acuerdo con el artículo XI del Pacto.—(U. P.)

PORTUGAL

Elogios al Presidente Texeira Gómez

LONDRES, 6.—"The Times", en su editorial hace el elogio al nuevo Presidente señor Texeira Gómes a quien desea inicie un período presidencial bajo los más felices auspicios, y le augura un período de la más franca amistad hacia Gran Bretaña.

Insinúa la estabilización de los partidos, deseo que debe ser uno de los primeros deberes de su nuevo Gobierno en vista de que varios partidos están fraccionados y que dichas fracciones son las que maniobran actualmente en el Portugal.—(U. P.)

CANADA

Mr. Lloyd George llega a Monreal

MONREAL 6. — Mr. Lloyd George llegó a las 9.30. La muchedumbre que concurrió a esperarlo le dió la bienvenida, vitoreándolo.

La policía hubo de intervenir para evitar la avalancha de gente que deseaba llegar hasta el carro de Mr. Lloyd George, en el deseo de conducirlo en hombros. Los guardias le abrieron camino y el ex-Premier británico se dirigió al Hotel.

Mañana concurrirá al servicio religioso que se realizará en la Iglesia Baptista. El Lunes concurrirá el Alcalde de la ciudad. En seguida partirá a Ottawa. — (U. P.)

ESTADOS UNIDOS

ZEV SERA EL COMPETIDOR DE PAPYRUS

NUEVA YORK, 6.—El comité turfista eligió a Zev para que se midiera con Papyrus, en la carrera internacional del 20 de Octubre. My Own sustituirá a Zev si este último sufre algún contratiempo.— (U. P.)

Firpo en Madison Square Gardens

NUEVA YORK, 6.—Firpo visitó Madison Square Gardens y mostró su brazo izquierdo, que ostenta una irritación a los tendones, lo que, según dijo Firpo, le impidió emplear su izquierda contra Dempsey.— (U. P.)

La situación en Oklahoma

OKLAHOMA, 6.—El Ayudante General annució que la desmovilización de la guardia nacional en esta ciudad no significa que se haya cambia-

Anilinas Brauns
"CORONA"
para teñir en casa, son
Legítimas Alemanas
30 distintos colores.
OFRECE:
BOTICA ALEMANA
de LUIS BRAND
PORTAL Mc-CLURE (Plaza)

Propiedades de Residencia y Renta

ALAMEDA, dos casas independientes, construcción moderna, elegante, cómoda PARQUET, DECORADO, elegante hall. PRECIO	$ 200,000
AVENIDA ESPAÑA, dos casas independientes, sólida construcción, arrendadas en $ 1,200. PRECIO OCASION ..	$ 120,000
CAMPO DE MARTE, próxima Alameda, gran casa de un piso, extensa, mida 15 x 60, 9 PIEZAS, 2 PATIOS, parrón, arboleda. PRECIO	$ 76,000
ALAMEDA, gran PROPIEDAD DE RENTA, 12 CASAS ..	$ 165,000
RIQUELME, entre HUERFANOS y CATEDRAL, gran residencia y renta, ...	$ 250,000
CATEDRAL, central, vendemos, gran casa de un piso. Mide 16 de frente por 60 DE FONDO, MUY COMODA. PRECIO, ocasión	$ 145,000
CATEDRAL, próxima al CONGRESO, 4 CASAS con gran renta. PRECIO.	$ 450,000
CLARAS, dos casas esquina, espléndida residencia y renta	$ 140,000
AVENIDA PROVIDENCIA, gran casa de un piso, extensa, cómoda, ...	$ 95,000
SAN DIEGO, esquina, 8 casas y 3 almacenes, construcción cal y ladrillo de primera clase, gran renta	$ 340,000

IMPORTANTE: Tenemos muy buenas propiedades de renta, que producen un 14 por ciento libre, muy bien situadas y su construcción de cal y ladrillo, y son grupos de casas de fácil administración.

MAS DETALLES Y ORDEN PARA VISITARLAS EN

AGUSTINAS 1125

Luis Silva Cortés y José Luis Silva

CHOCOLATE
NESTLÉ
BANDERA 270

FIESTA DE LOS ESTUDIANTES

Recomendamos a LOS JOVENES DE AMBOS SEXOS y a los DUEÑOS DE TALLERES DE TRAJES DE FANTASIA, teñir en casa, con las famosas

ANILINAS ALEMANAS BRAUNS "CORONA"

cuyo uso da esplendidos resultados, en toda clase de géneros, siendo los gastos ínfimos.

30 DISTINTOS COLORES EN TODAS LAS BOTICAS

Guarden las envolturas vacías de las Anilinas Brauns "Corona" para canjearlas por boletos de la Gran Rifa de Año Nuevo, con premios por

$ 5,000.00

PORMENORES EN LAS BOTICAS, O CASILLA 3718 — SANTIAGO

AUTOMOVILISTAS!!

Si desean conseguir un perfecto funcionamiento de su automóvil y economía en su consumo, usen la insuperable

Nafta WICO

vendida por las BOMBAS COLORADAS en la vía pública y en cualquier depósito de importancia.

WICO
Amarilla a $ 0.85 el litro
en las Bombas de

Alameda con Lord Cochrane.
Alameda con Morandé.
Plaza Italia esquina Vicuña Mackenna.
Plaza de Los Leones (Providencia).
Av. Irarrázaval esquina Av. Chile-España (Ñuñoa).
Alameda entre Maestranza y Lira.

WICO
Verde a $ 0.65 el litro
en las Bombas de

Alameda con Nataniel.
Alameda con Bandera.
Alameda con Brasil.
Alameda con Avenida España.
Bandera con Compañía.
Parque Forestal, frente a la Embajada Americana.
Plaza Italia esquina Vicuña Mackenna.
Plaza Los Leones (Providencia).
Av. Irarrázaval esquina Av. Chile-España (Ñuñoa).

PRECIO POR CAJON PUESTO A DOMICILIO:

WICO PARAFINA

Et. Verde, a	$ 29.50
Et. Amarilla, a	$ 34.50
Caloría 115°	$ 24.00
Caloría 150°	$ 25.30

WEST INDIA OIL COMPANY
IMPORTADORES

CIGARRILLOS
CAPSTAN
CAJETILLA
1.80
BRITISH AMERICAN TOBACCO Co (CHILE) LTD

Casa Importadora desea arrendar

con opción de compra, sitio o casa vieja para reedificar. Barrio entre Alameda y Mapocho, Claras y Teatinos.

OFERTAS a Casa Importadora: CASILLA 1211

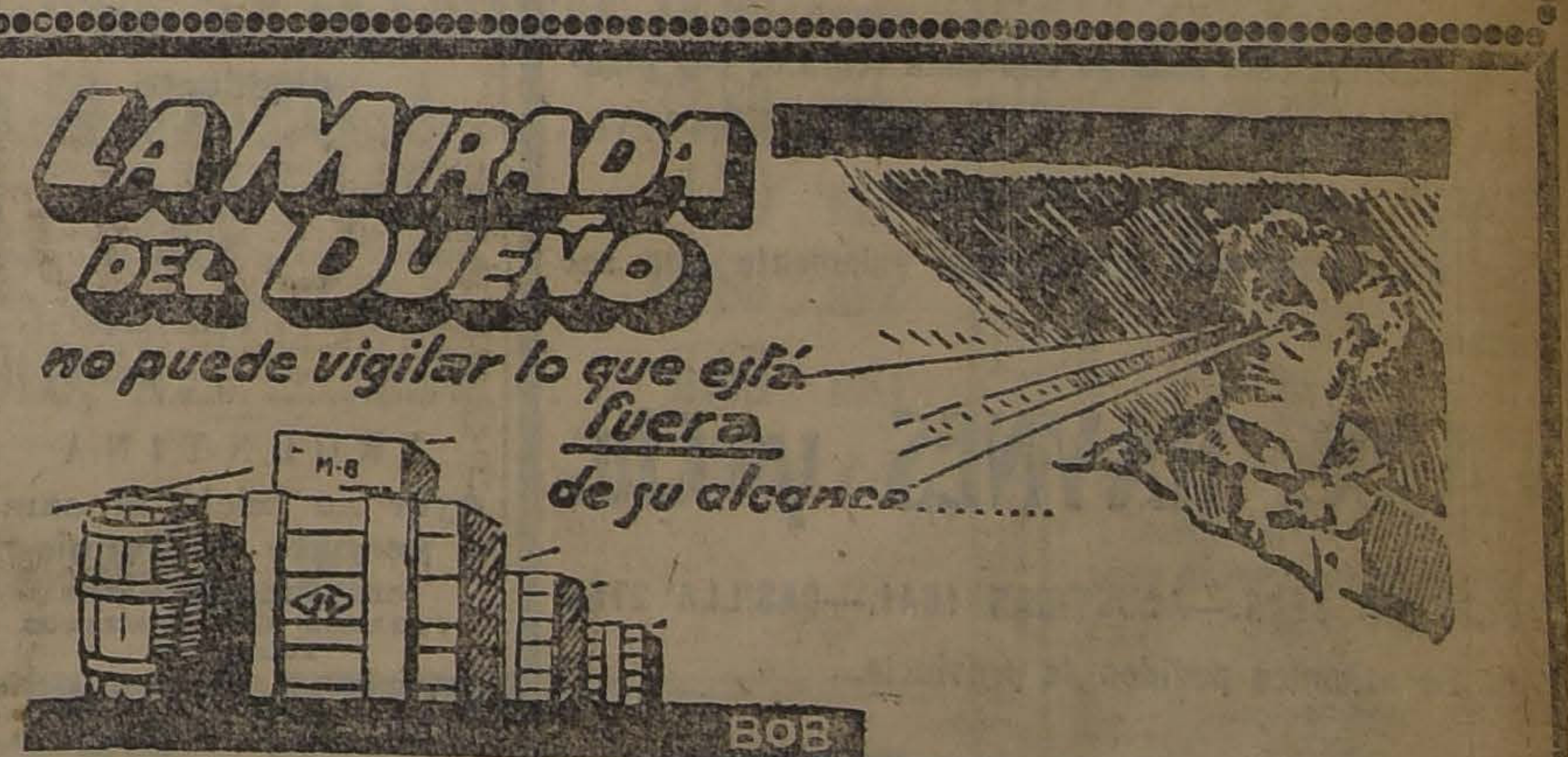

LA MIRADA DEL DUEÑO
no puede vigilar lo que está fuera de su alcance........
M-8
BOB

Y no es conveniente repartir el cuidado de una mercadería sobre varias personas, puesto que en la mayor parte de los casos será difícil, si no imposible, hacer efectiva la responsabilidad de cualquiera de ellas. Cada cual tratará de hacer recaer responsabilidades sobre el que le siguió en la custodia.

El Expreso Anglo - Americano

Moviliza de domicilio a domicilio y cuenta para eso con personal idóneo, material de movilización propio. Bodegas y Desvíos propio. (Desvío Laiseca), en Santiago.

SANTIAGO
BODEGAS DEL DESVIO LAYSECA
Matucana esq. Carrascal
TELEFONO INGLES, SUC. YUNGAY N.o 11
CASILLA 3994
ALBERTO LAYSECA R. T.

VALPARAISO
COCHRANE 143
CASILLA 622. TELEFONO INGLES 241
CARLOS SANTIS

CATOLICOS: (Hombres)

EL PRIMER CONGRESO DE LA JUVENTUD OS INVITA a todos, sin que nadie falte, a los solemnes y significativos actos de **HOY.**

A LAS 8.30 A. M.

MISA Y COMUNION GENERAL en la Iglesia Catedral oficiada por el Exmo,, señor Nuncio Apotólico y predicación del Pbro. don Clovis Montero.

HABRA CONFESORES, DESDE LAS **7 A. M.**

A LAS 2 P. M.

SOLEMNE TE DEUM DE ACCION DE GRACIAS EN LA CATEDRAL presidido por el **Iltmo. y Redmo. señor Arzobispo e Iltmos. señores Obispos.** Hará uso de la palabra el Pbro. **don Francisco J. Valdivia.**

A LAS 3 P. M.

TERMINADO EL TE DEUM en formación se irá a buscar a la Iglesia de Merced al

EMINENTISIMO CARDENAL BENLLOCH

para seguir al Templo Votivo de los Sacramentinos **donde recibirán la bendición del Santísimo** de manos de SU EMINENCIA.

A LAS 4 P. M.

SOLEMNE ASAMBLEA DE CLAUSURA en el

Teatro ARTURO PRAT

A QUE ASISTIRAN LOS

2,000 DELEGADOS

DE PROVINCIAS CON SUS OBISPOS.

TODOS LOS CATOLICOS A ACOMPAÑAR A LA JUVENTUD EN ESTOS ACTOS PUBLICOS DE FE

---

do el estado de sitio, pues, las tropas serán mantenidas en las ciudades en que se reunen las Cortes.

El sheriff anunció que diputados armados protegerán a los legisladores, el 17 del presente, cuando se reunan para tratar del entredicho del Gobernador Walton.—(U. P.)

TRES PRISIONEROS SE ATRINCHERAN EN LA CARCEL

EDDYVILLE (KENTUCKY), 6.—Tres prisioneros se han atrincherado en la sala de rancho de la Cárcel del Estado, en la tarde de ayer, manteniéndose en ella a pesar de los disparos que, con rifles y ametralladoras, han hecho sobre ellos los soldados que han tratado infructuosamente de entrar a la sala, durante toda la mañana.

En la tarde se introdujo la punta de una manguera a la sala, para introducir por medio de ella gas amoníaco al recinto y asfixiar, si es necesario, a los atrincherados. — (U.

Los rebeldes de la prisión de Eddyville perecieron

EDDYVILLE 6. — Las tropas entraron al comedor de la prisión, después del ataque que se les hizo a los prisioneros con las mangueras con gas de amonio y encontraron que los rebeldes habían muerto.

Se cree que han muerto en la mañana de hoy a consecuencias de los disparos que se le hicieron. — (U. P.)

El Gobernador de Oklahoma permite una reunión de la Legislatura

OKLAHOMA 6. — El Gobernador Mr. Walton convocó esta noche a la Legislatura del Estado para celebrar una sesión especial, que se realizará el 11 de Octubre, ordenando que promulgue las leyes de protección al pueblo de los enmascarados sin ley y asesinos, que se movilizan en organizaciones secretas.

Esta determinación del Gobernador Mr. Walton es atribuída al propósito de impedir que se le haga una acusación. — (U. P.)

Mr. Lloyd George seguirá viaje al Canadá

NUEVA YORK 6. — El ex-Premier Mr. Lloyd George se dirigirá a Montreal hoy. Los diarios de esta ciudad declaran que la entusiasta recepción que se le tributó igualó en entusiasmo al recibimiento que se le hizo al general Pershing a su vuelta de la guerra. Su primer discurso lo pronunciará en el Canadá, —(U. P.)

CREMA DERMINE
ES LA PREFERIDA

RECORD MUNDIAL DE VELOCIDAD EN AEROPLANO

SAINT LOUIS, 6. — El teniente Sanderson batió el récord mundial de velocidad en aeroplano volando a razón de 230 millas por hora.—(U. P.)

SAINT LOUIS, 6.—En las carreras de aeroplanos, el teniente Williams batió todos los récords de velocidad, volando a razón de 243.67 millas por hora.—(U. P.)

El viaje de Mr. Lloyd George a Monreal

RUTLAND 6. — Mr. Lloyd George, en viaje a Monreal-Canadá, habló desde el tren, brevemente, a numerosas personas que fueron a verlo.

En todas partes ha sido ovacionado. En Manchester estrechó la mano de un hijo de Lincoln. — (U. P.)

Noticias boxeriles

NUEVA YORK, 6.—Palmoran, de New Orleans, venció por knock out a Charlie White, al décimo cuarto round de un mtach concertado a quince vueltas. White, veterano del ring, se sostuvo valerosamente ante su joven adversario.

Harod Smith venció por puntos a Danny Lee, en un encuentro a diez rounds.

Tex Rickard anuncia que ha enviado un cablegrama a Georges Carpentier, proponiéndole un encuentro con Tommy Gibbons y que, además, trata de concertar un match de revancha entre Mac Tigue y Stribbling.—(U. P.)

BRIDGE PORT (Connecticut), 6.—Loubogash venció por puntos a Jack Malone, de St. Paul, en un encuentro a doce rounds.

NUEVA YORK, 6.—El 9 del presente se medirán Jonny Curtin con Petezivic, en un encuentro a diez rounds.—(U. P.)

Compro Casa

Bien central, moderna y cómoda

PAGO HASTA $ 400,000 AL CONTADO

Dirigir ofertas a mi casilla 4610, Correo 2, acompañándome plano del alcantarillado, indicando distribución y superficie exactas, frente y fondo, para no perder el tiempo ni molestar con visitas inútiles.

La situación de Firpo

NUEVA YORK, 6.—No es obligatorio, para Firpo, ser ciudadano de los Estados Unidos; lo que hay es que no pueda retirar su solicitud; pero, en cambio, puede evitar la naturalización ausentándose o no continuando los trámites necesarios.—(U. P.)

El campeonato mundial de Polo

NUEVA YORK 6. — El equipo de polo del ejército británico se medirá hoy con el del Club de Meadowbrook, siendo este el juego decisivo del campeonato mundial. (U. P.)

PANAMA

BALBOA, 6.—**Los intereses comerciales panameños** protestan vigorosamente de los propósitos del Gobierno de imponer una contribución de diez dólares a los pasaportes, declarando que con ello se arruinaría el turismo, que cunde cada vez más. —(U. P.)

BALBOA, 6.—**El doctor Vengoechea**, conocido médico colombiano, que había sido arrestado por acusársele de introducir cocaína de contrabando, ha sido puesto en libertad, por no haber méritos en su contra. Su secretario, en cambio, sigue detenido.—(U. P.)

BOLIVIA

LA PAZ, 6. — **"Chile contra Brasil".**— Los diarios transcriben sin comentario el artículo de la "Gazeta de Noticias" de Río Janeiro, intitulado "Chile contra Brasil", el cual ataca rudamente la política internacional chilena.—(U. P.)

El protocolo Carrilo - Gutiérrez.—El Canciller y el Ministro de Argentina activan los estudios relativos al protocolo Carrillo-Gutiérrez, sobre el ferrocarril de Jacuiba a Santa Cruz.

Se dice que hay una cláusula que niega la intervención al Gobierno de Bolivia en la fijación de tarifa ferroviaria, lo que provocará una gran resistencia en el Parlamento. —(U. P.)

El Ministro Argentino conferenció con el Canciller sobre la cuestión de límites.—(U. P.)

El Ministro Jaimes Freyre presentará sus credenciales al Presidente Mr. Coolidge próximamente, según anuncio recibido hoy desde Washington.—(U. P.)

El Ministro de Instrucción, señor Villanueva, y su esposa partieron a la Quiaca, en viaje a Salta. —(U. P.)

Homenaje al doctor Zeballos. — La Cámara de Diputados se puso de pie en homenaje a la memoria del doctor Estanislao Zeballos. El diputado señor Alvestegui hizo el homenaje del extinto. El senador Lola también pronunció un sentido discurso.—(U. P.)

La Cancillería envió sus condolencias al Gobierno argentino por el fallecimiento del doctor Estanislao Zeballos.—(U. P.)

Colecta pro aviación.—Los miembros de la Junta Nacional de Aviación empezaron una colecta para dar el ejemplo, recaudando cerca de seis mil bolivianos para la adquisición de aviones. El Ministro de Guerra inició por su parte otra lista, que fué encabezada por don Manuel Sainz con mil bolivianos.

El Ministro de Guerra manifestó que fuera de los aviones que obsequiarán los departamentos, con fondos que se colectarán en toda la República, se hará la adquisición de un aparato de guerra que se llamará "El Litoral".—(U. P.)

COLOMBIA

Construcción de un oleoducto

BOGOTA, 6. — El Presidente de la República y el Ministro de Obras Públicas, firmaron un contrato con la Indian Corporation, para la construcción de un oleoducto desde el centro del país hasta la costa del Atlántico, con el objeto de trasportar el petróleo.

Algunos representantes proyectan acusarlos ante el Congreso por violación de la Constitución, ya que no sometieron el contrato a la aprobación del Congreso. — (U. P.)

ARGENTINA

Ayer se inició el campeonato de Tennis en Buenos Aires

JUGARAN LOS HERMANOS TORRALVA

BUENOS AIRES 6.—Esta tarde a la 1.45 se iniciarán los preliminares de tennis. En la partida de singles jugarán el señor Domingo Torralva, chileno, con Stanham, uruguayo. A las 3.-15 jugarán Luis Torralva con Ricardo Cat.— (U. P.)

BUENOS AIRES, 6.—**Nuevo impuesto a la tierra.** — La Comisión que designó el Colegio de Abogados dictaminará sobre la constitucionalidad y legalidad del nuevo impuesto a la tierra libre.—(U. P.)

Los ediles brasileños partieron ayer a Río Janeiro. La Junta de Deliberante sesionó en honor de los huéspedes.—(U. P.)

El Embajador de Chile, señor Tocornal, partirá mañana a Chile.—(U. P.)

Match de box.—Hoy se realizará el match a quince rounds entre Borneto y Galtieri.—(U. P.)

Viajeros.—Se encuentra en ésta Mr. Alfred Mildmay, Director de los banqueros Baring Brothers. Lo acompaña Sir E. J. Reid.—(U. P.)

La Legislatura de Tucuman.—El Gobierno de Tucumán contestó la nota que le envió el Ministro del Interior, invitándole a que reconsiderara el decreto de clausura de la Legislatura. Después de observar el aspecto constitucional y políti-

LOS HERMANOS TORRALVA JUGARAN HOY UN PARTIDO DE DOBLE

BUENOS AIRES 6. — Los hermanos Torralva jugarán mañana el preliminar de dobles para caballeros, con la pareja Stahnan-Pies. — (**Especial**)

ECUADOR

GUAYAQUIL, 6. — **Mitin.** — En Esmeraldas se reunió un mitin para protestar de una resolución tomada por el Senado y piden se intensifiquen los trabajos del ferrocarril de San Lorenzo a Ibarra.—(U. P.)

La bubónica ha hecho estragos en Ambato. Se piden auxilios al Gobierno.—(U. P.)

PERU

La huelga general

LIMA, 6.—Ayer se declaró la huelga general con motivo de haberse detenido al leader del movimiento estudiantil señor Haya de la Torre.

Como medida de precaución se ordenó a las tropas que patrullen las calles.

Ha sido arrestado el senador señor Lujan y el diputado señor Encinas, por suponérseles com dos en el plan revoluciona (U. P.)

LIMA, 6.— **La situación e** capital continúa tranquila. La ga general se ha hecho ef camente en forma parcial.— P.)

LIMA, 6.—**Un despacho** brico de Iqu'tos anuncia que bajador Poindexter partió a por la vía Yurimagua, Moyab y Cajamarca.

OCASION

SEMANA DE LA PLANCHA ELECTRICA

Durante esta semana con cada venta de una plancha eléctrica, incluímos una linterna de bolsillo "EVEREADY", en un precio convencional.

Aproveche esta oportunidad solamente esta semana.

CARR, HAYNES y Cía.

TELEFONO 3606.—AGUSTINAS 1041.—CASILLA 2769

Se atienden pedidos de provincia.

FERROCARRILES DEL ESTADO

Se pone en conocimiento de los interesados que el Jueves 11 del actual, a las 15 horas, se rematará en subasta pública, ante el señor Administrador de la Segunda Zona, en su Oficina, Estación Alameda, lo siguiente, que prestaba sus servicios en la Imprenta de la Empresa:

Un (1) carretón de cuatro ruedas en buen estado, depositado en la Maestranza de Alameda (Taller de Pintura).

Cuatro (4) caballos, tres mulatos y uno alazán, en buen estado de servicio, que se encuentran en los corrales de la misma Estación.

Dos (2) paradas de arneses usados, pero en perfecto estado de conservación, que se encuentran depositados en la Bodega de Carga Rezagada de la Estación ya nombrada.

Bases y condiciones pueden consultarse en el Departamento de Materiales y Almacenes y en la Administración citada.

PARA LAS FIESTAS DE LA PRIMAVERA BRINDAMOS GRANDES OCASIONES

ESPONJAS

de hilo calidad insuperable, inmensa variedad de colores y fantasías de gran moda. Ocasión: $ 6.90

Y 6.50 metro

GENEROS

HOME-SPUN de pura lana, 150 ctms. de ancho, especiales para trajes sastre y abrigos. Precio excepcional

El metro $ 19.90

ORGANDI

de hilo en todos colores, 120 ctms. de ancho. Ocasión, el metro,

$ 4.95

CEFIROS

de hilo especiales para camisas y blusas de señora. Inmenso surtido de coloridos y dibujos nuevos. Liquidamos a mitad de su valor. $ 3.90

Y $ 2.30 el metro

CRETONAS

de hilo, colores inalterables, colosal surtido de coloridos y dibujos de mucha novedad, desde, el metro

$ 3.90

RASO

de algodón bien brillanto, calidad extra en 50 colores, especial para trajes de fantasía. Precio excepcional.

El metro $ 2.65

VELOS DE HILO

bordados y estampados, últimas novedades, a precios excepcionales.

CARTERAS

de alta novedad en seda de fantasía y cuero fino a precios muy rebajados.

PAÑUELOS

de fantasía con encajes finos y bordados, la cajita, desde.. .. .. $	5.90
GUANTES de seda con refuerzo, saldos, el par.. .. .. $	9.90
GUANTES de hilo, saldos, el par.. .. .. .. $	3.50

MEDIAS

MEDIAS de ½ hilo mercerizadas, artículo muy durable, en todos colores, el par $ 4.25 y.. .. .. $	3.90
DE HILO PURO, bien reforzadas, con flecha calada, en todos colores, el par, $ 7.50 y.. .. .. $	6.90
DE HILO EXTRA FINAS, tipo muselina, bien reforzadas, en colores de moda, el par. $	8.90
DE RICA SEDA con costura y refuerzo de hilo, artículo de mucha duración, el par $ 7.25 y.. .. .. $	5.75
ENTERAS DE SEDA, calidad insuperable, el par.. .. .. $	14.90
DE RICA SEDA natural, bien reforzadas, en veinte colores de moda, el par.. .. .. $	11.90

LOS ALMACENES INGLESES

STRUTHERS y Mc ROSTIE

ESTADO ESQUINA HUERFANOS - CASILLA 956

FERROCARRIL DE ARICA A LA PAZ

LA FALTA DE CARBON PODRIA PARALIZAR LOS SERVICIOS DE ESTE FERROCARRIL

El administrador del Ferrocarril de Arica a La Paz ha comunicado al Ministerio del ramo que ese ferrocarril atraviesa por una verdadera crisis de carbón y que por esto urge activar el envío de las remesas de combustibles que adeudan las compañías carboníferas, pues de lo contrario en breve habría que paralizar los servicios.

EN FAVOR DE LOS OBREROS SALITREROS

EL GERENTE DE LA COMPAÑIA DE SALITRES DE ANTOFAGASTA DEDICA LA SUMA DE $ 3.728,000 PARA CONSTRUIR HABITACIONES E INSTALAR SERVICIOS SANITARIOS PARA SUS OBREROS

Tema de los más favorables comentarios de parte de la prensa, ha sido la resolución del gerente de la Compañía Salitrera de Antofagasta, quien ha acordado destinar la suma de 3 millones 728 mil pesos, para el mejoramiento de la situación de su personal de obreros.

Con dicha suma se construirán diversos campamentos y se instalarán servicios que significarán un positivo bienestar para dichos operarios.

SEGUNDO SALON NACIONAL

DE LA SOCIEDAD NACIONAL DE BELLAS ARTES

En la última sesion celebrada por el Comité Ejecutivo de esta Sociedad, se acordó llevar a efecto la celebración del Segundo Salón Oficial Bi-Anual, en los primeros días del mes próximo, en la sala que preste mayor comodidad con este objeto, y bajo las siguientes condiciones:

1.o Podrán participar en este Salón los artistas chilenos y extranjeros residentes en el país, sin otro requisito que las obras sean inéditas y reunan las condiciones acostumbradas para ser debidamente expuestas.

2.o Sólo pasarán por un jurado de admisión las obras de los artistas no recompensados en concursos públicos y que no fueren miembros de la Sociedad.

3.o Cada exponente tendrá derecho a ocupar más o menos un espacio de dos metros de longitud.

4.o Será de cargo de la Sociedad el gasto que demande la conducción de las obras escultóricas que pesen mas de cien kilos.

4.o Los artistas no miembros de la Sociedad pagarán un derecho de exposicion de cinco pesos por obra.

6.o Las ofertas de premios en dinero que ha recibido la Sociedad, será discernido por un jurado compuesto por un número igual de miembros nombrados por la Sociedad y de donantes.

7.o Los exponentes deberán comunicar la lista de sus obras y valor de cada uno de ellas, a la secretaría de la Sociedad, Bandera N.o 542, antes del 27 del presente.

Se acordó también realizar la exposición de las obras del malogrado consocio, señor Rafael Valdés, la cual se celebrará en el mismo Salón y donde tendrá lugar el homenaje que acordó tributarle la Sociedad a este artista.

Realizará también esta Sociedad en la Universidad de Chile, en los últimos días del presente mes, la segunda velada anual, para la que ha solicitado una conferencia sobre arte al Excmo. Ministro de México, señor Trejo Lerdo de Tejada.

Todos los pormenores relacionados con estos asuntos, pueden solicitarse a la secretaría de la Sociedad. Así mismo deben darse por invitados los artistas que por carecer de su dirección, no se les envió invitación personal.

EN EL CLUB POLICIAL

En los comedores del Club Policial, se llevó a cabo anoche un banquete ofrecido por el Prefecto señor Bustamante en honor del coronel don Carlos López con motivo de su reciente ascenso.

A esta manifestación asistieron el Ministro de la Guerra don Luis Altamirano, el prefecto señor Bustamante, los sub-prefectos señores Dinator y Jaramillo, comandante de carabineros mayor Ewing, comandante del Regimiento Pudeto, señor Andrade; mayor de carabineros, señor Infante y secretario de la Prefectura, señor Honorato.

Ofreció la manifestación el prefecto señor Bustamante y la agradeció el festejado.

"Hispania"

Con ocasión de la visita al país de S. Emma. el Cardenal Benlloch y en conmemoración de las Fiestas de la Raza, los señores Víctor Naranjo J. y Jorge Lorga L. han preparado una interesante Revista que, con el título de "Hispania", verá la luz pública el 11 del presente mes.

Administrador de Hotel

Se ofrece extranjero muy competente para Hotel o Balneario importante. Tiene fianza propia de 100,000 pesos.

Datos: a

J. B.—Casilla 1329

La Goleta

ofrece hoy a su distinguida clientela un inmenso surtido en golosinas, mariscos y aves.

LA GOLETA

atiende como siempre cualquier pedido que se le haga por teléfono.

Si no ha probado usted todavía las exquisitas empanadas de ave que expende

LA GOLETA

debe Ud. hacerlo hoy.

LA GOLETA

AGUSTINAS 1036. — TELEFONO INGLES 1972

IMPONENTES ATRACTIVOS

PARA

MAÑANA

HEMOS RECIBIDO 100 CAJONES DE MERCADERIAS DE UNA DE LAS MAS IMPORTANTES FABRICAS FRANCESAS EN GENEROS DE NOVEDAD. CON EL FIN DE DAR A CONOCER AL PUBLICO TODAS ESTAS MERCADERIAS. MAÑANA HAREMOS UNA GRAN EXHIBICION A PRECIOS DE COLOSAL LIQUIDACION.

HEMOS RECIBIDO TAMBIEN GRANDES PARTIDAS DE DAMASCOS PARA MANTELES, SERVILLETAS, TOALLAS, SATINES FLOREADOS PARA FORROS Y MUCHOS OTROS ARTICULOS CUYOS PRECIOS AUN NO LOS TENEMOS CALCULADOS. PERO ASEGURAMOS DESDE LUEGO QUE SON TODOS BARATISIMOS.

Le causarán admiración los bajos precios de nuestros Géneros

10,000	PIEZAS DE TOCUYO LAVADO, A	0.80	mtr.
10,000	SALDOS DE GASA FLOREADA, A	1.00	mtr.
1,000	PIEZAS DE GENEROS PARA VISILLOS EN DIBUJOS MUY BONITOS, A	1.40	mtr.
10,000	PIEZAS DE CRETONAS DE 1 METRO DE ANCHO, A	1.90	mtr.
5,000	PIEZAS DE TUSOR FINO EN COLORES, ANCHO 1 mtr., A	2.60	mtr.
10,000	PIEZAS DE VELOS FLOREADOS, A	1.40	mtr.
1,000	RETAZOS DE VELOS FINOS FLOREADOS, ANCHO 1 METRO, A	2.20	mtr.
2,000	PIEZAS DE ESPONJA LISA, ANCHO 1 METRO, A	3.80	mtr.
1,000	PIEZAS DE TOCUYO PARA SABANAS, A	1.80	mtr.
1,000	PIEZAS DE BRIN LISO MERCERIZADO MUY FINO, ANCHO 1 METR., A	2.90	mtr.
3,000	SALDOS DE VELO ESTILO EGIPCIO, ANCHO 1 METRO, A	3.90	mtr.
500	PIEZAS DE TUSOR DE SEDA PARA CAMISAS DE CABALLEROS, A	5.80	mtr.
1,000	PIEZAS DE CEFIRO, A	1.60	mtr.
1	GRAN LOTE DE CREPE FLOREADO, ANCHO 1 mtr. VALIA $7; AHORA	2.40	mtr.
1,000	PIEZAS DE CREPE MARROCAIN LISO MUY BUENA CLASE, A	4.80	mtr.
500	PIEZAS DE BATISTA FINA EN COLORES, ESPECIAL PARA ROPA INTERIOR, A	3.40	mtr.
500	PIEZAS DE ESPUMILLA DE PURA SEDA, ANCHO 1 mtr. EN 50 COLORES, A	19.80	mtr.
500	PIEZAS DE CREPE GEORGET PURA SEDA, ANCHO 1 mtr. EN 50 COLORES	18.80	mtr.
	Crepe MARROCAIN PURA SEDA, ANCHO 1 mtr. EN 50 COLORES, A	32.80	mtr.
1,000	PIEZAS DE LIENZO FINISIMO, A	1.20	mtr.
1,000	PIEZAS DE GABARDINA DE PURA LANA, A	10.80	mtr.
1,000	PIEZAS DE CREAS PARA SABANAS EN MEDIO HILO, A	6.60	mtr.
10,000	SABANAS DE CREA INGLESA, A	7.90	c-u.

Y MUCHOS OTROS ARTICULOS, TODO REGALADO

ALMACENES de LIQUIDACIONES

(SOCIEDAD ANONIMA)

ESTADO 135

LIQUIDADORES DE MERCADERIAS REZAGADAS DE ADUANA Y FABRICAS

LLEGADA DE DIPLOMATICO

MAÑANA LLEGARAN A EST
CAPITAL EL EMBAJADOR DE
LOS ESTADOS UNIDOS Y
EL DE CHILE EN ARGENTINA

Por la combinación transandi
de mañana deberán llegar a esta c
pital, el Embajador de los Estad
Unidos, el señor William Miller
señora.

Por la misma combinación deb
rá llegar a esta ciudad, el Embaj
dor de Chile en la República A
gentina, don Juan Enrique Toco
nal, quien viene al país por poco
días.

En el carro de la Dirección G
neral de los Ferrocarriles, los vi
jeros harán el trayecto de Los A
des a la capital.

En representación del Presiden
de la República, irá a esperar a l
Embajadores, el Edecán, don Ped
Alvarez.

LA ESCRITORA MARCELLE AUCLAI

El 13 del presente, parte a Eur
pa la distinguida escritoria seño
ta Marcelle Auclair. El Minister
de Relaciones Exteriores ha dirig
do una nota al señor Ministro
Chile en París, por la cual se com
siona a la mencionada intelectu
para que contribuya a la propaga
da de Chile en Francia y de acue
do con las instrucciones que le
parta nuestra Legación en dic
país.

Presupuesto de Justicia

El Ministro de Justicia ha estad
preocupándose de que el presupue
to de este Departamento sea est
diado e informado dentro de l
plazos legales, pero no obstante
haberse citado a la Sub-Comisió
Mixta respectiva para los días 1,
5 y 6 del presente, ésta no ha p
dido reunirse por falta del númer

La Sub-Comisión ha sido citad
nuevamente para el Miércoles 10,
las 4 1|2 P. M.

EJERCITO Y ARMADA

La Patrona del Ejército

La Comandancia General de Ar
mas, ha dispuesto que desde ho
hasta el 14 inclusive, concurra
al templo del Salvador, 25 hom
bres de tropa a cargo de un of
cial, para formar guardia de ho
nor a la Patrona del Ejército, e
el siguiente orden:

Día 7, Regimiento Buin; 8, Pu
deto; 9, Tacna; 10, Maturana; 11
Cazadores; 12, Buin; 13, Pudeto
y 14, Tacna.

Revista de Comisario

El 10 del mes en curso se efec
tuará la revista de comisario, d
cuerpos y secciones del Ejército
sirviendo de interventor el coman
dante del Regimiento Cazadore
señor Bianche.

SE LE NECESITA.— En la Co
mandancia General de Armas s
necesita al teniente Pedro Barríos.

—En el Departamento del Per
sonal del Ministerio de Guerra s
necesita para el Lunes 8, a las
P. M., a los siguientes oficiale
tenientes primeros:

Justo Pastor Rivera, Eduard
Taulés, Miguel Massa, Ernest
Araneda, Manuel Silva.

JUEGO DE GUERRA. — E
Viernes último se llevó a efect
en el Casino del Regimiento Tac
na N.o 1, un juego de guerra d
doble acción de la 2.a Brigada d
Artillería.

La Dirección de este trabaj
estuvo a cargo del coronel do
Carlos Harms E. Los partido
fueron mandados respectivamente por el comandante señor Alfonso Zañartu y mayor don Artur
Puga.

Asistieron el señor general-jef
de la 4.a División don Luis Cabrera, coronel señor Muñoz y varios oficiales extranjeros.

Después de una crítica muy interesante e ilustrada, el seño
general Cabrera felicitó a la Dirección y a los participantes po
el trabajo desarrollado.

MEDALLA DE PLATA.— Se l
concedió al capitán de corbeta señor Julio Agüero D., por 20 año
de servicios efectivos en la Armada.

CRUCERO "ZENTENO".— Cirujano de esta nave se nombró a
cirujano de fragata, Valentín Ossandón.

RETIRO DE LA ARMADA. —
Inició su expediente de retiro e
capitán de fragata Enrique Humeres.

Se les concedió su retiro absoluto a los capitanes de navío
señores Abel Valdés Silva y Roberto Garay.

PRESENTACION.— A la Comandancia General de Armas s
presentó el capitán Oscar Squella.

SERVICIOS DE AVIACION.—
Se dieron 100.000 pesos para atender estos servicios.

CIGARRILLOS

Perfeccionados

"CAMBIO"

son los mejores de CHILE, A 20 CENTAVOS.

C. Domínguez

SAN DIEGO 1246.

Depositario

12-O

DEFUNCION

✝

Fábrica de Coronas naturales y artificiales.

SAN DIEGO 75 y 77

Se atiende Domingo y festivos.

IN MEMORIAM

Mañana 8 de Octubre, séptimo aniversario del fallecimiento del señor

RAMON OJEDA PONTECILLA

se dirán misas por el descanso de su alma, en la Capilla de Animas a las 8 A. M.

LA FAMILIA.

LAS GRANDES FESTIVIDADES RELIGIOSAS DE LA BASILICA

A LAS 10 A. M. DE HOY SE EFECTUARA EN LA MERCED EL SOLEMNE ACTO INAUGURAL

Detalles de esta ceremonia, que promete revestir caracteres de extraordinaria magnificencia

Con entusiasmo se desarrollan los diversos festejos y solemnidades religiosas que se celebran con ocasión de la venida al país del eminente Prelado, Cardenal Arzobispo de Burgos don Juan Benlloch y Vivó.

LA CONSAGRACION DE LA BASILICA

Uno de los actos más culminantes de los diversos festejos de carácter religioso que se han efectuado en presencia del Cardenal Benlloch, ha sido, sin duda alguna, la consagración de la Basílica de la Merced, ceremonia religiosa que revistió gran solemnidad y esplendidez y que se efectuó en la mañana de ayer de acuerdo con el más estricto ritual.

A las siete de la mañana, se dió comienzo a la ceremonia, la que fué presidida por el Cardenal Benlloch. A pesar de lo temprano de la hora un público numeroso se había agolpado en las cercanías de la Iglesia, y la policía se vió obligada a tomar disposiciones especiales con el objeto de impedir la entrada de gente extraña a la Iglesia, ya que, según los rituales, el templo debe permanecer vacío durante la consagración. Más o menos a las 10 de la mañana, en los momentos en que el Cardenal oficiaba las ceremonias y bendecía las doce cruces de la Iglesia vestido con la capa pluvial, se permitió la entrada al público, que se encontraba estacionado cerca de la Iglesia.

El público al invadir el templo recibió una extraña sensación de grandeza y magnificencia. Fué imponente el golpe de vista que presentaba la Basílica en su interior. Guirnaldas de flores blancas adornaban las columnas y miles de luces alumbraban el sagrado recinto.

En el presbiterio se encontraban los padres de la Merced, algunos de los cuales rodeaban el trono de terciopelo rojo adornado con el escudo de armas de Monseñor Benlloch. Los escudos de España y de Chile lucían sus colores al lado de la reja del presbiterio.

Frente al trono, al otro costado una mesa contenía todos los útiles necesarios para la ceremonia: la bandeja con ceniza, trozos de limón, algodones, cruces benditas, etc.

El ritual por el cual se procedió a la consagración de la Basílica fué largo y complicado. Los orígenes de esta singular ceremonia se hacen remontar a los primeros tiempos del cristianismo, y aún se ha llegado a afirmar que el ritual se ha extraído de las grandes solemnidades con que en la antigüedad se consagró el templo de Salomón.

De acuerdo con el Pontificalem Romanum, en la mañana de ayer Monseñor Benlloch, con su hábito ordinario entró al templo ordenando personalmente los preparativos necesarios para la ceremonia. En ese momento se encendieron los 12 cirios que debieron alumbrar la Iglesia durante la fiesta.

El Cardenal se revistió después con la capa pluvial, y acompañado de los sacerdotes que le sirvieron de diáconos, dió vueltas al templo por tres veces, bendiciendo sus muros. Al terminar la tercera vuelta, el ilustre prelado golpeó las puertas del templo, las cuales se abrieron, dando así paso a la comitiva que avanzó a paso lento y en forma recogida hasta el presbiterio.

Llegada la comitiva a su sitio, uno de los diáconos esparció ceniza por el pavimento de la iglesia, formando una gran cruz que abarcó todo el largo del templo. El Cardenal Benlloch con la extremidad de su báculo escribió en la ceniza, las letras de los alfabetos griego y latino.

Terminada esta ceremonia, de por sí larga y demorosa, el ilustre prelado llegó hasta el altar, bendiciendo por cuatro veces cada una de sus extremidades.

El altar que sirvió para esta ceremonia, es una verdadera obra de arte y riqueza, ha sido construído especialmente para este acto de una sola pieza de ónix con incrustaciones de plata maciza.

Un hisopo de yerbas aromáticas sirvió al oficiante para asperjear por siete veces la mesa sagrada y esparcir agua bendita por el suelo, en dirección de oriente a occidente.

Se procedió después a trasladar las reliquias hasta el altar, siendo colocadas en el "sepulcro", cavidad abierta ex-profeso para este acto, y que fué en seguida estucada prolijamente con una espátula de plata.

El arquidiácono se dirigió después a la concurrencia y leyó los decretos pontificios por los cuales se consagra la Basílica.

Terminado el acto de la consagración se procedió a oficiar la

MISA SOLEMNE

La misa fué pontificada por el Cardenal Benlloch, siendo asistido por los Obispos que se encuentran en Santiago y por sacerdotes de las diversas congregaciones religiosas.

LA PROCESION

Brillantes proporciones adquirió el acto de la procesión de las Mercedes llevada a efecto en la tarde de ayer. La ceremonia revistió especial importancia por cuanto fué presidida por el Cardenal visitante y concurrieron a ella todos los obispos de las diversas diócesis del país, y el Nuncio Apostólico Monseñor Aloissi Massella.

Momentos antes de las 5 de la tarde salían de la Basílica recién consagrada las andas de la procesión, siguiendo tras ella en vistoso cortejo los prelados revestidos con los paramentos usuales en las fiestas solemnes.

Religiosos de las diferentes congregaciones desfilaron a continuación como asimismo una larguísima columna de fieles que entonando himnos sagrados acompañaron las andas por las calles señaladas de antemano.

Durante todo el recorrido hasta la Plaza de Armas y vuelta a la Basílica, el gentío vivó con entusiasmo al prelado español que hoy es nuestro huésped.

EN LA MERCED

Al entrar el anda de la Virgen de la Merced a la Basílica, las bandas militares que la escoltaban, ejecutaron el Himno Nacional, a cuyos sones la acompañaron hasta el medio de la nave central.

SERMON DE DON CLOVIS MONTERO

En seguida subió al púlpito el Presbítero don Clovis Montero, quien se dirigió a los fieles con la oratoria que lo distingue.

Expresó entre otras cosas el orador, que hace 400 años la Virgen de las Mercedes había conquistado a Chile en nombre de Jesús y Don Pedro de Valdivia en nombre del Rey de España.

Tuvo encomiásticos conceptos para referirse al entrañable amor que hay en Chile hacia la Madre Patria y rogó al señor Cardenal que transmitiera estos sentimientos tan hondos de la nación chilena a su Majestad el Rey de España.

Aludió a cuanto se ha hablado de la decadencia de España, para sostener que dicho país marchaba hoy como ayer, de acuerdo con su pasado lleno de esplendor y de gloria.

Condenó en frases enérgicas a "la acción solapada e hipócrita de la secta que había aparecido en Chile, hace cincuenta años, para apoderarse de la enseñanza y para como buitre hincar su diente en la juventud, antes inspirada y guiada en la doctrina de Cristo, secta que había socavado el edificio constitucional de Chile, en cuyo pórtico se lee la altiva declaración de que es católica, apostólica y romana su religión, y contra la cual logró dictar leyes y disposiciones que le restaban influencia y prestigio."

Comentó extensamente cómo había salido la mujer chilena del campo limitado de la vida del hogar, al campo de la lucha en defensa de Dios, llevando las armaduras de Juana de Arco y el espíritu sublime de Santa Teresa de Jesús. Hoy, agregó, la Iglesia ha obtenido que la mujer sea un poderoso baluarte, contra el cual inútilmente se habrá de estrellar los enemigos de Cristo en esta tierra. El Congreso Eucarístico último, dijo, fué una ráfaga formidable que demostró el espíritu combativo de la mujer, por la santa causa del Evangelio.

Al terminar, el señor Montero fué objeto de una prolongada ovación por parte de la masa compacta que llenaba el templo.

El acto inaugural de hoy en la Merced

El acto inaugural de la Basílica de la Merced que se efectuará hoy a las 10 de la mañana adquirirá proporciones nunca vistas en materia de festividades religiosas. Numerosas invitaciones se han repartido entre las autoridades, los círculos políticos y sociales.

La ceremonia de la inauguración, adquirirá la misma solemnidad que la de la consagración: un séquito compuesto de todos los Obispos del país, revestidos con los paramentos de ceremonia, acompañados de algunos sacerdotes de las diversas congregaciones religiosas, acompañarán al Cardenal desde sus habitaciones del Convento Mercedario al Templo. El séquito será encabezado por el director del cortejo "el Suizo" quien vestirá un riquísimo traje recamado de oro llevando en su diestra una vara de plata maciza. Un acólito acompañará la comitiva, haciendo sonar el tintinábulo, pieza artística de bronce que ostenta el escudo de la Basílica.

Los acólitos vistiendo trajes de Obispos mercedarios llevarán en bandejas los paramentos para la ceremonia.

Las madrinas de la basílica, aguardarán a la comitiva en la puerta de la Iglesia.

Todas las madrinas acompañarán al Cardenal hasta el presbiterio, en donde tomarán colocación, mientras el prelado pasará a ocupar el trono que le habrá sido preparado. Frente al trono se ha colocado un sitial, modelado según el que existe en el Vaticano.

El público tomará colocación en las naves laterales; la nave central será ocupada por las personas invitadas.

De acuerdo con el ritual, la música será exclusivamente de instrumentos de cuerdas.

APERTURA DE LA PUERTA PRINCIPAL DEL TEMPLO

La comisión de jóvenes del Patronato de San Ramón que tendrán a su cargo la recepción de los diplomáticos e invitados, nos encargan advertir al público en general que las puertas no se abrirán hasta las 9 y media.

LA ACTUACION DE LA POLICIA

En otra ocasión y con motivo de las mismas festividades en honor del Cardenal nos referimos a la labor de la policía que en estos días ha sido extraordinaria. Sobre este particular repetiremos lo que dijimos con anterioridad referente a la poca atención que les merecen a algunos oficiales y guardianes los rompe filas concedidos por la Prefectura.

MAYORES CONTRIBUYENTES DE LA VICTORIA

LA CORTE DE APELACIONES DICTO AYER SUS FALLOS ESTABLECIENDO LAS LISTAS DEFINITIVAS

Ocupándose de las apelaciones entabladas contra la sentencia del Juzgado de San Bernardo por la sentencia en que resolvió las inclusiones y exclusiones de mayores contribuyentes de varias comunas del departamento de La Victoria, la Corte de Alzada ha dictado ayer las resoluciones referentes a cada una de las comunas de La Florida, Calera de Tango, Talagante, San José de Maipo, Santa Cruz, Isla de Maipo, Peñaflor y Puente Alto. En la siguiente forma quedaron las listas de las doce personas que constituirán las juntas electorales de cada una de dichas comunas.

Comuna de La Florida

Señores: Vicente Valdés Bascuñán, Francisco Domínguez Echenique, Serafín Zamora, Alejandro Marambio, Ricardo Salas Edwards, Froilán Lagos, Demetrio Vildósola, Luis Arrieta Cañas, José A. Lecaros, Mariano Mora Bustos, José Dolores Santander y José Luis Gálvez.

Comuna de Calera de Tango

Señores: César Ruiz Tagle, Ramón Valdés O., Alfonso Ruiz Tagle, Carlos Ruiz Tagle, Carlos Izquierdo, Mariano Calvo, Carlos Arangua, Joaquín Patiño, Pedro Rodríguez, Juan C. Cabello, Ismael Valenzuela, Baltazar Bardet.

Comuna de Talagante

Señores: Luis A. Undurraga, Ladislao Barros, Silvestre Ochagavía, Ismael Jara, Enrique Guitlet Félix A. Solar, Enrique Larraín, Eleuterio Herrera, Belarmino Lazo, Luis Robín, Darío Pavez, Agustín Mondaca.

Comuna de San José de Maipo

Señores: Manuel María Fernández, Carlos Besa, Rosendo Moreno, Joaquín Zamudio, Francisco González, Víctor Bustamante, Juan Ramón Gaete, Máximo Astorga, Braulio Sutil, Benigno Molina, Daniel Vieira, Elías Luque.

Comuna de Santa Cruz

Señores: Miguel Morel, Vicente Correa, Luis Vial Infante, Alberto Tagle, Manuel Covarrubias, Manuel A. Núñez, Lázaro Arana, Carlos Guzmán, José Ugarte, Eduardo Díaz Valdés, Samuel Díaz Valdés, Ernesto Valdés.

Comuna Isla de Maipo

Señores: Jorge Costa Goicolea, Luis Rodríguez M., Pedro Vásquez, Ildefonso Núñez, Juan de Dios Leython, Julio D. López, Alejandro Mora, José Luis Corominas, Cristóbal Peters, Arturo Calderón, Eduardo Callau, Cristino Muñoz.

Comuna Peñaflor

Señores: Joaquín Larraín A. Ramón Echazarreta, Ignacio Ochagavía, Hernán Larraín, Pedro Correa Ugarte, Nicolás Hurtado, Abdón Solís de Ovando, Octavio Solari, Juan Taubis, Enrique Aranciba, José Damián Navarro, Guillermo Rojas.

Comuna de Puente Alto

Señores: José Luis González, Juan E. Mackenna, Ignacio Valdés, Guillermo Amunátegui, Francisco Valenzuela, Alfonso Brignardello, Arturo Leiva, Rafael Clavero, Juan Gofre, Juan de la Cruz Rodríguez, José Seguel.

DISTINGUIDO HUESPED ECUATORIANO

Ayer visitó al Ministro de Relaciones Exteriores, el distinguido político ecuatoriano de paso por nuestra capital, en viaje a Italia, señor César Villavicencio, quien ha sido en su patria, en diversos períodos Diputado y Senador, desempeñando desde hace poco, el cargo de cónsul general en Génova.

El señor Villavicencio fué presentado al canciller, por el ex-Ministro de Ecuador don Cesáreo Carreras.

Fiestas DE LA Primavera

LA ASOCIACION NACIONAL DE ESTUDIANTES CATOLICOS INVITA AL PUBLICO DE SANTIAGO A SUS FIESTAS DE PRIMAVERA

CON EL SIGUIENTE PROGRAMA:

EL JUEVES 11:

La Gran Velada Bufa con que la Asociación inicia sus fiestas de alegría y de juventud.

EL SABADO 13:

DIA DE LA PRIMAVERA

LA NOCHE FANTASTICA DEL CLUB HIPICO

Espectáculo grandioso que se celebra por primera vez en Chile: Los más sorprendentes fuegos artificiales, exóticas iluminaciones, sorpresas extraordinarias de todo género, toda clase de entretenciones, teatros, circos, bailes, reconstrucciones históricas. Las mejores orquestas y bandas militares de la capital amenizarán este espectáculo.

EL DOMINGO 14:

En la noche, el tradicional CORSO de la calle Ejército, con gran festival de bandas y paseo de carros adornados.

SERÁ LA NOCHE DEL CARNAVAL

HOY desde las 10

hasta las 12 M., se exhibirá en la Joyería Alfonso Molina, Agustinas esq. San Antonio, en cuyos talleres fué fabricado, el artístico y valioso anillo que las damas españolas obsequiarán al Eminentísimo Cardenal Benlloch.

SERVICIO METEOROLOGICO DE "LA NACION"

6 DE OCTUBRE DE 1923

OBSERVACIONES METEOROLOGICAS LOCALES

Presión atmosférica, m|m., a 0 y 45 lat: 7h., 716,1; 14h., 717,2; 21h., 717,2.

Humedad relativa %: 7h. 90 o|o; 14h., 82 o|o; 21h., 89 o|o.

Tensión del vapor de agua, m|m: 7h., 8,8; 14h., 8-1; 21h., 7,0.

Temperatura del aire, 0 C: 7h., 11,0; 14h., 11,3; 21h., 9,1.

Dirección del viento y grado Beaufort: 7h., S-2; 14h., S-3; 21 h., S-2.

Velocidad, metros por minuto: 7h., 230; 14h., 380; 21h., 270.

Nebulosidad (décimos) y densidad: 7h., 10-1; 14h., 10-1; 21 h., 5-1.

Tipo de nubes y dirección: 7 h., Ni-S; 14h., Ni-S; 21h., F-Ni.

Visibilidad y titilación (de 0 a 4): 7h., 1; 14h., 2; 21h., 2-3.

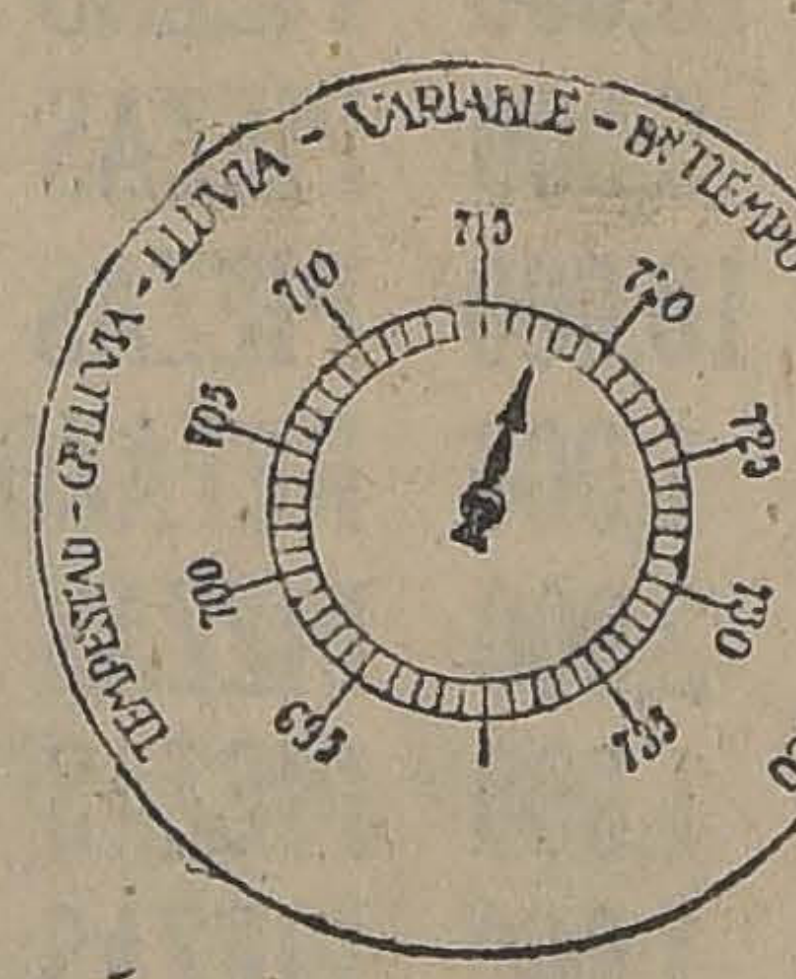
TEMPESTAD - G. LLUVIA - LLUVIA - VARIABLE - Bn. TIEMPO - B. TIEMPO FIJO - MUY SECO
700
705
710
715
720
725
730
735
695

Agua caída, milímetros: 7h., 0,1; 14h., 0,0; 21h., 0,4.

Temperatura del aire máxima 11,8.

Temperatura del aire mínima: 8,0.

Oscilación térmica en 24 horas: 8,8.

Viento dominante m|m: Sur.

Agua caída en 24 horas: 0 m|m.

Agua caída hasta la fecha 322,9 m|m.

Hidrometeoros: llovizna y lluvia, chubascos.

ANOTACIONES GENERALES

Electrometeoros: se registran intensas descargas eléctricas en los Herzianoscopios, provenientes de una gran perturbación lejana. La longitud de onda es esencialmente variable.

OBSERVACIONES METEOROLOGICAS GENERALES

PRESION ATMOSFERICA. — El régimen ciclónico predomina en gran parte del país afectando especialmente la región sur.

Dos importantes depresiones atmosféricas se desplazan en el Océano, una en el extremo Austral y otra frente a las costas de la zona sur. La primera es de mayor importancia y presenta un mínimum de 740 milímetros. Entre ambas existe una zona de alta presión relativa intermedia.

Hacia la región norte del país, la presión aumenta gradualmente hasta llegar a un máximum de 767 milímetros en la provincia de Antofagasta.

El gradiente barométrico favorable a los vientos del norte se mantiene en gran parte del país.

En las últimas 24 horas la presión atmosférica ha experimentado una ligera alza en la zona central, mientras que en la región comprendida desde Valdivia al sur el descenso del barómetro ha continuado.

VIENTOS. — La influencia del régimen ciclónico se ha hecho manifiesta durante la tarde de ayer, predominando los vientos del norte en gran parte del país.

En la región sur, y especialmente en las provincias de Arauco, Bío-Bío, Malleco, Cautín, Valdivia y Chiloé la intensidad del viento ha sido notable durante la tarde.

En la zona central la dirección del viento ha sido variable, habiendo predominado el vivento del sur en la región de Santiago y Aconcagua y el viento norte desde la provincia de Colchagua al sur.

TEMPERATURA. — La temperatura se ha mantenido relativamente fría en todo el valle central.

Las máximas escasamente han alcanzado a 10 ó 12 grados centígrados y las mínimas no han descendido de 5.

La oscilación térmica diurna ha sido relativamente pequeña, debido en gran parte a la nebulosidad que ha impedido la insolación directa y la irradiación nocturna.

La temperatura más baja del país se observa en Lonquimay y es de 2.4 grados.

NEBULOSIDAD. — La nebulosidad se ha mantenido bastante elevada en todo el país, habiendo permanecido casi totalmente nublado desde Arica a Cabo Raper.

En la costa de la zona norte se produjeron nublados durante la mañana, que disminuyeron a medio día, persistiendo en forma parcial.

En la costa de la provincia de Coquimbo se produjeron neblinas.

En toda la zona central y sur la atmósfera ha permanecido totalmente nublada y amenazante.

En la región de Punta Arenas, a pesar del fuerte temporal de viento del WNW, la nebulosidad ha sido relativamente escaza.

HIDROMETEOROS. — Ha llovido en forma parcial y con intermitencias en Los Andes, San Felipe, Quillota, Valparaíso, Santiago, Melipilla, Buin, Rancagua, Rengo, San Fernando, Chillán, Concepción, San Rosendo, Arauco, Lebu, Contulmo, Traiguén, Los Angeles, Angol, Traiguén, Nueva Imperial, Temuco, Loncoche, Toltén, Valdivia, Villa Rica, Río Bueno, Osorno, Puerto Montt, Chacao, Ancud, Castro, Isla Huafo y Cabo Raper.

Se han producido lloviznas de importancia en la costa de la provincia de Coquimbo y en Vicuña, Ovalle, Combarbalá, Illapel, Petorca, Ligua y Papudo.

ANUNCIOS METEOROLOGICOS

Persiste el régimen ciclónico. — Reinará mal tiempo en el Sur

CARACTERES GENERALES DEL TIEMPO

El cambio de régimen isobárico ha sido el origen de las últimas perturbaciones atmosféricas, las cuales persistirán hasta que un centro anti-ciclónico estable se forme en la región sur.

Dos importantes depresiones atmosféricas pueden observarse frente a nuestras costas. Una se desplaza en el océano frente a la zona sur y otra en la región austral, siendo esta última la de mayor importancia.

Las alteraciones atmosféricas generales persistirán y se acentuarán progresivamente hacia el sur, donde predominarán los vientos del norte y lloverá con intermitencias.

La temperatura del aire se mantendrá relativamente fría en todo el valle central, siendo la oscilación térmica diurna relativamente pequeña.

ANUNCIOS PARA LA ZONA NORTE

Alrededor de los días 9 y 10 se producirán grandes marejadas y bravezas de mar en la costa de la zona norte.

Los nublados serán frecuentes, produciéndose neblinas durante la mañana en la costa de Coquimbo.

Predominarán los vientos del sur entre Antofagasta y Arica.

La temperatura se mantendrá moderada.

ANUNCIOS PARA LA ZONA CENTRAL

Las alteraciones atmosféricas que se edsarrollan actualmente en la zona sur, tendrán su repercusión necesaria en la región central, aunque con menor intensidad.

Nos encontramos en un período de frecuentes cambios atmosféricos, durante el cual el tiempo nos puede presentar alternativas favorables, pero que no serán de larga duración.

Se producirán neblinas parciales en diversos sectores del valle central que desaparecerán luego.

La temperatura se manifestará fría durante la mañana y relativamente moderada en la tarde.

ANUNCIOS PARA LA ZONA SUR

Reinará mal tiempo en casi toda la zona sur.

Predominarán los vientos del norte, soplando con intensidad.

La temperatura del aire se manifestará relativamente fría.

La lluvia se desarrollará en forma parcial y con intermitencias.

ANUNCIOS PARA LA COSTA

Persistirán las alteraciones atmosféricas en la región de la costa, acentuándose progresivamente hacia el sur.

Predominarán los vientos del norte, soplando con intensidad en al costa de Arauco, Valdivia y Chiloé.

La temperatura del aire se mantendrá relativamente fría.

Se producirá gruesa marejada desde Punta Tumbes al sur.

Estos anuncios se transmiten por radio-telefonía.

PRIMAVERA Y VERANO

CASA "EL SOL"

GRAN BARATURA

ESPONJAS — CREPE — CEFIROS — VELOS LISOS — VELOS BORDADOS — LANAS ETC.

EXPOSICION EN SEDAS CON 30% DE REBAJA

y muchos artículos de gran fantasía y de gran moda

— FANTASIAS —

ESPONJAS francesas en 100 cmts. a	$ 5.85
MAROCAIN de hilo, en 100 cmts, a	$ 6.50
ESPONJA, gran fantasía, en 100 cmts., a	$ 8.60
ESPONJA rejilla de hilo, en 100 cmts., a	$ 9.50
VELO suizo de hilo, en 115 cmts., a	$ 5.50
VELO suizo de hilo floreado, en 115 cmts., a	$ 5.30
VELO suizo a listas, en 115 cmts., a	$ 5.30

— SEDAS —

SEDA lavable, el metro, a	$ 9.60
CREPP georgette, el metro	$ 8.50
OTOMAN para sombrero, el metro	$ 8.60
CREP Jouliette, el metro	$ 12.00
VELOS de un color, 100 cmts., ancho, el metro	$ 12.80
SEDA lavable para ropa interior, artículo muy fino, el metro	$ 15.00
ESPUMILLA, ancho 100 cmts., saldo de colores	$ 18.00
GEORGETTE fino 100 cmts., de ancho	$ 20.00
PAILLETTE 100 cmts., ancho	$ 20.50
MARROCAIN fino 100 cmts. ancho	$ 24.00
ESPUMILLA 120 cmts., ancho	$ 28.00
CREPP Romaine blanco y negro	$ 28.00
DUSCHESSE en color negro	$ 28.00
GABARDINAS de seda, saldo	$ 30.00
MARROCAIN lo más fino	$ 38.00
CREPP scharppe	$ 45.00
CHARMEUSSE negro muy fino	$ 52.00
JERSEY extra-fino ancho 160 cent.	$ 74.40

— LANAS —

MARROCAIN en 100 cmts., a	$ 10.80
GABARDINA francesa en 140 cmts.	$ 16.80
MARROCAIN en 140 cmts.	$ 17.80
GABARDINA impermeable	$ 32.50
DUVETINA, en 115 cmts.	$ 9.00

— ALGODONES E HILOS —

CEFIRO para camisas	$ 2.40
CEFIRO muy fino	$ 3.50
CREPE para camisas	$ 5.00
BATISTA pintada	$ 1.50
BRIN crudo, doble	$ 2.50
BRIN listado muy fino	$ 2.40
BRIN marca El Perro	$ 3.00
BRIN alpaca	$ 3.80

LIENOS Y TOCUYOS a precios fuera de toda competencia

No olvidarse: CASA "EL SOL" - 21 de Mayo 615

EL PROBLEMA DE LOS CAMINOS DE CHILE

LA TESORERIA DE ANTOFAGASTA ADEUDA A LA "CUENTA DE CAMINOS", LA SUMA DE 293,801.31 PESOS

Editorialmente nuestro diario ha venido haciendo presente que no se ha dado cumplimiento a la ley de caminos, en lo que respecta a la percepción de las rentas derivadas de esta ley. Sobre el particular se hizo referencia a lo que el Ministerio de Industria anota en su memoria correspondiente al año último, lo que motivó una nota de la Dirección de Contabilidad en que se decía que los fondos provinientes de la ley citada habían sido invertidos de acuerdo con la misma ley.

Sin embargo, esto parece ser desmentido por el oficio que ha enviado el Ministerio de Industria al de Hacienda y que dice como sigue:

"Santiago, 5 de Octubre de 1923.—El Inspector de Contabilidad de Caminos y Visitador de Tesorerías, en telegrama de fecha 22 del mes ppdo., hace presente a este Departamento que la Tesorería Fiscal de Antofagasta adeuda a la "Cuenta Caminos" doscientos noventa y tres mil ochocientos un pesos treinta y un centavos ($ 293,801.31).

Lo aseverado por dicho funcionario en el telegrama referido, es, desgraciadamente, la comprobación del temor abrigado por el infrascrito de que tal estado de cosas habría de producirse en el presente año.

En efecto, en oficio N.o 959, de 7 de Diciembre de 1922, este Ministerio decía a US. lo que sigue:

"Pongo en conocimiento de US. para los fines consiguientes, que lo adeudado por las Tesorerías Fiscales de la República a los fondos de caminos correspondiente al año 1921, que se están invirtiendo durante el presente año, asciende a la suma de $ 2.767,699.03, según detalle formado por la Dirección de Obras Públicas. Este saldo proviene de que las Tesorerías Fiscales han empleado en atender a los gastos generales de la Nación cantidades muy importantes de los fondos especialmente recaudados para caminos en conformidad a la ley 3,611, de 5 de Marzo de 1920, no permitiéndoles de este modo cubrir los giros que para los trabajos ha debido hacer la Dirección de Obras Públicas de acuerdo con las autorizaciones decretadas por este Departamento con cargo al Presupuesto Especial de Caminos.

"No se ocultará al elevado criterio de US. los gravísimos inconvenientes que este estado de cosas produce. Se han debido paralizar los trabajos de caminos en diversos departamentos, perdiéndose la época más oportuna en que han debido ejecutarse; y no se ha dado satisfacción a las necesidades muy sentidas a que tienen derecho las diversas comunas y departamentos, invirtiéndose en este determinado objeto los fondos que sus vecinos han erogado.

"La perturbación que se ha producido en el presente año, se presentará con caracteres más agravantes aún en el año venidero de 1923. A este respecto, el infrascrito está en antecedentes que le permiten aseverar a US. que la mayor parte de los fondos recaudados en el presente año y que deberán invertirse en el próximo, ha sido destinada por los tesoreros fiscales a la atención de necesidades ajenas en absoluto al fin de la ley de caminos, contraviniendo así, las terminantes disposiciones del Departamento de su cargo para que dichos fondos se mantengan en cuenta separada en los Bancos o Cajas de Ahorros.

"No es menos grave el peligro que envuelve la desconfianza que en el público se viene produciendo respecto de la eficacia de esta ley, en la que tantas expectativas tienen cifradas. La continuación de este estado de cosas, podría acarrear el fracaso de esta ley, lo que se debería exclusivamente a la trasgresión por parte de los tesoreros fiscales, tanto de la ley, como de las propias instrucciones impartidas por el Departamento de US., en orden a la recaudación o resguardo de los fondos de caminos.

"Los fondos recaudados por la contribución de caminos durante 1922, posiblemente ascenderán a una suma superior a nueve millones de pesos, cantidad que el Ministerio de mi cargo pide al de US. tenga a bien reservar íntegramente para su oportuno empleo.

"Sin perjuicio de la petición anterior, hay urgencia inmediata en atender a la devolución correspondiente a lo recaudado en 1921, que asciende a $ 2.767,699.03 a fin de que el Departamento de mi cargo pueda evitar la total paralización de las obras de caminos.

"El infrascrito ha dirigido a US. numerosas comunicaciones solicitando que se arbitren las medidas del caso para que la materialidad de los fondos de caminos se mantenga separada de las otras entradas de la Nación.

Desgraciadamente, como lo dejo expuesto, los tesoreros fiscales no han dado cumplimiento a las disposiciones impartidas por US. lo que ha dado origen a los inconvenientes que se han anotado.

"El infrascrito espera que US. se servirá dictar las medidas del caso para evitar en el futuro los graves males a que me he referido".

El infrascrito espera que US. se habrá de servir impartir a la Dirección del Tesoro las órdenes terminantes que el caso requiere, a fin de normalizar definitivamente la situación creada a las rentas de caminos en las Tesorerías Fiscales de la República.

Dios guarde a US. — F. Mardones".

ENCUESTA DE "LA NACION"

Una de las leyes de mayor trascendencia despachadas por el Congreso en los últimos años, ha sido sin duda la de Caminos, pues, ella viene a facilitar la solución del problema de las comunicaciones, al que está estrechamente vinculada la vida económica nacional. La obtención de esta ley dió origen a arduas discusiones y "La Nación" aportó a ellas, en repetidas ocasiones, el contingente de su criterio y desde su columna editorial alentó con optimismo a los que querían su aprobación. La ley, por fin, fué dictada y desde el comienzo de su aplicación una esperanza de florecimiento y de progreso nació en los que creen que ella es beneficiosa para el país ya que abre la puerta a un mayor rendimiento de las actividades de la agricultura y de la industria. Pero la aplicación de esta ley ha producido protestas y hasta malestar en el gobierno local de muchas comunas del país que se sienten excesivamente gravadas con ella. La ley ha sido por esto, colocada, aparentemente tal vez, ante la opinión pública en tela de juicio. Existe la necesidad, por lo tanto, de establecer la verdad sobre los efectos, beneficios, ventajas o desventajas de ella. Para llegar a este resultado, "La Nación" ha creído conducente y práctico consultar las opiniones autorizadas y, al efecto, ha recurrido al pensar de los Intendentes, Gobernadores y Alcaldes del país, que han tenido que experimentar y apreciar los efectos de la ley. Esta consulta ha sido acogida con entusiasmo y tenemos ya en nuestro poder numerosas respuestas. Comenzamos a publicar hoy esas opiniones con la seguridad de que la resultante de ellas proyectará una síntesis concluyente sobre la cuestión.

He aquí lo que nos responde el Gobernador de Los Andes, señor Ricardo Chaparro:

"Gobernación de Los Andes, Octubre 1.o de 1923.—Señores Editores de "La Nación".—Santiago.

Muy señores míos: Tengo el agrado de contestar en la forma más precisa y lacónica que me ha sido posible los diversos puntos de la encuesta que se sirvieron enviarme últimamente:

1.o ¿Qué beneficio concreto o material ha traído a su comuna el ejercicio de la Ley de Caminos?

Uno que basta para calificar la ley en cuestión: hacer de muchos caminos malos buenos caminos.

2.o ¿Qué dificultades ha introducido en las finanzas municipales la cuota con que grava la ley a los municipos?

El haber, naturalmente, disminuído las rentas exiguas con que por lo común cuentan los municipios. Estimo yo que es indispensable buscarles nuevas entradas, porque los fondos que les cercena la ley son muy necesarios.

3.o ¿Cree usted que la ley debe ser reformada o suprimida, lisa y llanamente?

Don RICARDO CHAPARRO

Ni lo uno ni lo otro, porque, a mi juicio, es buena. Cuando, como sucede en esta comuna, se cuenta con un ingeniero inteligente y activo y delegados que se preocupan a conciencia de sus cometidos, la ley en referencia tiene que producir óptimos resultados.

4.o ¿Qué fórmula cree usted que podría adoptarse en una ley para no postergar la formación de una buena red de caminos?

No siendo partidario de la reforma ni mucho menos de la supresión de la ley, este artículo de la encuesta queda sin responder o contestado en todo caso, con las respuestas de los acápites anteriores.

Quiero recalcar que estoy convencido de la bondad de la Ley de Caminos y de que los resultados poco favorables a que habrá dado lugar no son consecuencias de ella misma si no frutos de su aplicación negligente o descuidada.

Agradezco la atención de los SS. EE. y me suscribo como su Atto. y S. S.—Ricardo Chaparro."

EL MINISTRO DE COLOMBIA

DON CARLOS URIBE SE EMBARCARA EL MIERCOLES PROXIMO EN EL ALFONSO XIII

Por el expreso de la tarde del Martes próximo, el Ministro de Colombia en Chile, don Carlos Uribe, se dirigirá a Valparaíso, en donde al día siguiente se embarcará con destino a su patria, en el vapor Alfonso XIII.

El Lunes en la tarde pasará a la Presidencia a despedirse del Presidente de la República.

Ayer se acercó al señor Uribe una comisión formada por los señores Javier Vial Solar, José Miguel Echenique y Sub-Secretario de Relaciones, señor Cruchaga, a invitarlo a un banquete que se le ofrecerá en el Club de La Unión con motivo de su regreso.

El Excmo. señor Uribe agradeció finamente este propósito y se excusó de aceptar dicho homenaje en atención al delicado estado de su salud.

JUNTA DE VECINOS AVENIDA MATTA

Hoy a las 12.30 P. M., se llevará a efecto en la Escuela Olea, Avenida Matta 907, el almuerzo de la Junta de Vecinos de la 7.ª, 8.ª, 9.ª y 10ª Comunas de Santiago, con motivo de la elección de nuevo directorio y la personalidad jurídica concedida por el Gobierno.

A esta manifestación, que envuelve un acto de solidaridad de los vecinos de cuatro importantes comunas, se han adherido cerca de 80 personas, la mayoría comerciantes industriales, etc.

Asistirán las autoridades especialmente invitadas al acto, altas personalidades, representantes de la prensa, etc.

Como se sabe, esta Junta trabaja en forma activa y entusiasta por la pavimentación fiscal y el alumbrado eléctrico de la Avenida Matta y sus calles adyacentes, con lo cual se dará mucha vida e importancia a estos barrios.

La banda del Regimiento Tacna amenizará la manifestación, tocando las más escogidas piezas de su repertorio.

INSTITUCIONES DIVERSAS

SOCIEDAD UNION COMERCIAL

Esta institución tendrá una Junta general de Socios el 8 del presente, a las 6.30 P. M., dedicada a la celebración del aniversario social y a solemnizar la transmisión de la Dirección de la Sociedad.

Se invita a los socios y sus familias y a las sociedades amigas.

CENTRO SOCIAL VALDIVIANO.—Se cita al Directorio para el Domingo 7 a las 9 A. M., en Ibáñez 330.

Tabla: Local para secretaría: Sección Tennis y Foot-ball.

EN HONOR DEL COMANDANTE EWING

Con motivo de haber sido agraciado el señor Comandante General del Cuerpo de Carabineros con la medalla de oro por 30 años de servicio, por el Supremo Gobierno, el Comando del 2.o Escuadrón de Carabineros de Ferrocarriles, y los señores oficiales de la unidad, le ofrecieron el día 4 del presente, una manifestación consistente en un almuerzo que se sirvió en el cuartel del escuadrón.

Asistieron el señor Comandante General, los señores comandantes Prieto, Zenteno, Fuenzalida, Schrebler, el señor administrador de la II Zona, don Aníbal Labra, el cirujano 1.o don Juan de D. Lavín, capellán, don Ricardo Canales, capitán don Oscar Fenner, don Pablo Sahly, teniente ayudante señor Villouta, contadores señores Vildósola y Frías, mayor señor Fuentealva, el director de "El Carabinero", don Alberto Bahamonde, tenientes señores Jara Prieto, Valdés García Huidobro, Maffey, Zamora, Letelier, excusando su inasistencia el señor mayor comandante don Domingo Terán, el señor comandante don Alejo Letelier Rojas, el señor capitán Arriagada.

También excusó su inasistencia, por encontrarse enfermo, el señor 2.o jefe del Cuerpo, comandante don Desiderio García Vidaurre.

Al final del almuerzo y al servirse el champaña, ofreció la manifestación, en oportunas frases, el señor capitán don Bruno Montt Polanco, quien se congratuló de poder manifestar al señor Comandante General, la viva satisfacción con que se veía, por los señores oficiales, el hecho de haber sido agraciado por el Gobierno con la medalla de 30 años de servicios, manifestando al terminar que esperaba que los 40 años lo encontraran en el generalato al mando del Carabineros.

Agradeció la manifestación el señor Comandante Ewing, quien tuvo frases especiales de agradecimiento para los oficiales y capitán que lo festejaban, agregando que era para él un verdadero orgullo mandar hombres que tenían un concepto tan completo de lo que es el cumplimiento del deber, como los actuales miembros del Cuerpo de Carabineros.

Tanto las frases del señor capitán Montt como las del Comandante General, arrancaron a los concurrentes una verdadera salva de aplausos.

Después de terminado el almuerzo se acercó a la mesa el vice-sargento 1.o Jerónimo Concha Bravo, quien saludó, en frases verdaderamente magistrales, al Comandante General, tanto en su nombre como en el de los suboficiales del Escuadrón.

El saludo del vice 1.o Concha fué aplaudido calurosamente.

Poco después de las 3 de la tarde se daba término a esta manifestación, que dejará recuerdos imborrables entre los que asistieron a ella.

Amenizó este acto la banda de Carabineros.

SECRETARIO GENERAL DE LA UNIVERSIDAD

A LAS 5 P. M. DE HOY SE REUNE EL CLAUSTRO PLENO UNIVERSITARIO, PARA FORMAR LA TERNA CORRESPONDIENTE

Sr. LEONARDO LIRA

Sr. RICARDO MONTANER B.

Sr. LUIS A. PUGA

Con el fallecimiento del doctor don Octavio Maira quedó vacante el cargo de secretario general de la Universidad de Chile.

A fin de proceder a llenar la vacante producida, el Consejo de Instrucción Pública, en su sesión del Lunes 6 de Agosto, acordó fijar para hoy, 7 de Octubre, a las 5.30 P. M., la reunión en que el Claustro Pleno forme la terna de la cual el Gobierno elegirá secretario.

LOS CANDIDATOS

Según nuestras informaciones los candidatos para ocupar el cargo, son: don Leonardo Lira, don Ricardo Montaner Bello, y don Luis Puga.

El señor Leonardo Lira, es profesor de la Escuela de Ingeniería, y uno de los ingenieros chilenos de más prestigio.

El señor Ricardo Montaner Bello, es profesor de la Escuela de Leyes y juristas de reconocidos méritos.

El señor Luis A. Puga, es profesor del Instituto Pedagógico y goza de grandes simpatías en los círculos educacionales.

CONGRESO DE LA JUVENTUD CATOLICA

LA INAUGURACION DE LA CAPILLA DE LA ASOCIACION DE ESTUDIANTES

Conforme al programa oficial, en la mañana de ayer se llevó a cabo en el local de la Asociación de Estudiantes Católicos la inauguración de la capilla que se ha levantado en ese recinto debido a los sacrificados esfuerzos del capellán de dicha institución, Pbro. don Julio Testat.

EL GRAN ALMUERZO EN LA UNIVERSIDAD CATOLICA

A las doce y media del día de ayer se llevó a efecto en la Universidad Católica el gran almuerzo que esa institución docente ofrecía a Su Eminencia el Cardenal Benlloch, y a los numerosos delegados de provincias que han venido a participar en los actos y debates del Congreso.

nó una sana alegríacmfFsomfwy

Durante la manifestación reinó una sana alegría.

Terminado el banquete, el señor Arzobispo rogó a los asistentes pasaran a hacer una visita a la capilla de la universidad.

LA SESION DE LA MAÑANA

Presidida por el delegado de la Juventud de Valparaíso, señor Enrique Molina, se celebró en la mañana de ayer la tercera sesión de trabajo destinada a continuar en la discusión del tema educacional.

Abierta la sesión se dió comienzo a un largo y vivo debate sobre las conclusiones presentadas por los relatores y sobre las proposiciones complementarias hechas por algunos congresales, llegando el término de la hora sin que se hubiera producido un acuerdo satisfactorio.

LA SESION RELIGIOSA

Conforme al sorteo efectuado en días anteriores, correspondió presidir esta reunión al delegado de La Serena, señor Enrique Rojo.

Abierta la reunión usó de la palabra el delegado de Talca, señor Enrique Munita, quien comenzó haciendo una hermosa apología del espiritualismo cristiano que mereció repetidos aplausos de la asamblea. Se refirió después a los peligros del escepticismo materialista que hace de los jóvenes hombres prematuros, "niños amargados en la flor de la edad", incapaces de levantar la bandera del ideal.

En la cuenta se dió lectura a una treintena de telegramas, entre ellos uno de felicitación de la Asociación Femenina de Valparaíso, y otro de las jóvenes católicas de Puerto Montt. Provocó grandes aplausos la lectura de un telegrama de la Agrupación Demócrata Independiente de Puerto Varas, adhiriéndose al Congreso y pidiendo que éste sea el portavoz ante el Cardenal Benlloch de los respetos y de incondicional adhesión de aquella colectividad sureña.

Efectos del ateísmo en el individuo y en la sociedad. Relator: señor Emilio Ossa Ossa. — Se refirió largamente al ateísmo especulativo y al práctico, para terminar diciendo que él es el que ha engendrado la tiranía roja de Rusia, la blanca de Italia y la militar de España.

DEBATE

El señor Luis Alejandro Avalos refiriéndose a las conclusiones presentadas por los relatores, dijo que durante mucho tiempo los católicos soportaron el barro de las ofensas y los vejámenes que por medio de las tribunas callejeras sus adversarios les lanzaron a la cara, hasta que un día una institución que debe merecer toda la veneración de los católicos verdaderos, el Centro Social Católico Recoleta, levantó frente a las tribunas demagógicas y disolventes, la tribuna de los principios de la causa católica a fin de dar a conocer a las clases trabajadoras los principios de la Democracia Cristiana, doctrina que era desconocida por el pueblo, y por cuyo desconocimiento las clases laboriosas creían que los católicos eran refractarios a la reivindicación de los derechos amenazados de los obreros.

El señor Avalos fué largamente aplaudido tanto durante los pasajes principales de su improvisación como al final de ella.

Hizo indicación para que en todas las ciudades del país se levantasen tribunas católicas.

Al darse término a la sesión se acordó eximir del trámite de comisión y aprobar por unanimidad las conclusiones de los relatores señores Ossa y de la Jara Montt. Las indicaciones de los señores Alfonso Cabrera y Luis Avalos serán informadas por la Comisión respectiva.

LA JORNADA PUBLICA EN HONOR DE LOS CONGRESALES

En la mañana de hoy y después de la misa y comunión que se efectuará en la Iglesia Catedral, los congresales se dirigirán a los jardines de la Recoleta, donde tendrá lugar la jornada pública solemne que el Centro Social Católico ha organizado en honor del 1er. Congreso de la Juventud Católica de Chile.

En este acto de especial significación, se hará representar oficialmente la Asociación de la Juventud Católica Femenina, que ha sido especialmente invitada por los organizadores.

Abrirá la jornada el señor Luis Alejandro Avalos Z., quien la ofrecerá, y hablarán a continuación los señores Guillermo Silva Flores, delegado de Valparaíso; señor Luis Ebel, delegado de Puerto Montt; señor Roberto Goldenberg, presidente de las delegaciones de las provincias australes; señor Juan Antonio Coloma, delegado de Los Angeles y señor Enrique Alcalde Cruchaga, que cerrará el acto.

LA MISA Y LA COMUNION GENERAL

Sin duda alguna, uno de los actos más importantes lo constituirá la gran misa y comunión general que se efectuará en la mañana de hoy en la Iglesia Metropolitana.

EL TE DEUM

Solemne y magno promete estar el Te Deum que en acción de gracias se cantará en la Iglesia Catedral, a las 2 P. M.

Esta ceremonia será presidida por el Ilmo. Rvdo. señor Arzobispo de Santiago, Monseñor Crescente Errázuriz y asistirán los Ilmos. señores Obispos que se encuentran actualmente en la capital.

El Pbro. don Francisco Javier Valdivia dirigirá la palabra a los señores congresales y público que asista.

A LAS TRES DE LA TARDE

Una vez terminado el Te Deum, todos los concurrentes, presididos por el Emmo. Cardenal Benlloch, se dirigirán al Templo Votivo de los Padres Sacramentinos, en donde recibirán la bendición con el Santísimo, de manos de Su Eminencia el señor Cardenal.

LA ASAMBLEA DE CLAUSURA

El último acto del Congreso lo constituirá la solemne asamblea que se efectuará en el Teatro Arturo Prat, con asistencia de distinguidas personalidades del clero y civiles.

A las 8.30 P. M., los congresales de la capital acompañarán a la Estación Central a los delegados de las provincias en el momento de emprender viaje de regreso a sus respectivas localidades.

LA SESION DE ANOCHE

Anoche a las 10 se llevó a cabo en el Teatro Unión Central la sesión de trabajos destinada a tratar sobre el tema organización.

Conforme al sorteo, presidió la reunión el presidente de la delegación de Valparaíso, señor Enrique Molina.

Abierta la sesión, usó de la palabra Monseñor Edwards, pidiendo a los congresales que trataran de tener toda la calma necesaria para discutir el tema de organización que es el que más ha logrado apasionar a los congresales; terminó diciendo que el Congreso más que para unir a la juventud entre ella había sido convocado para que la juventud se uniera con N. S. Jesucristo.

Conforme a un acuerdo anterior, el primer cuarto de hora fué destinado a votar las conclusiones e indicaciones pendientes: verificada la votación fueron aprobadas las conclusiones de los señores Tizzoni, Valencia, Escribar, Cruz Coke, Cañas, Enrique Lira, Rojo Esterfio Silva, Manuel Astica, Luis Avalos y Luis Ruiz Tagle.

Las conclusiones del señor Francisco Castillo sobre cuestión social fueron aprobadas con una reforma sustancial hecha por Monseñor Edwards; las religiosas del señor Cabrera fueron aprobadas; pero autorizándose a la mesa para hacer de acuerdo con Monseñor Edwards las reformas de redacción necesarias.

En la hora de incidentes, el señor Luis Palacios Rossini propuso el siguiente voto: El Congreso de la Juventud Católica de Chile, conocedor de la obra silenciosa practicada por el capellán de la Asociación Nacional de Estudiantes Católicos, Pbdo. don Julio Restat en favor de la realización y del éxito del presente Congreso; y habiendo sido el señor Restat el alma de este movimiento: acuerda: tributar al señor Restat su más caluroso y cordial aplauso, y felicitarlo de todo corazón por los sacrificios que ha hecho por el Congreso.

Esta indicación fué aprobada por aclamación, poniéndose de pié la asamblea para expresar al señor Restat todo su reconocimiento por la labor tesonera y abnegada que se impusiera al dar feliz coronación al Congreso convocado.

FIESTAS DE LA PRIMAVERA

TODOS LOS ESTUDIANTES CHILENOS CELEBRARAN EN LA MISMA FECHA EL DIA DE LOS ESTUDIANTES

Después de un detenido estudio, las comisiones especialmente nombradas por la Federación Universitaria y la Federación Nacional, han fijado los siguientes números de que constará el programa de las fiestas de este año:

Miércoles 10: velada bufa y presentación de las Reinas.

Jueves 11: circo universitario.

Viernes 12: Día de los Estudiantes. Paseo de los disfrazados, fiesta de murgas en la Plaza de Armas, matinée de fantasía en el Cerro, farándula de Primavera, gran baile de disfraces en el Club Hípico.

Sábado 13: festival de Primavera en la Plaza de Armas, matinée en el Club Hípico, baile y fuegos artificiales en el Cerro.

Domingo 14: gran corso de flores en la Quinta Normal, reprisse del circo universitario.

MIERCOLES 10, VELADA BUFA

Las mejores obras teatrales y números cómicos premiados en los concursos de ambas Federaciones, serán representados en esta velada, que se realizará en uno de los principales teatros de la capital, que oportunamente daremos a conocer al público. "El Cabaret de don Natre", obra cuyo autor es el divertidísimo Pedro J. Malbrán, será representada por su autor; una opereta bufa de los señores Oscar Donoso y Alberto Cumplido, intitulada "La princesa de las sordas", sin duda alguna hará las delicias de la concurrencia. Además de otros números cómicos, habrá en esta velada excelentes números de arte puro. Bástenos expresar que la orquesta estará a cargo de los maestros Soro y Farr, y que se pondrá en escena una fantasía lírica del poeta R. Meza Fuentes, musicalizada por el maestro Puelma. Esta fantasía lírica, llamada "Diálogo de los amantes", es, a juicio de los entendidos que la conocen, una obra que, por la belleza de su factura, como por el hondo significado simbólico de su tema, una obra que por sí sola merecería una velada de las proporciones que asumirá la que comentamos. Próximamente daremos el programa detallado de esta fiesta.

JUEVES 11, CIRCO UNIVERSITARIO

La amplia carpa de la Alameda de las Delicias se hará estrecha para contener el enorme público que se prepara a aplaudir las gracias y chistes tan inimitables de los conocidos bufos universitarios Pedro J. Malbrán, Pepe Martínez, Canasto de Humo y Cachiporra. Se preparan también algunas sorpresas desconocidas para nuestro público.

VIERNES 12, DIA DE LOS ESTUDIANTES

En esta fecha será celebrado el tradicional Día de los Estudiantes, que en vista de la nueva situación promete asumir proporciones grandiosas. En la mañana, el centro de la ciudad se verá muy concurrido por millares de disfrazados, algunos de los cuales ya están preparando trajes originalísimos; se anuncia una comparsa de Faustos y crisantas y otra de Caimanes. En la Plaza de Armas tendrá lugar, a mediodía, una enorme fiesta de las murgas. Vendrá una murga de San Bernardo y varias del vecino puerto. En la tarde de ese día habrá una matinée y kermesse de fantasía en el Cerro Santa Lucía. En seguida se realizará la Farándula de Primavera y en la noche el gran baile de disfraces en el Club Hípico, cuya magnitud alcanzada en años anteriores, hace que esta festividad casi no necesite propaganda.

SABADO 13, FESTIVALES EN LA PLAZA DE ARMAS

En la mañana de este día se realizará en la Plaza de Armas un paseo de disfrazados, batalla de serpentinas, concurso de murgas y otros números de gran atracción. Algunas bandas de la guarnición darán mayor realce a esta fiesta. En este día se realizará una kermesse en el Club Hípico y baile y fuegos artificiales en el Cerro.

DOMINGO 14, CORSO DE FLORES EN LA QUINTA

Motivo de gran interés será el corso de flores que se realizará en las avenidas de la Quinta Normal, que ha sido cedida especialmente por el Ministerio de Industria. Una feérica iluminación y bandas de la guarnición contribuirán al realce de este corso, al que concurrirá un inmenso número de carros alegóricos y carruajes adornados.

MUSEO HISTORICO BUFO

En la próxima semana se abrirá en el Pabellón Centenario de la Quinta Normal, un Museo Histórico Bufo Nacional y Universal, en que se expondrán miles de objetos que representarán otras tantas discretas ironías de los principales hechos de la historia, a partir del acta de la fundación del mundo hasta la máquina que produce en el Perú varias revoluciones por minuto.

SECRETARIAS DE LAS FIESTAS

Por acuerdo de los comitees de las respectivas Federaciones, las Secretarías funcionarán en los Clubs de Estudiantes: Bandera 512 y Nueva York 81.

EDUCACION

Centro de Vecinos "Escuela Federico Errázuriz"

Hoy se llevará a cabo un paseo por todo el día al parque de Vitacura con los alumnos de la Escuela Diurna y Nocturna Federico Errázuriz y con las alumnas de la Es-

Se ha invitado a las familias de los alumnos de las escuelas mencionadas, a los Sres. directores de los diarios y a las autoridades escolares. Los socios del Centro podrán asistir sin necesidad de invitación. La partida será a las 9 A. M., desde Vicuña Macgenna, frente a Porvenir.

Los concurrentes, chicos y grandes, levarán su almuerzo y once por su cuenta y correrá de su bolsillo los gastos de traslación (se tomará carro "Los Leones". Se recomienda no llevar bebidas alcohólicas. Se ruega a los asistentes que puedan llevar instrumentos, lo hagan, para amenizar las horas de almuerzo y once. Se desarrollarán concursos de música, canto, declamación, competencias atléticas, juegos, etc., etc., para chicos y grandes.

La vuelta será a las 5 y media de la tarde.

La Liga Protectora de Estudiantes Primarios

INAUGURARA EL PROXIMO MARTES EL DESAYUNO ESCOLAR

Ayer tuvo lugar en las oficinas de la Liga Protectora de Estudiantes Primarios, la reunión de los directores y directoras de las escuelas de la sétima comuna Maestranza, para acordar los preparativos del desayuno escolar.

Tanto el presidente de la institución, don Enrique Burgos Varas, como el secretario, dieron a conocer los propósitos del directorio, de realizar cuanto antes esta idea, quedando acordado por la unanimidad de los presentes llevar a efecto la inauguración del desayuno el Martes próximo, a las 10 de la mañana, en la Escuela Superior N.o 3, de la calle Carmen N.o 518.

Se acordó invitar a esta fiesta al Ministro de Instrucción, autoridades educacionales, vecinos, etc. El director, don Marcos Almazán, y las directoras señorita Edelmira Solorza y señora Laura García de Puente, quedaron facultadas para organizar una fiestecita durante el acto; los directores señores Juan B. Peña, José M. Vidal y Almazán, encargados de adquirir los elementos para el desayuno.

También se acordó agradecer el obsequio de 50 jarritos que había hecho a la Liga el Director General de Educación Primaria, don Darío Salas.

El reparto de trajes a los niños y niñas de las escuelas se llevará a efecto a mediados del mes.

Universidad Popular Lastarria

Hoy, a las 8.30 P. M., se efectuará la clase a cargo del señor Juan A. Iribarra, la que versará sobre Elementos de Sociología.

FACULTAD DE LEYES.—

El Cuerpo de Profesores de la Facultad de Leyes y Ciencias Políticas de la Universidad de Chile está citada para hoy, a las 4 1|2 P. M. para formar terna para proveer en propiedad la cátedra de Derecho de Minas del Curso de Leyes de Valparaíso.

La Facultad de Derecho está también citada para las 5 P. M., de hoy mismo para elegir miembros académicos en reemplazo de los señores Miguel Antonio Varas y Paulino Alfonso, recientemente fallecidos.

VIDA ESTUDIANTIL

Centro de Agronomía

Hoy, a las 5 P. M., se verificará la fiesta organizada por esta institución, en el salón de conferencias del Instituto Agronómico. (Quinta Normal).

[illegible] lo hemos anunciado, oportunamente, esta fiesta consistirá en una velada, seguida de un baile que será amenizado por una banda militar.

El gran baile de hoy

EN LA QUINTA NORMAL

Como se ha venido anunciando hoy, en tarde y noche, se llevará a efecto en la cancha de tennis de tudiantil, organizado por el Centro la Quinta Normal, el gran baile es- del Liceo Amunátegui, a beneficio de su escuela nocturna. El baile empezará a las 4 P. M., y será amenizado por bandas militares. Habrá una iluminación espléndida.

El precio de la entrada, con derecho a tarde y noche, es de tres pesos para caballeros; señoritas con invitación, pudiéndolas pasar a retirar a Agustinas 2918.

¡¡DISFRACES!!
Para las Fiestas de los Estudiantes

Para las Fiestas de los Estudiantes pueden comprar sus telas de fantasía y mandar cortar o hilvanarlo consiguiendo la característica de un buen traje de disfraz, con poco precio, evitando los contagios con los disfraces arrendados.

Visiten Maison D'Angelo y consulten precio y trabajo.

Delicias 2194 — Portal Granello

MAISON D'ANGELO

DISFRACES
Los más originales y bonitos, encontrarán en:
Alameda esq. San Diego y Alameda 459
FABRICA DE TEJIDOS "LA SANTA LUCIA

LA REUNION AUTOMOVILISTICA DE AYER EN LA AVENIDA IRARRAZAVAL

LOS CAMPEONATOS DEL KILOMETRO ALCANZAN ESPECIAL EXITO

LOS SEÑORES JUAN LAZZARINI Y ANTONIO GONZALEZ SE ADJUDICAN EL TORNEO DE FUERZA LIBRE Y EL RECORD CHILENO EN LA DISTANCIA

Con todo éxito se efectuaron durante la tarde de ayer las carreras automovilísticas del kilómetro, organizadas por la Asociación de Automovilistas de Santiago, y que tuvieron por escenario la Avenida Irarrázaval.

La pista se encontraba en espléndidas condiciones, y se presentaron a disputar las distinguidas pruebas la mayoría de los competidores inscritos.

En cuanto a organización, nada ha dejado que desear esta competencia, pues se adoptaron numerosas medidas necesarias para la seguridad del público y de los pilotos.

Desgraciadamente parte del público solía introducirse a la pista o atravesarla, por más que los miembros del jurado y la policía, que cooperó eficazmente a su labor, hicieron esfuerzos por impedirlo.

Nos parece oportuno llamar la atención acerca de este hecho, porque es necesario que los espectadores se abstengan de proceder en tal forma en esta índole de espectáculos ya que si en este caso felizmente no ha habido consecuencias lamentables, en un próximo torneo puede ocurrir por este motivo algún accidente.

LA CONCURRENCIA

Numerosas y distinguida familias presenciaron el torneo y tributaron los más merecidos aplausos a los concursantes de más destacada actuación.

LA COMPETENCIA PARA COCHES DE TURISMO

Esta prueba, en competencia por una artística Copa ofrecida por la Comuna de Ñuñoa, se inició a las 3.30 P. M., con participación de seis distinguidos aficionados.

Hicieron acto de presencia los señores Jorge Astaburuaga, en H. Suiza; Osvaldo Bernteln, en Essex; Oscar Lhin, en Studebaker; Ignacio Irarrázaval, en Packard; Osvaldo González, en Austro Daimler y Custodio González, en Dodge.

El puesto de honor correspondió al señor Jorge Astaburuaga, con una velocidad de 111 kilómetros, 400 metros por hora.

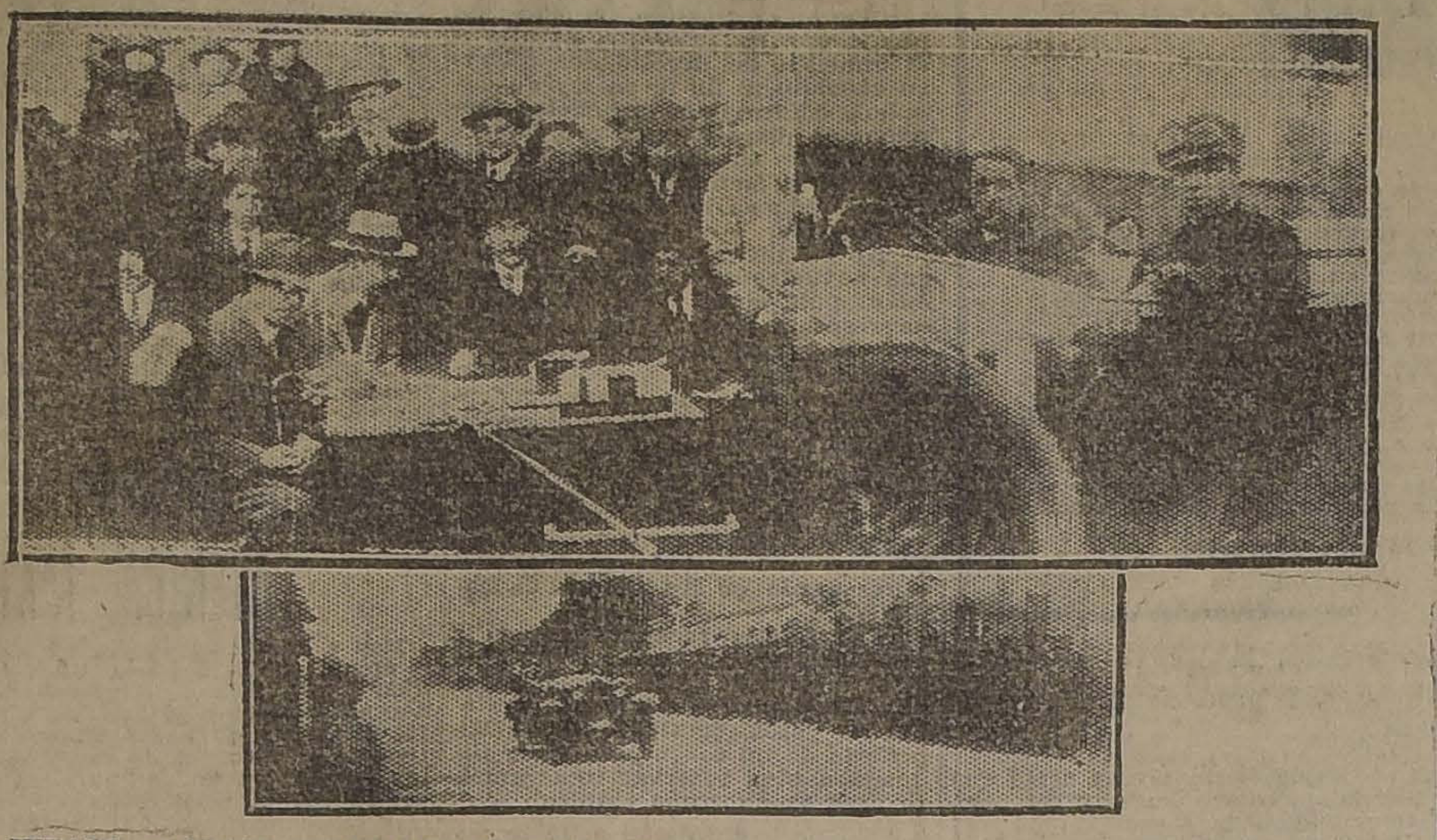

EL JURADO. — SEÑOR JORGE ASTABURUAGA, VENCEDOR DE LA PRUEBA PARA COCHES DE TURISMO.— EL VENCEDOR LLEGANDO A LA META

El resultado oficial de esta prueba fué el siguiente:

1. J. Astaburuaga en H. Suiza; tiempo, 32 1|5"; velocidad por hora, 111, 400 klms.
2. I. Irarrázaval en Packard; tiempo, 33 4|5"; velociddad, 106,500 klms. por hora.
3. O. Bernstein en Essex; tiempo, 36 1|5; velocidad, 99,400 klms. por hora.
4. O. González, en Austro Daimler; tiempo, 36 4|5"; velocidad, 97,800 klms. por hora.
5. O. Lhin en Studebaker; tiempo, 38 4|5; velocidad, 92,700 klms. por hora.
6. Señor Custodio González, en Dodge; tiempo, 39; velocidad, 92,300 klms. por hora.

LA PRUEBA DE FONDO

En esta prueba para automóviles especialmente preparados, de categoría, fuerza libre, se presentaron a dirimir supremacías seis inscritos. La carrera había logrado despertar especial interés, porque en ella intervendrían algunos virtuosos del volante clasificados como sobresalientes.

Los honores de la jornada correspondieron en empate a los señores Antonio González y Juan Lazzarini, quienes cubrieron el kilómetro en 29 1|5 segundos, tiempo que corresponde a una velocidad de 123,300 klms. por hora.

Los vencedores se adjudicaron el record chileno en la distancia.

La mejor performance pertenecía anteriormente al señor Carlos Orrego, con 111 kilómetros por hora.

La distancia es muy recomendable. Debemos sí dejar constancia que la prueba se efectuó de bajada. En otros países la distancia se recorre previamente de subida; después de bajada y se fija como velocidad oficial el promedio de ambas etapas.

El orden oficial de esta prueba fué el siguiente:

Clasificación	Competidor	Marca del coche	Tiempo empleado	Velocidad por horas
1.o	Juan Lazarini	Especial	29 1|5"	123,300 klms.
1.o	Antonio González	Dodge	29 1|5"	123,300 klms.
3.o	Eugenio Lauchlle	Stutz	32 3|5"	110,400 klms.
4.o	Carlos Orrego	Ford	34"	105,100 klms.
5.o	Antonio Leiva	Hudson	40 3|5"	88,900 klms.

Participó igualmente en la prueba el señor Atilio Giovinazzi, el que por una descompostura de la máquina no terminó la jornada.

El señor Lazzarini corrió en un auto especial con motor Hudson Standard, enganche Ford y dirección Jackson.

LA CARRERA DE MOTOS

Esta carrera dió lugar a un resultado muy reñido. En efecto, el señor Hernán Freitas, en H. Davidson, cubrió la distancia en 28 2|5 segundos, tiempo que corresponde a una velocidad de 126,700 kilómetros por hora.

En el segundo puesto se produjo un triple empate entre los señores Arturo Foller, en H. Davidson; Arturo Rodríguez, en Indian; y Guillermo Thidle, en 28 3|5 de segundos, o sea una velocidad por hora de 125,900 kilómetros.

El otro competidor, señor Sebastián Torrens, en Triumph, empleó en el recorrido 31 1|5 segundo, o sea 102,300 kilómetros por hora.

El vencedor se adjudicó el record chileno en la distancia. La mejor distancia correspondía desde el año último a Guillermo Thiele con un promedio de 117,400 kilómetros por hora.

LOS APARATOS CONTROLADORES

El árbitro general, entusiasta deportista señor Juan Blurton, atendió personalmente un aparato eléctrico que marcaba los tiempos con absoluta precisión.

En resumen, una interesante reunión que viene a probar una vez más la imprescindible necesidad de construir cuanto antes un autódromo para la realización de estas justas.

EL COCHE MAS VELOZ FIAT EL COCHE mas RESISTENT

Gran Premio de Europa 1923

1.o CARLOS SALAMANO, en coche FIAT.
2.o FELIX NAZZARO, en coche FIAT, a 28 segundos.
800 Kilómetros en 5 horas 27' 38" estableciendo el RECORD MUNDIAL, dando un promedio de kilómetros, 151, POR HORA.
GRAN PRIX DE FRANCE, Bordino establece con coche FIAT, el récord mundial de velocidad con kilómetros 197, POR HORA.

Apuren sus pedidos habiendo muy pocos coches disponibles de los que están por llegar.
UNICOS IMPORTADORES.
REISER PETIT BON Y CIA :—: ESTADO 91

CAJA DE RETIRO DE LOS FF. CC.

FONDOS RETIRADOS POR ESTA INSTITUCION DE ARCAS FISCALES

El Director de la Caja de Retiro y Previsión Social de los Ferrocarriles del Estado, ha retirado de arcas fiscales, los siguientes bonos que quedarán en custodia en la Caja de Crédito Hipotecario: Vales del Tesoro, del 7%, 1 millón 102,000; Caja de Crédito Hipotecario, 7-1%, 4.950,000; del 8-1%, 6 millones 200,000 y bonos de los imponentes de la Caja, 104,000. Lo que hace un total de 12.356,000.

Ford
"AS DE LOS CAMINOS"

Se inicia la Primavera

y con ella la época de excursiones. Compre Ud. un chassis de auto

FORD

con arranque eléctrico y ruedas desmontables. al precio de:

$ 4,950 M|cte.

y pídanos presupuestos por carrocerías ya sea de Sport o de Lujo; tendremos mucho agrado en servirlo.

GIBBS & Co.
CATEDRAL 1037

EN LAS FIESTAS DE LA RAZA

LA INSCRIPCION DE LOS NOMBRES DE LOS FUNDADORES DE SANTIAGO EN LA ESTATUA DE PEDRO DE VALDIVIA

Uno de los números mas interesantes que tendrá este año el programa de las Fiestas de la Raaza será indudablemente, la ceremonia que se realizará al pie de la estatua de don Pedro de Valdivia, en el Cerro Santa Lucía, para hacer público el homenaje acordado por la Municipalidad, en honor de los fundadores de Santiago, cuyos nombres se han grabado en el pedestal de esa estatua.

La ceremonia revestirá excep- nal importancia, pues asistirán ella el Presidente de la Repúbli y el Ministerio, el Cardenal Be lloch, el Ministro de España, colonia española, y distinguidas sonalidades locales.

La colonia española de Valpar so y Concepción, se harán represen por medio de delegaciones que se contrarán ese día en Santiag

TRANSANDINO POR JUNCAL

LA DISTRIBUCION DE LAS 499,910 LIBRAS ESTERLINAS PARA MEJORAR LOS SERVICIOS DE ESTE FERROCARRIL INTERNACIONAL

Hemos dado cuenta en su oportunidad del decreto del Ministerio de Ferrocarriles, por el cual se distribuían las 499,910 libras esterlinas derivadas del empréstito acordado por la ley que fusionó las administraciones chilena y argentina del Ferrocarril Transandino por Juncal.

Damos hoy, la forma en que distribuyeron esos fondos: cancelación de la deuda de £ 53,600; para obras de defensa contra nieve y alud 134,559; electrificación de la 257,373; adquisición de materiales otras inversiones, 51,910; otros gastos, 11,000.

Entre las obras de importanc que se ejecutarán figura la co trucción de casas para obreros la sección Andes-Río Blanco. Ad más hay el propósito de evitar da curva en la línea.

Asamblea pro-salvación de la raza

A las diez de la mañana de hoy celebrará sesión el Comité Directivo de esta institución, para tratar acerca de interesantes cuestiones pendientes, relacionadas con la marcha de la campaña en que está empeñada.

Los asuntos que de seguro preocuparán la atención de la asamblea de hoy, son los relacionados con el expendio de alcohol en las instituciones obreras, los denuncios hechos a la autoridad correspondiente y las próximas clausuras.

La sesión, como las anteriores, se verificará en el local de la institución, ubicado en la calle Bander 166, altos.

Se nos ha pedido encarecer la asistencia y la puntualidad en la hora.

Velada en el Hospicio

Los alumnos del maestro Anf Aracena Infanta han organizado pa ra hoy Domingo, a las 6 P. M., un velada en el Teatro del Hospic siguiendo la costumbre estableci desde hace mucho tiempo, en sentido de llevar con el arte consuelo a los enfermos.

Entre los diversos números de programa figuran: "Un puerto salvación", entremés de Verano, "Veraneando en Zapallar", come muy conocida.

No sea delgado; aumente sus carnes; calme sus nervios y desarrolle su constitución.

GANE DE TRES A OCHO KILOS DE PESO EN CORTAS SEMANAS

Si desea usted dejar de pertenecer al número de los flacos, aumentar sus carnes, calmar sus nervios y desarrollar su constitución, vaya a la botica y compre un frasco de CARNOL (pastillas) y empiece a tomar 4 al día, una después de cada comida. A las pocas semanas usted mismo se sorprenderá de los resultados, pues habrá ganado usted un peso por lo menos de tres kilos y continuando el tratamiento alcanzará usted su peso normal, en proporción a su estatura. Las personas delgadas casi inspiran lástima por su delgadez y se contagian y enferman con mayor facilidad que las gruesas y robustas; de ahí el deseo de toda persona delgada de engordar y fortalecerse. No basta aumentar la alimentación para conseguir el aumento de carnes, sino que es indispensable asimilar lo que se come. Es bien sabido que la mayoría de los delgados comen más que las personas gruesas; pero, sin provecho, porque su organismo no está en condición de asimilar los alimentos que recibe. CARNOL, una pastilla con cada comida, sirve de agente asimilativo y forma el lazo de unión entre el comer y el engordar. Hombres y mujeres delgados que toman CARNOL con cada comida, pronto empiezan a notar sus buenos resultados y a menudo aumentan de uno a dos kilos cada semana. Si desea ser usted uno de los hombres o mujeres, no pierda tiempo en tomar el CARNOL. Cómprelo en las farmacias. Depositarios: Daube y Cía., Santiago, Valparaíso, Concepción y Antofagasta.

REALIZO
450 colisas pasto primer corte, a $ 2.50 cada una.
VERGARA 457

Vendemos las siguientes Propiedades

Av. Portales esq. de renta	$ 125.000
Echaurren residencia 1 piso	$ 75.000
Carmen, 2 pisos independientes	$ 80.000
Santo Isabel, 1 piso nuevo	$ 57.000
Ricardo Phillipi	$ 32.000
Toesca	$ 37.000
Olivares	$ 32.000
Arturo Prat	$ 14.000
Vic. Mackenna, cité	$ 37.000
Eleuterio Ramírez	$ 20.000

MIRANDA y DEL VILLAR
HUERFANOS 1223, OF. 26

PRIMAVERA

Para las Fiestas Estudiantiles ofrecemos a Precios muy Convenientes

DISFRACES EN SATIN DE BUENA CALIDAD, LINDOS Y VARIADOS MODELOS.

PARA NIÑOS DE 4 A 12 AÑOS

CLOWNS	PIERROTS	ARLEQUINES
desde $ 42.00	$ 39.00	$ 29.00

PARA NIÑAS DE 4 A 12 AÑOS

COLOMBINAS	CAPUCHON colorado	ARLEQUINES
desde $ 49.00	$ 35.00	$ 35.00

PARA SEÑORAS

COLOMBINAS	FOLIES	ARLEQUINES
$ 55.00	$ 59.00	$ 45.00

PARA CABALLEROS

CLOWNS	PIERROTS	ARLEQUINES
$ 63.00	$ 50.00	$ 32.00

Dominós completos con plerina, careta y capuchón, gran surtido de colores vivos, para señoras y caballeros, al precio excepcional de $ 59.00.

En disfraces de satín y de raso, ofrecemos el surtido más grande en plaza, a precios muy convenientes.

PARA TRAJES DE FANTASIA

CASCABELES la docena — tamaño grande $ 0.80 — tamaño chico $ 0.60

MASCARAS, diversas figuras, gran surtido, desde ... $	2.20
ANTIFACES de satín o raso, elegantes, desde ... $	1.00
NARICES con bigotes, de gran hilaridad, modelos importados, desde ... $	1.10
SURTIDO muy extenso en postizos, pelucas, braceletes, pendientes, diademas, collares para gitanas, zequíes, galones, lentejuelas, estrellas, y todos los adornos apropiados para disfraces	
BONITO surtido de satines floreados y de un color, sacrificados, el metro a ... $	3.75
TARLATANES especiales para adornos, golillas, colores surtidos, ocasión, el metro ... $	1.40
LINON negro para disfraces y adornos. al precio especial de, el metro ... $	0.80
TUL BLANCO grueso, especial para golillas, firme y de mucha apariencia, ancho 170 centímetros, el metro ... $	6.60
SOMBREROS de fieltro, colores estampados, de gran fantasía, muy. bonitos. y de mucho efecto, para Pierrots, Pierrettes y Colombinas. Excepcional ... $	18.50

CASA FRANCESA

AL PUBLICO

Ofrecen SCHEGGIA y BELGERI
(San Diego 185 - Teléf. Ing. 1908)

El más grande surtido de VIDRIOS, CRISTALES, LUNAS BISELADAS y LISAS, a los precios más bajos en plaza.

Se atienden con prontitud pedidos de provincias.

CAMBIO

BANCARIO	$ 37.70
COMERCIAL	37.60

Equivalencias del cambio bancario:

1 dólar vale	$ 8.37
1 franco	0.48
1 lira	0.37¼
1 peseta	1.11¾
1 nacional argent.	2.77¼

Premio del oro:

190.50 o|o

Un peso papel vale 6 3|8 peniques

VALOR DE LA £ EN DOLARES

Los Bancos que a continuación se indican, fijaron ayer la siguiente cotización:

Banco de Chile	4.54.375
Bco. Anglo Sud-Americano	4.55 1|8

BOLSA COMERCIAL DE CHILE

Unica rueda

1700 Sto. Cristo, Oct. 18 6 3|4.
500 Sto. Cristo, Oct. 18, 7.
700 Elqui, Oct. 18, 12 1|2.
1000 Petróleos, Nov. 1.o, 0.50.
300 Espino, Nov. 1.o, 2 1|8.
1000 Espino, Nov. 1.o, 2.
1000 Espino, Nov. 1.o, 2.
2000 Espino, Nov. 1.o, 1 7|8.
2 Brilladora, 7.
100 Brilladora, Nov. 1.o, 12.
2 Fortuna, contado, 5.
100 Marta, Oct. 18, 6 7|8.

BOLSA DE COMERCIO

Movimiento

Aún cuando hubo poca diversidad en los papeles transados, el mercado bursátil se mostró animado durante la única rueda de hoy.

Las adjudicaciones de bonos, en las que predominaron los Caja 8-1|2, alcanzaron a una cifra bastante regular.

De los títulos mineros, el más activo y que absorbió gran parte de la atención del mercado durante la rueda, fué Minera, cuyas operaciones fueron muy numerosas. También se transaron lotes importantes de Elqui y, en menor escala, María Francisca y Monte Blanco.

Las negociaciones restantes fueron de Banco Nacional, Banco Español, Viña, Chilena de Salitres, Malvoa, Gas de Santiago y Petróleos.

Como se observará en la lista que damos a continuación, el mercado estuvo firme en sus precios en general.

FLUCTUACIONES

Subieron

Caja 8 1|2, 1|2, Hipotecarios, 8-1, 1|8; Banco Español, 1; Colquirí, 1 1|8; Dichas 4; Llallagua, 2; María Francisca 1|4; Marta 1|8; Minera, 5|8; Nueva Elqui, 5|8; Tocopilla, 1; Vacas 1|4; Agua Santa 1; Antofagasta, 1|2; Chilena Salitres, 2; Viña 1|4.

Bajaron

Caja 6-1, 1|2; Caja, 8-1, 1|4; Aconcagua 1|4; Araca, 1; Espino, 3|8; [illegible] 1|2; Kala-Uyu, 3|4; Máfil, 1; Cacheuta, 0.05; Rafaelistas 1|8.

OPERACIONES DE AYER

Unica Rueda

100 Minera, Oc. 18, 34.
1510 Minera, 33 7|8
600 Minera, Nov. 1.o, 34 1|4.
800 Minera, Oct. 18, 34 1|8.
500 Minera, 34 1|8.
21000 Caja 8-1, 103 1|8.
5000 Caja 6-1, 91 1|2.
8000 Hipotecario 8-1, 96 1|2.
100 Banco Nacional, 102 1|2.
5 Gas de Santiago, 56.
100 Monte Blanco, Oct. 18, 31 1|8.
1800 Elqui, Oct. 18, 12 1|4.
83000 Caja 8 1|2, 98.
700 Minera, Nov. 1.o, 34 3|8.
2400 Minera, Nov. 1.o, 34 1|2.
600 Minera, Oct. 18, 34 1|4.
1000 Chil. Salitres, Nov. 1.o, 20.
10 Español, 150.
300 Malvoa, 11 1|2.
16000 Caja 8-1, 102 3|4.
800 Elqui, Oct. 18, 12 3|8.
600 Elqui, Oct. 18, 12 1|2.
2000 Petróleos, 0.45.
500 Minera, 34.
100 Francisca, Oct. 18, 5 1|2.

PRECIOS DE COMPRADOR O VENDEDOR

TITULOS	COMPRADOR		VENDEDOR	
	Cantidad	Precio	Cantidad	Precio
BONOS				
Caja 8-1	....	....	1,000	103
Caja 8-1|2	4,000	97¾	10,000	98
Caja 6-1	....	....	20,000	91
Hipotecario 8-1	10,000	96¼	....	....
Hipotecario 7-1	....	....	10,000	91
BANCOS				
Chile	100	224½	....	....
Español	10	150	....	....
MINERAS				
Aconcagua, Oct. 18				
Caylloma Nov. 1.o	....	....	200	8⅝
Dichas, Nov. 1.o	1,500	3⅝	....	....
Espino, Nov. 1.o	500	23	....	....
Kala-Uyu, Nov 1.o	500	2	500	2¼
Lebu, Nov. 1.o	500	46½	....	....
Máfil, Nov. 1.o	....	....	200	65
Francisca, Nov. 1.o	....	....	200	69
Minera, Octubre 18	500	7	1,000	7⅛
Minera Noviembre 1.o	....	....	200	34½
Monte Blanco	....	....	100	31
Elqui, Noviembre 1.o	500	12¼	500	12⅝
Salvador, Nov. 1.o	500	75¾	....	....
Vacas, Nov. 1.o	500	12	....	....
SALITRERAS				
Chilena, Nov. 1.o	1,000	18	....	....
Chilena	....	....	1,000	20
GANADERAS				
Laguna Blanca, Octubre 18	....	....	200	102
Fuego	100	107	....	....
VARIAS				
Cemento Melón, Nov. 1.o	300	44½	....	....
Cervecerías Unidas	....	....	100	48
Gas	5	55½	10	66
Malvoa, Nov. 1.o	200	11½	500	12
Viña, Nov. 1.o	200	32	....	....
PETROLIFERAS				
Nacional Petróleos, Nov. 1.o	2,000	0.45	....	....
Cacheuta	1,000	0.60	....	....
CIERRE A LAS 12 M.				
Cambio	....	37.50	....	....
Oro	....	190.—	....	190.50
Libras por oro	....	12.90	....	13.—
Colquiri, Nov. 1.o, transac.	....	7	....	12¾
Espino, Noviembre 1.o	....	....	....	....
Araca, Nov. 1.o, transac.	....	142	....	....
Dichas, Nov. 1.o	....	24	....	....
Monte Blanco, Nov. 1.o	....	31⅛	....	....
Llallagua, Nov. 1.o	....	445	....	....
Minera, Oct. 18	....	34⅝	....	....
Kala-Uyu, Nov. 1.o, transac.	....	46¼	....	....
Tocopilla, Nov. 1.o	....	104½	....	....
Totoral, Nov. 1.o	....	2½	....	....
Elqui, Nov. 1.o	....	13	....	....
Salvador, Nov. 1.o, transac.	....	75¾	....	....
Vacas, Nov. 1.o	....	12¼	....	....
Agua Santa, Nov. 1.o	....	186	....	....
Antofagasta, Nov. 1.o	....	59¼	....	....
Rafaelitas, Oct. 18	....	7½	....	....
Cacheuta, Nov. 1.o, transac.	....	0.65	....	....

OPERACIONES EN VALPARAISO

Unica rueda

200 Minera, Oct. 18, 34.
200 Minera, Nov. 1.o, 34 1|4.
3300 Minera, Oct. 18, 34 1|4.
400 Gatico, 8.
100 Gatico, Nov. 1.o, 8 1|2.
500 Gatico, Oct. 18, 8.
2000 Hipotecario 8-1, 96 3|4.

CAMBIO

Vendedor 37.60; comprador 37.10

ORO

Vendedor 190.50; comprador 190.

LIBRAS POR ORO

Vendedor 13; comprador 12.90.

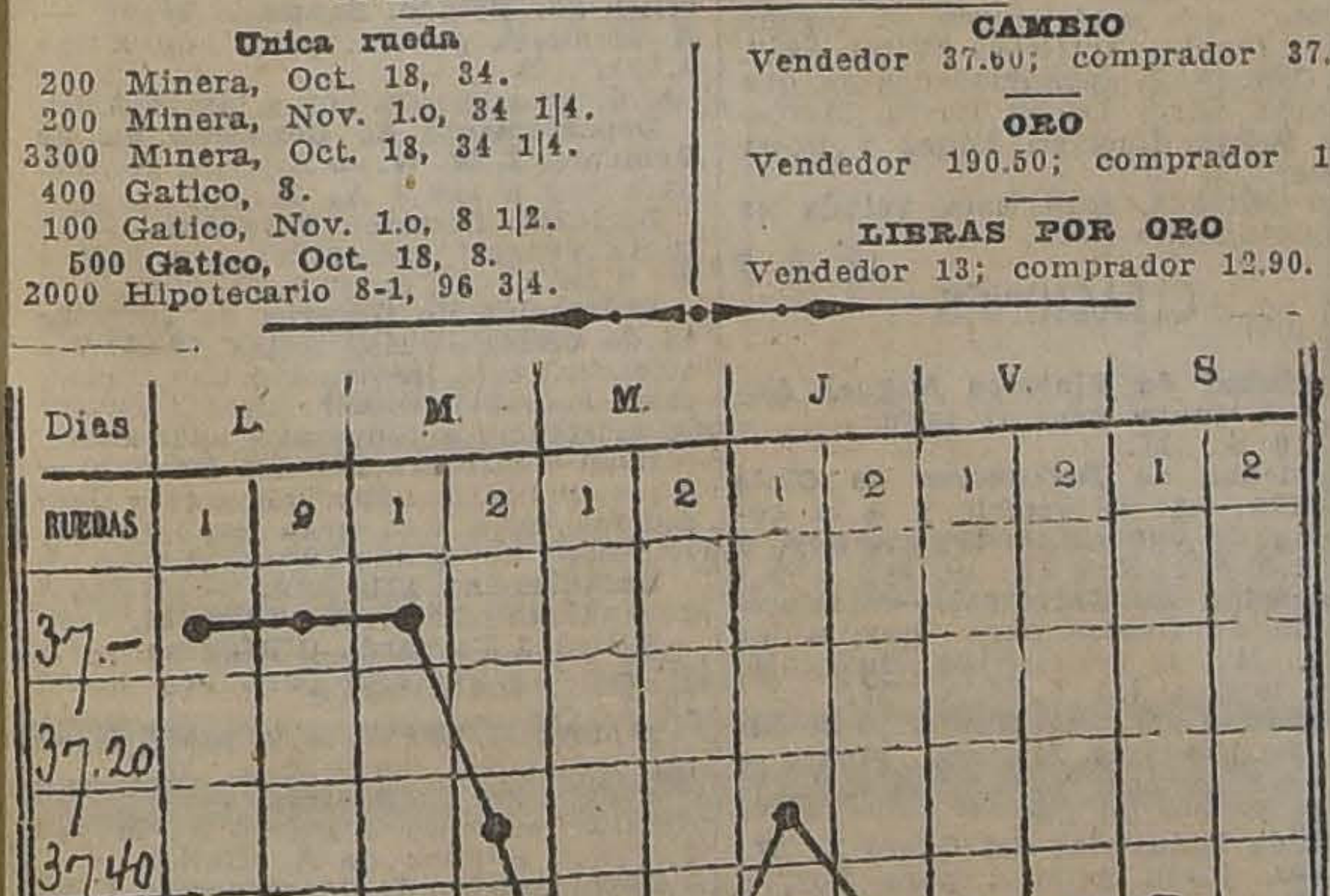

GRAFICO DEL CAMBIO INTERNACIONAL CORRESPONDIENTE AL MOVIMIENTO HABIDO DEL 1.º AL 6 DE OCTUBRE DE 1923.

BAJA DEL TRIGO

compensarla mediante el empleo del

SUPERFOSFATO DE CAL

"COMO DEBE SER"

por la Compañía Industrial, Santiago, Casilla 757, Delicias 3045
Pídalo a nuestros Agentes, los señores

WESSEL DUVAL & CIA. - Santiago

SMITS & ASSLER, Talca.
LUIS KLAPP, Chillán.
SOCIEDAD KOESTER, Ltda., Concepción y Mulchén.
COMPAÑIA MOLINERA "EL GLOBO", Collipulli.
SOCIEDAD COMERCIAL TEOFILO GROB, La Unión y Osorno.

LA SEMANA BURSATIL

Con la misma extraordinaria actividad y animación de la semana precedente se desarrolló el mercado de valores durante la semana terminada ayer, —caracterizándose especialmente por el número de operaciones efectuadas y por la diversidad de papeles negociados.

Las transacciones de bonos fueron muy variadas y alcanzaron a la cifra de $ 1.689,000.00, es decir, un exceso de $ 405,000.00 sobre la semana anterior. Como de costumbre, la mayor animación del mercado bursátil la constituyeron las negociaciones de títulos mineros, sobresaliendo entre éstos por el número de operaciones, Salvador, Araca, Minera, Tocopilla, Kala-Uyu y Kala-Uyu. El valor de lo transado en acciones fué de $ 10.543,475.00, o sea una disminución de $ 1.698,597.00, comparada esta cifra con la de la semana precedente.

En general, los precios de los papeles estuvieron firmes y de alza, habiéndola experimentado gran parte de ellos. Más adelante damos una lista completa de las fluctuaciones habidas en la semana.

TITULOS TRANSADOS DURANTE LA SEMANA

BONOS

Caja 8-1, 8-1|2, 7-2, 7-1, 6-1; Hipotecario 8-1, Hipotecario Valparaíso 8-1, Garantizador 8.

BANCOS

Chile, Chile - Argentina, Español, Hipotecario de Chile, Nacional.

MINERAS

Aconcagua, Araca, Colquirí, Chañarcillo, Carbonífera Penco (Preferidas); Cayllomas, Disputada, Domeyko, Espino, Gatico, Huanuni, Lebu, Llallagua, Kala-Uyu, Martas, Minera, Monte Blanco, Nueva Elqui, Oplocas, Oruro, Pargas, Salvador, San Bartolo, Santa Rita, Taltal, Tocopilla, Totoral, Tres Puntas, Vacas, María Francisca.

SALITRERAS

Antofagasta, Chilena, Galicia, Lastenia, Loa, Nueva Castilla, Peñón, Tocopilla.

GANADERAS

Aysen, Laguna Blanca, Tierra del Fuego.

VARIAS

Cemento Melón, Club Viña, Envases y Enlozados, Electricidad Industrial, Gas de Santiago, Malvoa, Maestranza y Galvanización, Refinería Penco, Refinería Viña, Tejidos "El Salto", Vapores.

PETROLIFERAS

Cacheuta, Nacional de Petróleos, Rafaelitas.

FLUCTUACIONES HABIDAS DURANTE LA SEMANA

SUBIERON

BONOS

Caja 8-1|2, 96 5|8 a 98; Caja 8-1 102 1|2 a 102 3|4; Garantizador 8 -92 a 92 1|2; Hipotecario 8-1, 96 1|4 a 96 1|2.

BANCOS

Chile 220 1|2 a 225; Español 149 1|2 a 151.

MINERAS

Araca 140 a 142, Carbonífera Penco (prefer.) 11 a 13 1|2; Colquirí 4 1|2 a 7; Condoriaco 20 a 20 1|2; Chañarcillo 5 a 5 1|4; Dichas 19 1|4 a 24; Disputada 62 a 62 3|4; Domeyko 2 5|8 a 2 3|4; Lebu 50 3|4 a 54 1|2; Llallagua 440 a 445; María Francisca 5 1|4 a 5 1|2; Minera 33 3|4 a 34 5|8; Monte Blanco 25 a 31 1|8; Nueva Elqui 12 1|8 a 13; Oploca 144 a 145; Oruro 19 1|4 a 20 1|2; Tocopilla 103 1|2 a 104 1|2; Tres Puntas 6 a 7 1|4.

SALITRERAS

Agua Santa 185 a 186; Antofagasta 58 3|4 a 59 1|4; Chilena 17 1|4 a 20; Tocopilla 455 a 465.

GANADERAS

Aysen 21 1|2 a 23; Laguna Blanca 97 a 101.

VARIAS

Maestranza Galvanización 3 5|8 a 5; Viña 32 a 32 1|4; Bolsa de Comercio de 188,000 a 190,000; Club Viña de 215 a 260.

PETROLIFERAS

Petróleos de 0.40 a 0.45; Rafaelitas 7 1|4 a 7 1|2.

BAJARON

BONOS

Caja 6-1, de 92 a 91 1|2; Caja 7-1, 94 1|2 a 94; Hipotecario 7-1 91 a 90 3|4; Hipotecario 7-2, de 95 a 93.

BANCOS

Banco Nacional 103 a 102 1|2.

MINERAS

Aconcagua 8 1|2 a 8 3|8; Espino 2 1|2 a 1 3|4; Gatico 8 1|2 a 8; Huanuni 61 1|2 a 59 1|2; Kala-Uyu 46 1|2 a 46 1|4; Máfil 70 a 69; Marta 7 1|8 a 7; Totoral 3 1|8 a 2 1|2; Vacas 12 1|2 a 12 1|4.

SALITRERAS

Galicias 37 1|2 a 37; Lastenia 46 1|2 a 46 1|4; Nueva Castilla 21 a 17; Peñón 24 7|8 a 24.

GANADERAS

Tierra Fuego 108 a 107.

VARIAS

Cemento Melón 45 1|2 a 45; Penco 36 a 35 1|2; Tejidos "El Salto" 140 a 134.

PETROLIFERAS

Cacheuta de 0.70 a 0.65; Caupolicán 2 1|8 a 2.

VALOR DE LO OPERADO EN ACCIONES DURANTE LA SEMANA

Lunes	$ 2.999,117.50
Martes	1.493,552.00
Miércoles	1.025,981.50
Jueves	2.472,993.00
Viernes	2.203,101.00
Sábado	368,730.00
Valor total efectivo:	$ 10.543,475.00

VALOR DE LO OPERADO EN BONOS DURANTE LA SEMANA

Lunes	$ 194,000.00
Martes	530,000.00
Miércoles	223,000.00
Jueves	368,000.00
Viernes	241,000.00
Sábado	133,000.00
Valor total nominal:	$ 1.689,000.00

LOS PRECIOS DEL COBRE DURANTE LA SEMANA

Lunes: £ 62.5.0 al contado y £ 202.0.0 a plazo.
Martes: £ 61.12.6 al contado y £ 62.5.0 a plazo.
Miércoles: £ 61.7.6 al contado y £ 61.17.6 a plazo.
Jueves: £ 61.12.6 al contado y £ 62.5.0 a plazo.
Viernes: £ 62.5.0 al contado y £ 62.17.6 a plazo.

El Viernes de la semana pasada, los precios cerraron a £ 62 2.6 al contado y £ 62.10.0 a plazo, en consecuencia, subió a £ 0.2.6 al contado y subió £ 0.7.6 a plazo.

LOS PRECIOS DE ESTAÑO DURANTE LA SEMANA

Lunes: £ 202.15.0 al contado y £ 202.0.0 a plabo.
Martes: £ 202.0.0 al contado y £ 201.7.6 a plazo.
Miércoles: £ 200.17.6 al contado y £ 200.0.0 a plazo.
Jueves: £ 204.0.0 al contado y £ 202.10.0 a plazo.
Viernes: £ 205.15. al contado y £ 203.15.0 a plazo.

El Viernes de la semana anterior los precios cerraron a £ 199.0.0 al contado y £ 198.15.0 a plazo, en consecuencia subió £ 6.15.0 al contado y subió £ 5.0.0 a plazo.

LOS PRECIOS DE LA PLATA EN LA SEMANA

Lunes	31 15|16 d.
Martes	32 1|16 "
Miércoles	32 1|4 "
Jueves	31 15|16 "
Viernes	31 15|16 "

El Viernes de la semana anterior, el precio fué de 31 7|8d., en consecuencia no varió.

EL ORO DE 18d. DURANTE LA SEMANA

Lunes: Primera rueda: Vendedor 188.50 y comprador 187.70.
Segunda rueda: Vendedor 187.80 y comprador 187.50.

Martes: Primera rueda: Vendedor 186.50 y comprador 186.
Segunda rueda: Vendedor 189.30 y comprador 189.
Miércoles: Primera rueda: Vendedor 195.— y comprador 193.50.
Segunda rueda: Vendedor 193.— y comprador 192.50.
Jueves: Primera rueda: Vendedor 188.50 y comprador 188.—

Segunda rueda: Vendedor 189.50 y comprador 189.40.
Viernes: Primera rueda: Vendedor 189.— y comprador 188.50.

Segunda rueda: Vendedor 189.50 y comprador 189.20.
Sábado única rueda: Vendedor 190.50 y comprador 190.

LIBRAS POR ORO DURANTE LA SEMANA

Lunes: Primera rueda: Vendedor 12.90 y comprador 12.80.
Segunda rueda: Vendedor 12.90 y comprador 12.80.
Martes: Primera rueda: Vendedor 12.90 y comprador 12.80.
Segunda rueda: Vendedor 12.90 y comprador 12.80.
Miércoles: Primera rueda: Vendedor 12.90 y comprador 12.80.
Segunda rueda: Vendedor 12.90 y comprador 12.80.
Jueves: Primera rueda: Vendedor 13.— y comprador 12.90.
Segunda rueda: Vendedor 13.— y comprador 12.90.
Viernes: Primera rueda: Vendedor 13.— y comprador 12.90.
Segunda rueda: Vendedor 13.— y comprador 12.90.
Sábado única rueda: Vendedor 13.— y comprador 12.90.

LA LIBRA EN DOLARES DURANTE LA SEMANA

Lunes	4.53 3|4
Martes	4.54 3|8
Miércoles	4.54 5|8
Jueves	4.55 3|4
Viernes	4.55 3|8
Sábado	4.55 1|8

MATADERO PUBLICO

ENCIERRA PARA HOY

Ganado mayor		Ganado menor	
Bueyes	16	Corderos	258
Novillos	47	Cerdos	38
Vacas	158	Terneros	22
En vara	17		
Total	238	Total	351

PRECIOS DE LAS CARNES

		El kilo		
Carne buey	1.a	1.45	a	1.50
Id. id.	2.a	1.30	a	1.40
Id. id.	3.a	0.60	a	1.10
Carne novillo	1.a	145	a	1.50
Id. id.	2.a	1.30	a	1.40
Id. id.	3.a	0.60	a	1.10
Carne vaca	1.a	1.45	a	1.50
Id. id.	2.a	1.30	a	1.40
Id. id.	3.a	0.60	a	1.10
Carne cerdo	1.a	1.70		
Id. id.	2.a	1.55	a	1.65
Id id.	1.a	1.10	a	1.40
Carne cordero	1.a	2.70	a	2.80
Id. id.	2.a	2.40	a	2.60
Id id.	3.a	1.80	a	2.20
Carne oveja	1.a	2.20	a	2.40
Id. id.	2.a	1.80	a	2.00
Id. id.	3.a	1.40	a	1.60
Grasa en rama		1.20	1.30	1.50
Sebo de ovejuno		1.00	a	1.10
Cuero de buey		0.90		
Cuero novillo		1.10		
Cuero vaca		1.20		
Cuero ovejuno pesos docena.		36.00	a	72.00

NOTICIAS VARIAS

INFORMES SOBRE LAS COSECHAS MUNDIALES

Alemania. — La recolección del trigo se encuentra bien adelantada. Las provisiones son liberales.

El Ministro de agricultura estima la cosecha de avena en 6.000,000 toneladas y la cebada en 2.375,000 toneladas. Las cifras del año anterior eran 4.015,500 y 1.607,600, respectivamente.

Canadá.— El tiempo reinante es de la estación. La trilla hace buenos progresos.

Escandinavia.— Los informes sobre la recolección del trigo sin desfavorables. El mal tiempo ha causado más daños.

India.— Se necesitan lluvias en algunas partes.

Reino Unido.— La recolección del trigo se encuentra bien adelantada. Las provisiones son liberales.

Balcanes.— El tiempo reinante es favorable para el estacionamiento de la cosecha de maíz. La condición de la misma es buena. Según cálculos oficiales el excedente para la exportación será de 1.500,000 toneladas.

Rusia.— El tiempo reinante favorece el establecimiento de la cosecha de maíz. La condición es buena.

Aplanchadoras

y costureras

para camisas de hombres, se necesitan. Dirigirse a

TALLERES CASA FRANCESA

OLIVOS 964

Cortador Sastre

competente y con buenos informes necesítase. Dirigirse a

CASILLA 1931

Santiago

Para Ser Admirado

CUANDO su cara está limpia y afeitada, se atrae Ud. la admiración de todos los que aprecian el cuidado esmerado en el aseo personal. Rasúrese todos los días con la Nueva Gillette Mejorada—la navaja que convierte la afeitada cotidiana en un placer. Sencilla, segura, confortable. Fíjese en estos detalles:

—HOJA FLEXIBLE, MANTENIDA CON RIGIDEZ.
Vea como la chapa de tope proyectante dobla la hoja flexible sobre el apoyo fulcro o alzaprima, manteniendo el filo con suma rigidez en cualquiera posición de ajuste.

—EL FILO LIBRE DE TODO OBSTACULO.
La guarda acanalada, que impide el que se acumulen la barba y el jabón, deja el filo de la hoja completamente libre para cortar el pelo, protegiendo la piel al mismo tiempo.

—UNA OBRA DE ARTE.
En belleza de diseño y perfección de acabado, la Nueva Gillette Mejorada es una obra maestra de refinamiento.

¡Empiece hoy mismo! Los mejores establecimientos pueden darle a escoger de su completo surtido de Nuevas Navajas de Seguridad Gillette Mejoradas.

REPRESENTANTE:
REA HANNA, calle Blanco N.o 1293-Valparaíso-Chile

La Nueva Mejorada
TRADE Gillette MARK
Gillette
NAVAJA DE SEGURIDAD

REVISTA COMERCIAL DE PRODUCTOS DE EXPORTACION

(Especial para "La Nación" de Santiago)

La desmejoría de nuestro cambio ha permitido que el mercado se mantenga firme a los precios indicados en las revistas anteriores, quedando en general compradores por todos nuestros productos de exportación. El interés por los frejoles, que fué el artículo de mayores transacciones en la semana anterior, ha continuado manteniendo los precios muy firmes. Otros productos también son solicitados, pero las existencias disponibles son tan escasas que no permiten a los exportadores interesarse por ello.

En cuanto a los embarques, éstos han dejado bastante que desear en la semana, pero se estima que serán de mayor actividad en la próxima.

PRECIOS POR LOS CIEN KILOS EN PUERTOS DE EMBARQUES

Avejas Petitpois.— Comprometidas todas las existencias en Chile, no quedando más que lotes pequeños por los cuales la exportación no se interesa. Los precios, en consecuencia, sólo podemos cotizarlos nominalmente a $ 70.00 los 100 kilos en puertos de embarques.

Algarrobilla.— Sin existencias.

Afrecho.— Este artículo ha tenido también una gran demanda, subiendo los precios rápidamente a $ 6.50 el quintal de 46 kilos puesto a bordo de puertos de embarques. Igual ha sucedido con el afrechillo, que se cotiza a $ 7.50 a bordo puertos de embarques. No se conocen, sin embargo, embarques.

Avena.— Los precios por la avena no han mejorado en la forma que lo han hecho los demás productos, quedando el mercado comprador a $ 21.00 los 100 kilos con saco puesto a bordo puertos de embarques.

Cera.— Pocas existencias disponibles; se cotiza nominalmente a 400 pesos los 100 kilos.

Cebada.— Los precios por la cebada tampoco han variado, cotizándose la forrajera a $ 21.00 los 100 kilos con saco. No conocemos embarques por Valparaíso ni Talcahuano; éstos se efectúan con preferencia por San Antonio, de donde no tenemos los detalles de las exportaciones. En cuanto a la clase chevalier, se cotiza a $ 30.00 los 100 kilos y tal vez algo más.

Descarozados.— Todas las existencias que habían disponibles han sido embarcadas con destino a Buenos Aires y Montevideo. No podemos cotizar en vista de la falta de existencias y a causa que sus precios varían según las calidades.

Frejoles.—Los precios por los frejoles se mantienen firmes, cotizándose los blancos tipo exportación alrededor de $ 62.00 los 100 kilos en puertos de embarques. En cuanto a los de color, éstos están más flojos y los precios varían según sus calidades. Podemos cotizar a 54 pesos los 100 kilos. Por Valparaíso se han efectuado algunos embarques que suman la cantidad de 457 sacos.

Garbanzos.— Los precios por los garbanzos continúan sin variación y el mercado muy flojo, con poco interés por comprar. Cotizó $ 60.00 los 100 kilos. No conocemos embarques para el extranjero.

Harinas.— Los precios por la harina no han mejorado; han continuado flojos y con transacciones a 21 pesos los 46 kilos en playa Valparaíso. Embarques para el extranjero se han efectuado por Talcahuano con destino a Bolivia hasta la cantidad de 2,880 bultos y 200 más para Samanco.

Huesillos.— Muy solicitados y las existencias disponibles son reducidas. Los precios están muy anarquizados, pidiendo cada tenedor un precio diferente.

Higos.— El mercado muy decaído y sigue ofrecido abiertamente con vendedores a $ 42.00 los 100 kilos con saco; no hay exportación de este producto.

Lana merino.—Los precios por la lana merino esquila Octubre, deben fluctuar alrededor de $ 260 los 100 kilos enfardada. No se han efectuado embarques esta semana en este artículo.

Lentejas.—Reducidas son actualmente las existencias de lentejas en las zonas de producción y los precios se mantienen bastante firmes. Los tenedores piden actualmente precios bastante subidos, que fluctúan alrededor de $ 130 a bordo en puertos de embarques. Los embarques han sido regulares, pues por Valparaíso salieron 400 sacos por el Havre.

Miel de abejas.—Son tan reducidas las existencias, que quedan en las zonas de producción, que este dulce poco se puede transar. Únicamente se pueden conseguir partidas pequeñas que no interesan grandemente a los exportadores. Los precios sólo podemos cotizarlos nominalmente a $ 95 los 100 kilos neto en puertos de embarques. Salieron por Valparaíso 147 barriles para Hamburgo y por Talcahuano 73 barriles con igual destino.

Maíz. — Flojo está el maíz, cotizándose alrededor de $ 24 los 100 kilos en puertos de embarques. Los mercados consumidores sólo ofrecen pagar precios muy bajos, que muchas veces no pueden cumplirse por mantener los tenedores precios más altos que los que ofrecen pagar.

Nueces.—Los precios por las nueces están flojos, cotizándose nominalmente alrededor de $ 160 los 100 kilos con saco, puestos en puertos de embarques, y siempre que no contengan una proporción al 15 por ciento como mínimum. No se conocen embarques de este producto.

Papas.—Los precios por las papas se han mantenido firmes a $ .... saco, por partidas en Barón. Las papas nuevas de Coquimbo, que son las primeras en salir, se estima sólo podrán llegar a mediados o fines del presente mes, y sus cotizaciones fluctúan alrededor de $ 30 saco.

Pasas.—Los precios por las pasas siguen muy abatidas, en vista de que las exportaciones aún no pueden pagar los altos precios que pretenden los tenedores en Chile. Hay otros mercados que ofrecen a los mercados consumidores en condiciones más ventajosas que los precios por las pasas de Chile. Cotizo: Pasas de Huasco, el bulto de 100 libras a $ 80, y el bulto de Pasas de Elqui, el bulto de 68 libras, a $ 35.

Quillay.—No hay existencias. Los precios sólo podemos cotizarlos nominalmente a $ 92 los 100 kilos.

Semilla de trébol.—Sigue el mercado interesado en comprarlos, cotizándose a $ 200 los 100 kilos purificada. Por Valparaíso salieron 483 sacos para Liverpool por el vapor Helder.

Semillas.—La de Alfalfa de Huasco se cotiza a $ 220 la de Cáñamo a $ 52, y la de curagüilla a $ 18 los 100 kilos.

Trigo.—Los precios por el trigo blanco en Santiago fluctúa alrededor de $ 30 los 100 kilos sin saco y en el Sur a precios correspondientes.

Trigo candeal.—Muy flojo en sus cotizaciones, que fluctúan según calidades, alrededor de $ 32 los 100 kilos.

Trigo mote.—Se cotiza a $ 55 los 100 kilos.

EXPORTACIONES

Embarques efectuados por el puerto de Valparaíso:

Arvejas.—40 sacos por el Teno a Cristóbal.

Cobre.—560 barras por el Teno a Nueva York.

Cebada.—427 sacos por el Teno a Callao.

Cera.—7 sacos por el Teno a Nueva York.

Frejoles.—200 sacos por el Helder al Callao.
140 sacos por el Ceres a Nueva York.
55 sacos por el Teno a Cristóbal.
62 sacos por el Wido a Hamburgo.

Lentejas.—400 sacos por el Ceres a el Havre.

Miel de abejas.—147 barriles por el Helder a Hamburgo.

Trébol.—483 sacos por el Helder a Liverpool.

Embarques efectuados por el puerto de Talcahuano:

Avena.—214 sacos por el Helder a Liverpool.

Arvejas.—625 sacos por el Wido a Hamburgo.

Harina.— 1,880 bultos por el Cachapoal a Bolivia, vía Antofagasta.
1,000 bultos, por el Cachapoal a Bolivia, vía Arica.
200 bultos por el Cachapoal a Samanco.

Miel de abejas.—73 barriles por el Helder a Humburgo.

Maderas de raulí.— 31,174 piezas por el Wido a Buenos Aires.

Valparaíso, 5 de Octubre de 1923.
AGUSTIN GAZITUA
Corredor de Comercio y Productos del País.—Blanco 944. Casilla 291, Valparaíso.

En calle Rosas esq. Avenida Brasil

VENDEMOS

ESPLENDIDA PROPIEDAD DE RENTA, QUE PRODUCE MAS DEL 12% DE INTERES

Consta de un edificio de dos pisos de construcción de cal y ladrillo, compuesto de tres almacenes y dos casas habitación.

Deuda Hipotecaria... $ 30,000
Precio... $ 140,000

MORANDE Y ARAY

HUERFANOS 1273.— TELEFONO 3023

CLAVOS
GRAPAS
REJILLAS
de ALAMBRE

Haga sus pedidos directamente a los fabricantes

SANTIAGO WEBB & Co.

Casilla 1767 - ESTADO 156-170 - Teléf. Inglés 3176-3177

PROPIEDADES-COMPRO

Al contado, en barrio central, por:

$ 1.500,000. Una propiedad de renta segura, para inversión a firme; edificio sólido con buenas casas habitación, almacenes y oficinas arrendadas con contrato.
$ 400,000. Una buena casa habitación con renta, en barrio principal.
$ 200,000. Una casa habitación en Parque Forestal, con confort moderno, bien situada.
$ 200,000. Propiedad de renta en barrio comercial.
Un sitio con frente Avenida Providencia de 1,000 a 1,500 metros. Negocio rápido.

VENDO

EN VIÑA DEL MAR, POR
$ 200,000. Un hermoso chalet, nueva construcción, dos pisos. Mide 828 metros planos, fuera de cerro con plantaciones. Detrás del Gran Hotel. Hall con chimenea.
$ 180,000. Gran chalet dos cuadras de Estación Miramar, tres pisos, garage. Mide 1,461 metros. Hipoteca: $ 50,000, tasación Caja Hipotecaria: $ 166,781. Ocasión.

EN SANTIAGO, POR:
$ 78,000. Casa habitación, cerca de Alameda, bien situada, en Doce de Febrero, dos pisos, sólida. Hipoteca: $ 16,000. Tiene parquet. Produce: $ 8,400 anuales. Ocasión.

EN SAN BERNARDO, POR:
$ 70,000. Bonito chalet, de tres pisos, a dos cuadras de Estación ferrocarril. Mide: 2,800 metros. Hermoso jardín.

JORGE HORMANN SORUCO

441 BANDERA. — CASILLA 541. — TELEFONO 8364

CASA MATEO DELPORTE

RETAZOS - RETAZOS

Mañana Lunes habrá una realización extraordinaria de retazos de tejidos de lana. Serán puestos todos a razón de $ 10 el metro, provienen de telas de $ 20 a $ 25 el metro. Los primeros compradores tendrán la mejor suerte. Habrá también retazos para pantalones de niños, a razón de $ 3 el corte.

GABARDINAS de algodón de colores, de 1.40 de ancho para delantal de niños, polleras, etc., a $ 6 el metro.

ALGODON: Llegaron ayer piquées blancos, pieles, piquées crepes de colores para camisas y blusas de señoras, 0.85 de ancho, a $ 2.50 el metro.

CAÑAMAZO de hilo para deshilado, carpeta, etc., a $ 4 el metro.

NOTA IMPORTANTE: No olvidarse que la Casa Mateo Delporte es única, no tiene sucursales, no tiene ascensor, no tiene 4 pisos sino uno, no está ubicada en esquina sino en mitad de la cuadra, en

ROSAS 1260, entre Morandé y Teatinos

LA CONFERENCIA EN EL ESMERALDA

Como hemos venido anunciando, anteriormente, por nuestras columnas mañana a las 9.30 P. M. se llevará a efecto en el Teatro Esmeralda, la gran conferencia, que el señor Joaquín Edwards Bello, dará a pedido de los Empleados de Comercio de esta capital.

Entre los obreros reina gran entusiasmo por asistir a esta reunión por cuanto el señor Edwards, versará sobre un tema de vital importancia.

Versará sobre "La sociabilidad chilena, La política, El Estado político y social del país, La politiquería, y el fascismo".

Terminará el programa de esta reunión, con varios números de variedades, los que estarán a cargo de conocidos artistas.

EN HONOR DE DON VICENTE ADRIAN

LA MANIFESTACION DE HOY EN EL CENTRO SOCIAL PRO-ADELANTO LOCAL POBLACION RECOLETA

Hoy, a las 3.30 P. M., se llevará a efecto la manifestación que este Centro ha organizado en honor del diputado señor don Vicente Adrián y algunos regidores municipales.

Antes de efectuarse la manifestación, a la cual asistirán representantes de la prensa local, las personas festejadas recorrerán las diversas calles de la Población, a fin de que se impongan de las necesidades y adelanto que adolece.

PUBLICACIONES DE LA ASOCIACION DE CUADROS ARTISTICOS OBREROS DE CHILE

CUADRO ARTISTICO ALEJANDRO FLORES.—Este conjunto acordó en su última sesión, llevar a efecto una velada a beneficio de los fondos sociales.

Además, cita para hoy, a las 3 P. M., a la comisión de contabilidad y para mañana, a las 9.30 P. M., a ensayo en la Escuela Federico Errázuriz.

ACUERDOS SOCIALES

CONFEDERACION SINDICAL DEL TRABAJO. — Salas 208. — Esta organización, en su última sesión, ordinaria, aprobó el siguiente proyecto:

Que la ausencia del digno y meritorio sociólogo, presbítero don Guillermo Viviani, de las actividades sociales obreras de la capital, ha privado a los elementos sindicalistas, de las enseñanzas de su maestro, y leal amigo.

Que esta ausencia se debe principalmente a un plan concertado por algunos dirigentes conservadores, con el fin de desvirtuar la finalidad del sindicalismo, evitando que los obreros se compenetren de su verdadero significado.

En vista de los anteriores considerandos, y como una protesta contra este proceder, la Gran Federación Sindical del Trabajo, declara:

1.o Que el movimiento sindicalista obrero no es un movimiento político, y su característica es: evolutiva, reformadora y renovadora, y en ningún caso conservadora.

2.o Que el sindicalismo, auspiciado por los conservadores, no guarda conformidad ni en su forma ni en su acción, con la escuela de los demócratas cristianos, y por tanto, no satisface los anhelos de justas relvindicaciones del proletariado.

3.o Que de acuerdo con sus principios y antecedentes, esta institución, velará celosa por la independencia y autonomía de los sindicatos a ella adheridos, reservándose el derecho de calificar el valor social de las organizaciones, que aspiren a adherirse. Y finalmente, manifestar una vez más al señor Viviani su reconocimiento por los sacrificios y persecuciones de que se le ha hecho víctima.

Cítase a los sindicalistas a sesión plena para hoy a las 10 A. M. Hay importantes asuntos que tratar.

COMITE PRO ADELANTO LOCAL DE LA COMUNA DE YUNGAY.—Este comité, en su última sesión, acordó celebrar hoy, de 10 a 12 M., en Chacabuco 1178, una asamblea, con el objeto de protestar del abandono en que se encuentra este barrio.

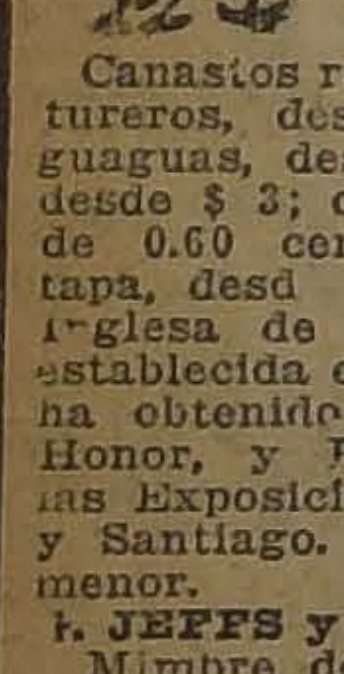

REGALO

$ 33, $ 69, $ 99, $ 105 y $ 130

Espléndidos amoblados completos:

Canastos roperos, desde $ 9; costureros, desde $ 5; cunas para guaguas, desde $ 9.50; papeleros, desde $ 3; canastos de arco, desde 0.60 centavos; canastos con tapa, desd $ 1.90. Gran Fábrica Inglesa de Muebles de Mimbre, establecida el año 1902. Unica que ha obtenido grandes premios de Honor, y Primeros Premios en las Exposiciones de Buenos Aires y Santiago. Ventas por mayor y menor.

F. JEFFS y Co., SAN ISIDRO 261

Mimbre delgado se venden 200 atados, a precio de ocasión.

Consejo I. de Manufactura

SECCION TEJEDORAS

Con motivo del fallecimiento de la obrera federada perteneciente a esta sección, señorita Rosa Bustamante (Q. E. P. D.), domiciliada en Maipú 820 altos, se reunió el comité administrativo y acordó hacer por su cuenta los funerales, los cuales se realizarán hoy a las 10.30 A. M., partiendo el cortejo de su domicilio.

El Consejo de Manufactura se hará representar en los funerales, como asimismo las obreras que actualmente se encuentran en huelga.

FEDERACION DE OBREROS EN CALZADO. — Para hoy, a las diez de la mañana, están citados los componentes del personal de los libres. A este grupo pueden pertenecer todos los obreros en calzado.

A la misma hora se reunirán los obreros que van a formar el cuadro artístico de la Federación. Además, se invita a todas las personas que deseen tomar parte en este conjunto, para cuyo objeto se nombró el siguiente comité organizador: Mamerto Lizama, Segundo Núñez y la señorita Otilia Díaz.

Se pone en conocimiento de los obreros en calzado, como asimismo a los trabajadores en general, que el Martes 9, a las 8.30, se realiza el ateneo cultural, estando la disertación a cargo del señor Armando Triviño, el que desarrollará el siguiente tema: "La I. W. W. y sus características revolucionarias".

SOCIEDAD UNION ANDRES BELLO. — Hoy, a las 9.30 P. M., habrá sesión solemne del Directorio, en la cual se recibirá oficialmente al delegado de la Sociedad de Socorros Mutuos de Viña del Mar, señor Carlos Alzamora, actual Secretario de ésa, y que trae una misión importante ante esta institución. En esta reunión se le hará entrega de un diploma de confraternidad social y un mensaje de salutación para esa sociedad. Terminada la sesión, se pasará a los salones de esta colectividad, a servirse un lunch - comida que, dado el número de adherentes, promete alcanzar todo un éxito.

La comisión que tiene a su cargo esta manifestación, no ha omitido sacrificio para que sta obtenga el éxito que se desea.

UNION DE LOS TIPOGRAFOS.— (Versión oficial). — La tesorería funcionará hoy, de 10 A. M. a 12 M., para que todos los socios paguen sus cuotas, en especial aquellos que están atrasados en sus pagos.

Los beneficios de la sociedad no sólo los alcanzan los socios, sino que las familias de éstos, en los doctores boticas, dentistas, etc., etc.

La juventud del gremio, amante de las fiestas sociales, con el sólo hecho de ser de la sociedad, queda exenta del pago de entrada al local los días que la comisión de fiestas lleva a cabo veladas literario - musicales o a los bailes familiares de los días Sábados y Domingos.

SOCIEDAD DE S. M. Y ADELANTO LOCAL POBLACIONES SAN EUGENIO Y MIRADOR.—Se advierte a los socios de esta institución que no deben dejar de concurrir hoy, a las 10 de la mañana, al local de la Sociedad Juventud Esperantista donde se celebrará la junta general acordada el Domingo pasado y que es con el objeto de elegir directorio.

FEDERACION DE CHAUFFEURS DE CHILE.—Se avisa a los socios que ha cesado en sus funciones el recaudador de cuentas. En estas circunstancias, se recibirán los pagos en la oficina de Mapocho 1170, de 9 a 12 y de 2 a 5 P. M.

UNA PROTESTA.—Ayer se han presentado a nuestra imprenta algunos operarios de la Fábrica Nacional de Vidrios, sección empajadores de damajuanas, exponiéndonos que el industrial de dicho establecimiento los quiere obligar a ir a una huelga, situación que dichos operarios no aceptan por considerar que perjudicará sus intereses.

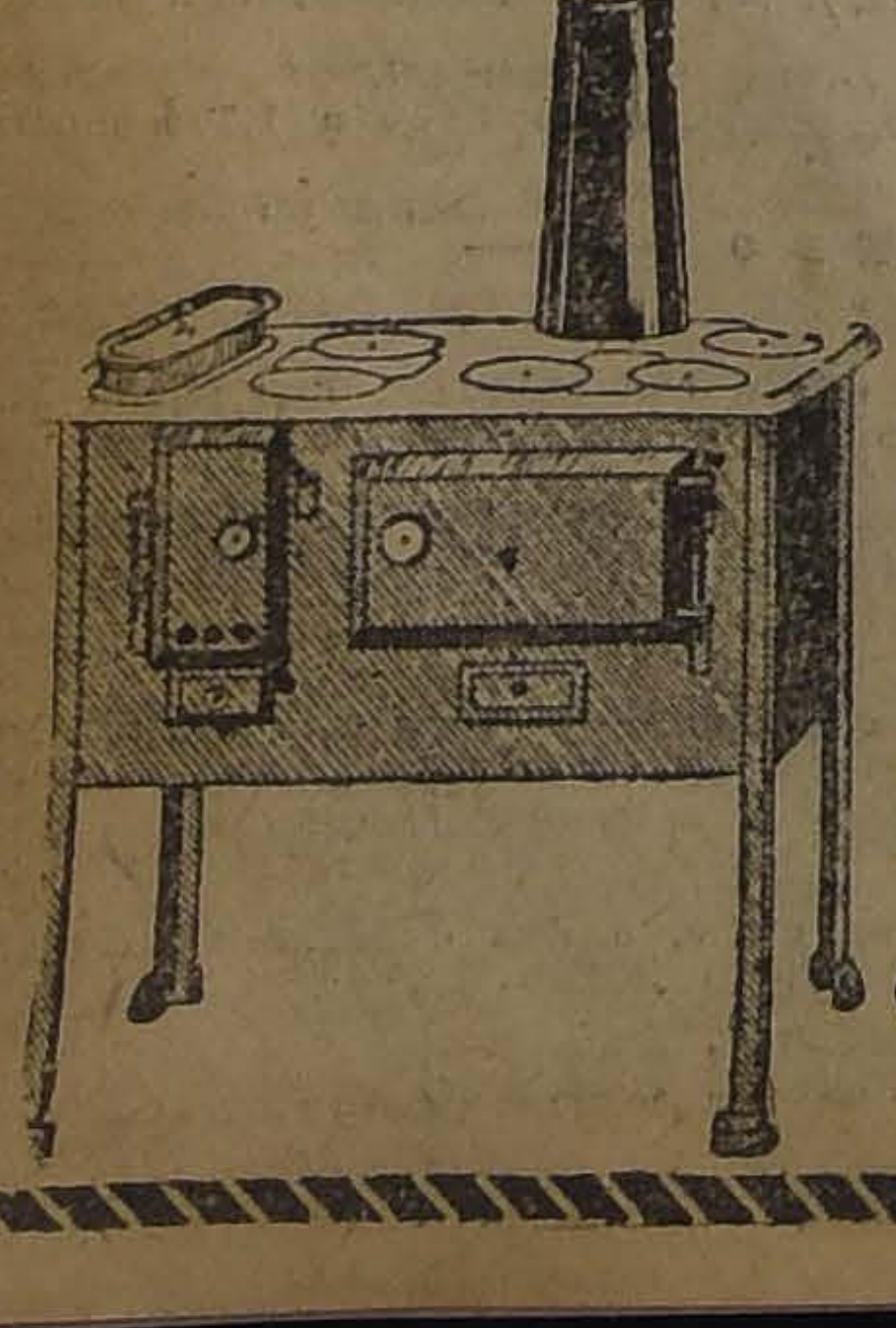

COCINAS

Y ARTICULOS DE MENAJ

Casa Fauré

CARMEN 315

TELEFONO 879

EN EL CENTRO "JOSE DOMINGO G. ROJAS"

LA VELADA DE HOY

Hoy, a las 5 P. M., se llevará a efecto la velada literario-musical que este Centro ha organizado a beneficio de las operarias y operarios en huelga la Fábrica de Tejidos Brusadelli.

El programa que se ha confeccionado, es de lo más interesante y el Cuadro "La Antorcha", pondrá en escena la obra intitulada "Al fondo, al fondo".

La entrada se ha fijado en 60 centavos.

Adjunto a esta información, publicamos una fotografía de las personas que componen la mesa directiva, del Comité Pro-huelga.

En el Centro Instructivo Yungay

En conformidad a lo dispuesto en los estatutos de la institución, en la última junta general celebrada, se procedió a elegir el nuevo directorio que regirá sus destinos durante el nuevo período que se inicia.

Sr. JUAN SILVA PINTO
Presidente de la Institución

El presidente, señor Juan Silva Pinto, en un interesante discurso que mereció el aplauso y felicitaciones de sus consocios, esbozó a grandes rasgos la labor desarrollada por la institución durante el período que termina.

Después de la cuenta dada por el presidente señor Silva, se procedió a elegir el nuevo directorio, quedando compuesto en la siguiente forma:

Presidente, señor Juan Silva Pinto; vice-presidente, señor Ramón Farías B.; secretarios, señores Enrique Sepúlveda y Orlando Quero; tesorero, señor Vitelio Meneses; directores, señores Agustín Cáceres, Oscar Silva P., Luis Cordurier y Roberto Farías.

COMITE PRO ADELANTO LOCAL DE LA 3.a COMUNA, SECTOR YUNGAY.—Este comité nos pide invitar a todos los vecinos del barrio a una gran asamblea que se celebrará hoy, de 10 a 12 M. en el Teatro Selecta, Chacabuco 1178. A este acto asistirán algunos parlamentarios, miembros de la prensa y delegaciones de las sociedades obreras.

CENTRO EXEQUIEL VILCHES.— De la Sociedad Manuel Rodríguez.— En sesión de junta general celebrada el Martes 2 del presente, entre otros, se tomaron los siguientes acuerdos:

Enviar nota de condolencia a la familia del señor Weltz.

Organizar para el 12 de Octubre, un campeonato de five - a - side, en conmemoración del aniversario de la sección sport.

Aceptar como socios a los señores Plácido H. Espinosa y Manuel Aparis.

Efectuar un beneficio pro - Fiesta del Libro, en la Penitenciaría.

—Hoy, como de costumbre, baile familiar de 7 a 10 P. M.

FIESTAS SOCIALES

CENTRO CULTURAL Y RECREATIVO DE OBREROS PANIFICADORES.—Este Centro llevará a efecto hoy, una matinée a las 3 P. M., para después terminar con un baile social.

CENTRO INSTRUCTIVO MARTINEZ DE ROZAS.—Hoy, a las 5 P. M., se efectuará la primera matinée de moda en honor de las señoritas socias de la institución.

Amenizará la matinée la orquesta "Martínez de Rozas".

CENTRO INSTRUCTIVO "EL DESPERTAR".—Matucana, esquina Rosas.—Hoy a las 4 P. M., habrá una interesante matinée con orquesta.

Noche, de 9 a 12 P. M., baile familiar.

LOS COLORANTES "LARKIN"

tiñen cualquier género

EL PAN $ 1.20

SOCIEDAD DE S. M. LIGA DEL TRABAJO.—Hoy se efectuará una velada literario-musical en honor de los socios y familias vecinas del barrio Independencia; tomarán parte los cuadros Colombia y Vital Aza, quienes han ofrecido graciosamente su concurso para la fiesta. A continuación damos a conocer el programa:

EDUARDO PINTO DIAZ
Secretario Comisión Fiestas

1.o Obertura por la orquesta Vital Aza; 2.o El conjunto artístico Colombia pondrá en escena el chistoso sainete "Los monigotes"; 3.o La zarzuela "Con permiso del marido", que será puesta en escena por el cuadro Vital Aza; 4.o Gran acto de variedades en que tomarán parte Luciano López, Lucho Barra, Mercedítas Fritz y Peter Troyer.

La entrada es completamente gratuita.

SOCIEDAD DE ARTESANOS LA UNION. — Hoy habrá una matinée familiar de 5 a 8 P. M. Noche, baile social, de 9 a 1 de la madrugada.

ACADEMIA DE BAILE BLANCO ENCALADA. — Hoy, a las 9 P. M., se llevará a efecto en el local social de esta Academia, ubicado en la Avenida Blanco Encalada N.o 2820, el baile social que el directorio de esta institución dedica en honor de las señoritas socias. Este baile será amenizado por una buena orquesta.

CENTRO SOCIAL EL FAR WEST. —Hoy habrá matinée de 4 a 8 P. M., amenizada por una orquesta en honor de las familias y señoritas del barrio.

Noche, baile familiar con orquesta, de 9 a 12.

CENTRO CRISTOBAL COLON DE LA U. N.—Sección Recreativa. — Hoy se llevará a efecto un baile familiar a las 6 P. M. Se invita a las familias del barrio.

CENTRO COMERCIANTES DEL MERCADO CENTRAL.— La matinée de hoy será de 5.30 a 8.15. En la noche, habrá baile familiar y se elegirá la comisión de señoritas que tendrá a su cargo la celebración del primer aniversario.

CENTRO POLICIAL BERNARDO GOMEZ SOLAR.— El directorio de este Centro Social invita a los señores socios a los bailes familiares que se llevarán a efecto hoy de 5 a 8 P. M. y de 9 a 12 M.

CENTRO ARTISTICO ESTUDIO Y PROGRESO. — Hoy, a las 10 A. M., clases instructivas de baile para los socios.

Para las 5.30 P. M. está anunciada una interesante matinée acompañada de números de variedades.

UNION LOCAL DE LOS I. W. W. —Hoy, a las 4 P. M., se verificará en el local de esta colectividad, ubicado en Nataniel 1057, la matinée a beneficio de los obreros en huelga de las provincias de Iquique, Valparaíso y esta capital.

En esta velada habrá números de variedades a cargo de conocidos aficionados.

CENTRO ROYAL Y ADELANTO LOCAL DE LA POBLACION SAN EUGENIO.—Hoy, a las 3 1|2 P. M., se llevará a efecto la matinée literario-musical, y baile que este Centro, ha venido preparando a beneficio de la Parroquia de San José.

Se ha confeccionado un interesante programa.

CENTRO RECREATIVO "EL DESTELLO".—Hoy, a las 5 P. M., habrá matinée y a las 9, de la noche baile social, amenizado con orquesta. Local; Victoria 617.

Oficina del Trabajo

SECCION BOLSA DEL TRABAJO

Se ha presentado a esta Oficina del Trabajo, las siguientes ofertas de colocación, para trabajos inmediatos:

Para trabajos en la ciudad y albañil competente, trabajo a trato. — Para faenas en un fundo en los alrededores de la ciudad, se necesitan cien, entre mujeres y niños de 12 a 14 años, para limpias de chacras y hortalizas. Trabajo a trato; pagos semanales. — Para atender una destilación de madera y persona competente para fuera de Santiago. Condiciones y sueldo, tratar con el patrón. — Para servir en casas honorables, en esta ciudad, se necesitan quince cocineras solas sin niños, con recomendaciones. Sueldo mensual desde 30, 40, 50, 60, 70, 80 pesos o más, según competencia. — Para servir al comedor, cinco empleadas con recomendaciones. Sueldo mensual desde 30, 35, 40, 45, 50 pesos. — Para las piezas, cuatro empleadas con recomendaciones. Sueldo mensual desde 35, 40, 45, 50 pesos.— Para cuidadoras y niñeras, siete empleadas jóvenes, con recomendaciones. Sueldo mensual desde 20, 25, 30, 35, 40, 45, 50 pesos.

Esta oficina atiende cualquier pedido de provincias, por telegramas o correspondencia, indicando condiciones y salario que se pagará; los medios de transporte correrá por cuenta de los patrones. Los empleados, empleadas u obreros que deseen ocupación o trabajo, pueden pasar a inscribirse diariamente en esta repartición, los que serán ocupados de preferencia. Los servicios de esta oficina son completamente gratuitos; no se cobra derecho alguno. Esta oficina no tiene sucursal en esta ciudad.

Ofrecemos a los señores industriales del país: empleados, empleadas de oficina, dactilógrafos; comercio en general, con excelentes recomendaciones; administradores de fundos o fábricas, en cualquiera parte del país, con mucha práctica y buenas referencias; llaveros, mayordomos, empleados diversos, cajeros para fundos, con práctica y buenas recomendaciones; empleados diversos para salitreras o minerales; inspectores, mayordomos de obras; practicantes enfermeros; chauffeurs particulares, de arriendo, cocheros, carreteleros, con carnet y matrícula; mineros, perforistas; barreteros; jornaleros para minerales; jornaleros para construcciones; obras hidráulicas, ferrocarriles; jornaleros agrícolas; obreros de los diversos oficios; administradores, cuidadores de quintas, citées; cobradores con fianza; hortelanos jardineros; operarias para fábricas; cuidadoras de señoras y caballeros solos, con buenas recomendaciones, etc., etc.

Mayores datos, en Arturo Prat 135, diariamente, de 9 A. M. a 12 M. y de 2 a 6 P. M., o al teléfono 2752.

En la oficina principal se atiende diariamente de 2 a 5 de la tarde, todo lo relacionado con los accidentes del trabajo, o a su teléfono 3687.

SOCIEDAD JUVENTUD ESPERANTISTA DE SAN EUGENIO.— Esta tarde, a las 3, se ofrecerá un baile social en los salones de esta Sociedad, con número de variedades intercalados, participando en ellos los aficionados señores Gilberto Blanchard y Belisario Díaz. Esta reunión social será dedicada en honor de las señoritas del barrio.

CENTRO RECREATIVO "LA ILUSTRACION".—El baile de hoy. —Hoy se llevará a efecto una matinée de 6 a 11 P. M. La comisión respectiva de esta corporación ha dedicado en honor de las señoritas socios B. Briones y M. Matamala. Habrán números de variedades a cargo del prestigioso conjunto artístico Araya y Lataplatt. El baile será dirigido por los señores Antonio Cabezas de la Vega y Guillermo Muñoz Quezada.

CENTRO RECREATIVO "AMERICA".—Avenida Matta 792.—Hoy, a las 5 P. M., se dará principio a una matinée con orquesta, la cual terminará a las 12 P. M.

CENTRO SOCIAL CATOLICO "CARMELO Y PRAGA".—Sección Sindicato.—Próximamente llevará a efecto esta institución una función a beneficio de varios socios del Sindicato.

Se pondrá en escena un lucido programa que oportunamente se dará a conocer por este diario.

Las entradas se expenden en Independencia 180.

ACADEMIA DE BAILE LA FLOR DE AMERICA.—Hoy habrá matinée, de 5 a 8.30 P. M., en honor de las familias del barrio.

SOCIEDAD "UNION DE PELUQUEROS".—Esta institución avisa a sus socios y gremio en general de que la comisión de fiestas ha preparado dos bailes para hoy, uno en matinée y otro en la noche. Dichos bailes serán con acompañamiento de orquesta.

El presidente de la comisión de fiestas, señor Pedro Livinstong, obsequiará ramilletes de flores a las señoritas asistentes.

Esta invitación se hace extensiva a las familias de los barrios, San Francisco y Santa Rosa.

Local: Tarapacá 721.

CENTRO "LA PROTECCION".— Hoy como de costumbre, habrá dos bailes. Matinée y noche amenizados por una orquesta de buenos profesores.

EN EL MINERAL DEL TENIENTE

GRANDES FIESTAS EN CONMEMORACION DEL COMBA NAVAL DE ANGAMOS

En el Mineral de El Teniente, será conmemorado dignamente el glorioso aniversario del combate naval de Angamos, en que Latorre, inmortalizó el nombre de la Marina de Chile, conquistando la victoria del 8 de Octubre de 1879.

Estas fiestas, que serán teatrales, se verificarán en el orden siguiente:

El Lunes 8 en el campamento de Coya, el 9 en el campamento d letones y los días 10, 11 y 12 e teatros de la ciudad minera d well.

En el elemento obrero, pred gran entusiasmo por asistir a actos culturales, que además exponentes del espíritu de am trio que es la nota dominante los obreros del mineral.

UNION LOCAL DE LA I. W. W.

LOS COMICIOS EFECTUADOS AYER COMO ADHESION A L OBREROS ACTUALMENTE EN EUROPA

Como informamos en nuestra edición anterior, ayer se llevaron a efecto en nuestra capital los comicios públicos que los componentes de la Unión Local de los I. W. W. habían organizado como expresión de solidaridad con los obreros en huelga de las ciudades de Iquique, Valparaíso y esta capital.

Dando cumplimiento a las disposiciones de la Unión, en los diversos sitios acordados anteriormente se verificaron los comicios preparatorios y en los cuales usaron de la palabra varios dirig obreros.

Terminados estos discursos diferentes sectores se dirigier pie de la estatua de O'Higgins de debía efectuarse la concent general de los manifestantes.

En este sitio hicieron tambi de la palabra varios otros dirig obreros, quienes expresaron camente su adhesión a los mientos huelguistas antes c

Estas manifestaciones se arrollaron dentro de un perfec den.

CENTRO RECREATIVO "ARTES GRAFICAS".—Hoy, a las 5 de la tarde, se efectuará una matinée con orquesta, en Delicias 1833.

Por la noche, a las 9, baile social.

SINDICATO DE ESTUCADORES Y RAMOS SIMILARES.—Se pone en conocimiento de las instituciones amigas y particulares de que este sindicato, con el propósito de acumular fondos para la confección de su estandarte social, llevará a efecto una velada boxeril el Sábado 20 del presente en el Centro Vicente Salazar B. C., situado en Picarte N.o 284, a las 8.30 P. M.

—Cítase a sesión de junta general para hoy, a las 9 1|2 A. M.

CENTRO CULTURAL Y DEPORTIVO ARTURO PRAT.—Hoy, a las 4 P. M., habrá matinée. A las 9 P. M., baile social.

Ambas reuniones amenizadas por una buena orquesta.

—A reunión general para hoy, a las 10 A. M.

TEATRO "LIGA DEL TRABAJO".—Esta noche, a las 9 P. M., se llevará a cabo la velada literario-musical y conferencia que dictará un distinguido orador. Se ha preparado un interesante programa:

1.o Obertura por la orquesta. 2.o El conjunto artístico "Colombia" pondrá en escena el divertido sainete "Los monigotes". 3.o Conferencia, por don Fernando Varas. 4.o La zarzuela "Con permiso del marido", que será puesta en escena por el Cuadro Artístico "Vital Aza". 5.o Gran acto de variedades en que tomarán parte Lucho Barra, Mercedita Fritz, Luciano López y Poter Troyer.

La entrada para esta velada es completamente libre.

CITACIONES

Sociedad de Pintores Miguel Angel.—A junta general para hoy, a las 10 A. M.

Sociedad de Defensores de Chile en 1879.—Al Directorio y a la comisión de contabilidad para hoy, a las 2.30 P. M.

Sociedad la Universal.—A la comisión de fiestas para hoy, a las 9 A. M., a sesión de Directorio para hoy, a las 9.30 A. M.

Sociedad de Chauffeurs y Cocheros Particulares Manuel Montt.— A junta general para mañana, a la hora de costumbre.

Unión Industrial del Cuero I. W. W.—A junta general para hoy, a las 9 A. M.

Sociedad de Dueños de Carretelas El Progreso.—A junta general para hoy, a la hora de costumbre.

Centro Chacabuco de la U. N.— A junta general para hoy, a las 10 A. M.

Sociedad Unión Andrés Bello.—A los señores F. Arriagada, L. Tobar, E. Escudero, V. M. Olea y M. J. Quiñones para hoy, a las 9 A. M.

Centro de Tapiceros de Santiago. —A junta general para hoy, a las 10 A. M.

Sociedad de Inválidos de la Guerra de 1879.—A junta general ordinaria para hoy, a las 3 P. M.

Sociedad de Hojalateros Y GASFITERS. — A junta general para hoy, a las 10 A. M., a fin de elegir presidente.

Sociedad Empapeladores La Esmeralda. — A junta general pora hoy, a las 9.30 P. M., con el objeto de elegir el nuevo Directorio.

Sociedad Juventud Esperontista de S. Eugenio.—A junta general para hoy, a las 2 P. M., en Bascuñán 1890.

Sociedad de S. M. de Señoras La Estrella Chilena.—A sesión de Directorio para hoy, a las 3 P. M., Sama 1523.

Sociedad de S. M. Juan M. Dávila Baeza.—A junta general extraordinaria para hoy Domingo, a las 10 A. M., en su local social, San Francisco 668.

Se encarece la asistencia y puntualidad en la hora.

Federación de Chauffeurs de Chile. — A junta general ordinaria para el próximo Martes a las 9 P. M.

Consejo Industrial de Construcción Sección Pintores. — A asamblea para hoy a las 9.30 A. M. en San Francisco 608.

Se recomienda la asistencia por haber asuntos de suma importancia que tratar.

Sociedad Unión de P. de Estucadores. — A sesión de directorio para hoy a las 9.30 A. M.

Sociedad de Zapateros, Hormeros y Curtidores Santiago. — A junta general para hoy a las 9 A. M.

THE MONARCH

ES EL REY DE LOS CIGARRILLOS HABANOS

$ 1.20 CAJETILLA

Centro Cultural Bernardo Gó Solar. — A sesión de directorio el próximo Martes a las 9 P. M. a junta general para el mismo las 10 P. M.

Federación de Maquinistas, neros y Limpiadores de los Fe rriles del Estado, Santiago We A asamblea general para hoy 9.30 P. M.

Al directorio para hoy a las 11

Departamento de Construcci Vehículos I. W. W. — A junta g para hoy a las 9 A. M.

Sociedad Fermín Vivaceta. — junta general ordinaria para las 9.30 A. M., en su local soci

Federación de Obreros de Imp ta de Chile. — Hoy a las 10 A celebrará esta institución una i tante asamblea, por lo cual enc la asistencia a todos sus asocia

Gran Confederación del Trab A los sindicatos adheridos a esta federación, a una gran reunión celebrará hoy a las 10 A. M.

Estudiantina Libertad. — A general para hoy a las 10 A. M.

Sociedad Bernardo O'Higgins. — sesión de directorio para hoy a 10 A. M.

Pintores I. W. W. — A junta ral para hoy a las 9,30 A. M.

Federación de Sastres. — A general para hoy a las 10 A. M. Recoleta esquina de A. Bello.

Departamento de Construcción I W. — Cita a todos sus compo para hoy a las 9 A. M. en el Nataniel 1057.

Sociedad de S. M. de Hojalater Gásfiters. — Al Directorio para a las 10 A. M. a sesión ordi Encarece la asistencia.

Comité Pro-Escuela Racion —A todos sus componentes y nas que simpaticen con este Co reunión para hoy a las 10 A. M Nataniel 1057.

Para Teñir

el cabello o bigotes canos y devolverles en algu minutos el color natural la juventud, sea negro, ca taño obscuro, castaño castaño claro, se debe us la

Tintura instantánea

François

Se vende en todas las farmacias

CRONICA POLICIAL

LAS DEFRAUDACIONES FERROVIARIAS

EN OSORNO SON DETENIDOS DOS EMPLEADOS QUE APARECEN COMPROMETIDOS

Ingresa nuevamente a la Cárcel Luis Fernández

En el proceso que se instruye por las defraudaciones ferroviarias se han presentado en el día de ayer algunas novedades de importancia.

El juez, señor Villagra, trabajó hasta tarde en la sustanciación de este proceso decretando importantes diligencias.

Como lo informamos en nuestra edición de ayer, Luis Fernandez había obtenido su libertad incondicional porque se creyó que no estaba complicado en estas defraudaciones; pero ha ingresado nuevamente a la Cárcel después ed prestar una nueva declaración.

Esta nueva orden fué muy comentada en los círculos judiciales, pues se estima que la situación de los reos se complica.

Poco después el mismo magistrado decretaba nuevas diligencias que deberán cumplirse el L por la Sección de Seguridad y las que se mantienen en la más absoluta reserva.

En nuestras ediciones anteriores expusimos que dos agentes se encontraban trabajando fuera de Santiago en la investigación de estas mismas pesquisas y [illegible] tas ya han tenido resultados, podemos declarar que el ayudante señor Finch, que es uno de los detectives a que nos referíamos ha obtenido pleno éxito en la ciudad de Osorno, que era el punto donde se encontraba.

Por informaciones que hemos podido recoger se sabe que el señor Finch ha detenido en ese pueblo a dos empleados de los Ferrocarriles que aparecen complicados en estas estafas, los que serán trasladados a Santiago para ser puestos a disposición del juez del crimen señor Villagra.

Estas investigaciones que para la Sección de Seguridad sólo se encuentran en los comienzos, continuarán en otras ciudades donde también existen otros complicados.

A medida que se avanza en las pesquisas ap[illegible] cen nuevas ramificaciones, lo que demuestra que para cometer estas estafas a la Empresa existía una verdadera organización y que alcanzaba posiblemente a todas las administraciones.

Los últimos resultados obtenidos en las pesquisas parecen confirmar que las defraudaciones alcanzan a millones como se dijo en las primeras informaciones de la prensa.

Todos los detenidos se encuentran en la cárcel estrictamente incomunicados.

JOUTARD
Es el mejor cigarrillo

SOBRE UN ESTAFADOR PROFUGO

SE TERMINAN LAS INVESTIGACIONES

La Sección de Seguridad devolvió ayer al juez del crimen de turno las diligencias practicadas para establecer las estafas cometidas en esta ciudad por el comerciante Pablo Domínguez, actualmente en Argentina.

Este individuo había establecido en Avenida Ecuador un negocio de compraventas denominado "El Obrero".

Este establecimiento había conquistado entre el vecindario cierta confianza, de modo que su clientela era numerosa.

En esta situación, el dueño del negocio empezó a solicitar mercaderías al crédito y un buen día desapareció de Santiago.

Alarmados los acreedores buscaron a Domínguez y pudieron saber que éste había tomado el camino de la Argentina.

Los acreedores hicieron detener a Domínguez en Los Andes, pero como no pudieron comprobar inmediatamente los hechos, el culpable siguió su camino, dejándolos burlados.

Volvieron los acreedores a Santiago y se encontraron con que las mercaderías que habían quedado en el establecimiento de Domínguez habían desaparecido.

Las investigaciones hechas han comprobado que parte de esa mercadería se hallaba en calle de Santo Domingo N.o 4048, donde fué recogida por agentes de la Sección de Seguridad.

Se pudo comprobar también que el prófugo había enviado mercaderías a Concepción a un individuo que aparece comprometido en estas estafas.

Las casas afectadas con estos procedimientos son las de los señores Secundino Ruggero, Brasil N.o 733; Carlos Sánchez, Blanco Encalada 2823.

En la tarde de ayer fué aprehendido un sujeto llamado Pablo Ramírez Valles en poder de quien se encontraron numerosas mercaderías pertenecientes al comerciante prófugo.

Un allanamiento practicado en la casa de éste permitió encontrar facturas y cartas que le son absolutamente comprometedoras.

También se encontraron boletos de carga de los Ferrocarriles que indicaban el envío de mercaderías a Concepción las que de orden de la justicia han sido ya recuperadas.

El juez señor Villagra que conoce de este sumario envió en la tarde de ayer numerosos exhortos a Buenos Aires solicitando la detención de Domínguez.

Según las últimas presentaciones se estima que la estafa cometida por Domínguez asciende a más de un centenar de miles de pesos.

Sobre el accidente en Polpaico

En la tarde de ayer hemos recibido en nuestra Imprenta la visita del señor Narciso González, acompañado de otros miembros de su familia, quien vino a pedirnos dejáramos bien establecido el accidente que le ocurriera a un hermano suyo y cuyos antecedentes fueron publicados equivocadamente por la prensa.

En efecto, al darse cuenta del accidente ocurrido en Polpaico, se dijo que el señor don José Yáñez había perecido bajo las ruedas de unos de los carros del tren que va a Valparaíso a consecuencia de ir en estado inconveniente.

Sobre este particular, el señor Narciso González, nos ha dicho de que su hermano, llamado Juan Esteban González, y no como se publica en la prensa, era empleado de la Empresa de los Ferrocarriles, desempeñando un puesto en la misma estación de Polpaico. Y respecto al estado de ebriedad de que se ha dado cuenta, los médicos que le practicaron la auptosia, han certificado de que el señor González no se encontraba en tal estado.

El extinto perteneció a la Empresa por espacio de más de 13 años consecutivos.

Persecución amorosa

Tema de los más variados comentarios ha sido entre los diferentes círculos policiales, la presentación hecha a la justicia por Aurelia Huerta contra Miguel Araya Díaz.

Según dicha presentación, ambas personas se conocieron hace algún tiempo en el puerto de Valparaíso. La figura de Aurelia, naturalmente llamó profundamente la atención de Araya, quien, olvidando todo recuerdo ya pasado, se dedicó a cortejar a esta joven.

Tanto fué el cariño que le tomara, que llegó al extremo de seguirla en todos sus pasos.

Si la joven salía a otra ciudad, Araya la perseguía como el galán profundamente enamorado de su Dulcinea.

Fué así, como hastiada ya de esta persecución, la Huerta decidió radicarse en Santiago.

Pero un buen día, andando por una de nuestras calles, se encontró con su perseguidor, el que, cansado también de cortejarla, y en vista de que no atendía sus pretensiones, le prometió que tomaría una seria resolución en su contra.

En esta situación, la joven se presentó a la policía, dando cuenta del peligro en que estaba por las amenazas de su perseguidor.

En vista de esto, la policía procedió a detener al galán y lo ha puesto a las órdenes del Juzgado del Crimen de turno.

Cuatro reos indultados

Desde hacía algún tiempo se encontraban recluídos en el Presidio de esta capital Roberto Abarca Bastías, Roberto Urrutia Muñoz, Enrique Flores Barrera y Juan Goya Godoy, quienes, siendo de diversas ciudades, habían sido destinados a Santiago para cumplir sus respectivas condenas.

Dichos castigos habían sido impuestos por la justicia, por la ejecución de varios delitos, cometidos en distintas ciudades.

Pero durante el tiempo que permanecieron en la Penitenciaría, dichos individuos observaron una excelente conducta, por cuyo motivo la Dirección de este establecimiento penal se interesó por la suerte de estos penados.

En efecto, llenadas las tramitaciones correspondientes, la Dirección logró obtener de parte del Consejo de Estado, el indulto para dichos individuos.

Concedido éste, en la tarde de ayer estos penados estuvieron en la Sección de Identificación, en donde se procedió a identificarlos, siendo puestos después en libertad.

Nuestros precios son los que siguen

Nadie está autorizado para pedir más

Pilsener Cousiño y Ebner, las doce botellas enteras	$ 5.50
Pilsener Valdivia, las doce botellas enteras	$ 6.00
Pilsener Cousiño y Ebner, las 24 medias botellas	$ 6.00
Pilsener Valdivia, las 24 medias botellas	$ 7.00
Malta negra o blanca, las 24 medias botellas	$ 7.50
Erlanger, las 24 medias botellas	$ 7.50
Toro Vadivia, las 24 medias botellas	$ 7.50
Ferruginosa, las 24 medias botellas	$ 8.00
Stout "Tolín", las 24 cuartas botellas	$ 12.00
Bilz, las 24 medias botellas	$ 6.50
BARRIL:	
Pilsener	Litro $ 0.40
Bock	Litro $ 0.40
Maerzen	Litro $ 0.60
ENVASES:	
Botella, docena enteras	$ 5.00
Botella, 24 medias	$ 6.00

30 de Setiembre de 1923.

Compañía Cervecerías Unidas

SOCIEDAD ANONIMA CHILENA

PROPIEDADES

AGRICOLAS VENDO

$ 850,000.—A PUERTAS CERRADAS EN SAN FERNANDO, A UN PASO ESTACION.—2,140 HECTAREAS 60 o|o PLANAS, 560 BIEN REGADAS, 160 REGABLES, para toda clase de cultivos; lomajes suaves para siembras; cerros con monte para crianzas, carbones, leñas. Cierros nuevos en 35 potreros. Importantes plantaciones frutales. Magnífica casa con parque, jardines y todo el confort moderno. Gran quesería. Casa administración, mayordomo, 28 de inquilinos. Múltiples y valiosos galpones y bodegas, algunos en la misma Estación. Silo 400 toneladas, etc. Fundo bien tenido y entregable en el acto; incluyendo: siembras, animales, maquinarias, enseres, regio amoblado, etc., con valor sobre $ 200,000.

$ 580,000.—IMPORTANTE FUNDO FRUTAL EN RANCAGUA.—180 HECTAREAS REGADAS CON LOS MAS RICOS SUELOS de migajón profundo, muy bien regados y 120 de lomajes y cerros pastosos. Casa habitación y toda clase de edificios inmediatos a Estación. Valiosa fuerza hidráulica. GRAN PLANTACION DE 100 HECTAREAS EN PRODUCCION CON LOS MEJORES ARBOLES FRUTALES y con mercados seguros en el país y extranjero. Extensas esparragueras; 18,000 eucaliptus, etc. Negocio de gran oportunidad para agricultores o industriales y una espléndida y segura inversión de capital.

185,000.—AL LADO DE ESTACION EN CURICO.—155 HECTAREAS PLANAS REGADAS y 470 de faldeos y cerros pastosos, para crianzas de vacunos y ovejunos, en parte sembrables. Capa arable gruesa y descansada en planes para todo cultivo y con sobrante de agua. 3,000 eucaliptus. Casas, edificios. Se recibe en todo o parte de precio propiedad urbana de primera clase.

175,000.—DE RULO EN MELIPILLA.—700 HECTAREAS, 40 regables. Planes [illegible] embras reconocidos como los de mayor rendimiento en la Zona. 100 barbechadas. Lomajes y cerros muy pastosos, especiales para crianza de ganado mayor y menor. Cierros nuevos de alambre o malla. Casas y edificios. Facilidades de pago. También se permuta por propiedad o chacra en Santiago.

ALFREDO TAGLE RODRIGUEZ

CATEDRAL 1137. — CASILLA 3133

Higos nuevos

DE ELQUI

Llegó nueva remesa por mayor y al detalle.

"LA FRONTERA", FABRICA DE CAFE DE HIGOS

Casilla 5061. Correo 3.—Teléfono 2811

Débiles, Anémicos y Agotado

por excesos de trabajo encontrarán un poderoso restaurador de sus fuerzas y recuperarán las energías perdidas usando regularmente el

NER-VONOIDE

DEL

LABORATORIO FRANCIA

Este tónico es una combinación científica de Glicerofosfatos de Cal, Soda, Potasio, Magnesia y Fierro, Formiato de Sodio, etc., o sea de los más poderosos reconstituyentes del sistema nervioso.

Pídalo en todas las Boticas.

DEPOSITARIOS:

Valenzuela & Torres

SAN ANTONIO 673

TRIBUNALES DE JUSTICIA

MOVIMIENTO HABIDO EN 6 DE OCTUBRE DE 1923

CORTE SUPREMA
Primera Sala

Se ocupó de las causas en acuerdo.

Segunda Sala

1. Angela Ponce v. de J. con FF del Estado, en acuerdo; redactor señor Salas.

Las demás no vistas.

Alegaron:

Don Osvaldo Vial, por el recurso y don Santiago Lazo, contra el recurso

Falladas de acuerdo:

Contra Miguel Garrido y otro inadmisible fondo; redactor señor Donoso Grille.

Pabla Salinas con Carlos Ewerz y otro, sin lugar fondo; redactor señor Rojas.

Enrique Baeza Yávar con Teodora Vossemberg v. de Heyer, ha lugar forma; redactor señor Risopatrón; y

Partición fundos Cuyinhue, Locuche y Cerro de la Marina, sin lugar fondo; redactor señor Cisterna Peña.

Fallado en cuenta:

Recurso queja Antonio Montero sin lugar.

CORTE DE APELACIONES
Primera Sala

Sábado 6, señor González C.

1. Manuel A. Acevedo contra Rafael Molina, trámite; 2. Recurso de hecho de Gonzalo Díaz O., pendiente. 11. Lorenzo Martínez con sucesión Martínez, trámite.

Secretario, el señor Fabres.

Alegaron:

Don Ernesto Bianchi T. alegó con don Néstor Casanova, en la 2.a

Segunda Sala
Relator, señor Mac-Iver

1. Contra Jorge Revecco Aracena, confirmada; 2. José Miguel González, trámite; 3 Contra Laura Palma, aprobada con declaración; 4 Contra José Víctor Quintanilla aprobada; 5. Contra Nicolás Cisternas, confirmada con declaración; 6. Denuncia de Juan Vicencio por incendio, aprobada. 7. Manuel Benítez contra Graciela Morales, aprobada. 8. Contra Francisco Valenzuela aprobada; 9. Sumario por muerte de un desconocido en Buin, aprobada. 10. Contra Víctor Ramos, confirmada; 11. Germán Fehmínn, patente suspendida.

No vistas las demás.

No hubo alegatos.

Tercera Sala
Sábado 6, señor Gutiérrez

1. Recurso de queja del señor juez de Peñaflor, no corresponde; 2 Contra Luis Contreras, confirmada; 3. Contra Donato Rojas, confirmada; 4. Contra Heriberto Galdames, aprobada; 5. contra Urbano Vaducci, confirmada; 6. Contra Juan Valenzuela, confirmada; 7. Contra Gabriela González, confirmada; 8. Contra Adela Moraga, confirmada 9. Contra Silverio Gutiérrez, confirmada, 10. Contra Carmen Ramírez confirmada; 11. Suicidio de Pedro Ortiz, confirmada; 12 Contra Pedro Salinas Gómez y otro, aprobada, 13 Contra Juan Ruz, confirmada; 14 Contra Elena Cortés, confirmada; 15 Contra Joaquín Jara Camus y otros confirmada; 16. Contra Juan Bautista Montalva, Moisés Jorquera, Heriberto Morán, Ramón Correa y José del Carmen Abarca, en acuerdo; 17 Contra María Ballesteros, confirmada con declaración.

Secretario, el señor Alcalde.

Alegaron:

Don J. Miguel Herrera, por la revocación, en la 5.

Don Pedro Velasco, por la confirmación, en la 16.

Fallada de acuerdo:

Contribuyentes de La Victoria Santa Cruz, Celera de Tango, Peñaflor, Talagante, San José de Maipo Puente Alto, Florida, Isla de Maipo.

Cuarta Sala
Relator señor Bernales

1. Sumario por hallazgo de osamentas, aprobada; 2. Contra Abraham Miranda, aprobada; 3. Contra Luis Fernández, aprobada; 4. Contra José Miguel Allendes, confirmada con declaración; 5. Cipriano Galilea, reclamo patente, ha lugar 6 Contra Corina Mella, confirmada

Alegaron:

En la 5.a, don Pedro Velasco R. con don Desiderio Bravo.

En la 6.a don Pedro Velasco R. revocando.

Viña Conchalí

Avisamos a nuestra clientela y al público en general, que hemos trasladado nuestro Depósito, a

320 - RECOLETA - 320

TELEFONO 2561

AVISOS ECONOMICOS

AVICULTURA Y CULTIVOS

SEMILLAS HORTALIZAS, CALIDAD garantida por kilos, cien gramos, paquetito 20 centavos y muchas de flores. Valenzuela, Mercado Central, interior, puerta Norte. 9-O.

AVISAMOS A LOS AGRICULTORES que la Fábrica de Conservas El Bosque, de La Cisterna, Avenida El Progreso 34, Teléfono 39 Ovalle, compra constantemente arvejas, espárragos y toda clase de frutas. O 7

SE VENDE UN BONITO JAZMIN del Cabo, y otras plantas. Vergara 68. 7-O

COMPRO GALLINAS CLUECAS, Buenos Aires 376. 7-O

CRIADERO SEMILLAS DEL PAIS especialidad en almácigos de todas clases de hortalizas y plantas en macetero. Maíces tempranos y porotos sin hilo. Rosa Suazo G., M. Central p. San Pablo. 7-O

INCUBADORA COMPRO. INDICAR capacidad y precio a casilla 772. O-8

PLANTAS FLORIDAS PARA JARDINES y hall, a precios convenientes. Jardín Santa Isabel 040 (media cuadra Vicuña Mackenna). O-9

INCUBADORA ROSEMIL, PERFECTO estado vendo. Carrera 608, esquina Gay. O/7

HUEVOS PARA INCUBAR, VARIAS razas, véndese $ 12 doc., en Delicias 1311.

AUTOMOVILES Y CARRUAJES

VENDO DOS CARRETELAS, EN $ 750 y $ 550, 3 caballos de tiro sólo a bajo precio. Av. Matta 556. 20-O.

ESCUELA PRACTICA DE CHAUFFEURS mecánicos. Cursos rápidos, enseñanza por sus dueños, varias marcas. Vicuña Mackenna 448-456. D.-26

SE FABRICAN GONDOLAS. TRATAR: Velásquez 117. O-9

VENDO CHASSIS FORD FLAMANTE, forros nuevos. San Pablo 3236. O 7

MOTOCICLETA INDIAN CON SIDE-CAR y equipo eléctrico 7 HP., vendo de ocasión. Diez de Julio 1450. O—7

BISICLETA PARA NIÑO COMPRO de ocasión, dirigirse casilla 1361. 7-O.

CAMION DE CARGA 2 RUEDAS, flamante, vendo de ocasión. Verlo y tratar: Chacabuco 830. 9-O

AUTO FORD CARROCERIA Sport, en buen estado, vendo de ocasión. Verlo y tratar: Chacabuco 830. 9-O

SE VENDE UN LINDO COCHE DE dos ruedas con llantas de goma para seis personas. Independencia 870. 7-O.

COMPRO AUTO CUALQUIER ES-tado. Las Quintas 458. O 7

FORD ULTIMO MODELO, NUEVO, arranque eléctrico, vendo o acepto antiguo en cambio. Gay 1778. O-7

VENDO CARRETELA CON CABALLO y arneses. Todo en buen estado. Ñuñoa 1198. O-7

AUTOMOVIL "WILLYS KNIGHT", turismo, 7 asientos nuevos recién pintado, arriéndase baratísimo para fiestas estudiantes. Nataniel 124 A. O-8

CAMION FORD 10 PASAJEROS, perfecto estado. Ocasión. Río Janeiro 405. J-O

780 VENDO FLAMANTE BREACA 4 ruedas, liviano, con arneses. Acequia Los Pérez 4661. 7-O

RICA BISICLETA PEUGOT, $ 2, número en venta. San Diego 1481. 7-O

MAGNETOS, CUENTA KILOMETROS, tapabarros, carrocerías, asientitos, rodamientos, llantas ruedas, motores e infinidades de cosas para automóviles vendo. Brasil 773. O-8

SE VENDE UNA CARRETELA CA-si nueva, con un caballo. San Pablo 2218. O-7

CAMION 4 RUEDAS, CON ARNESES, buen estado vendo. Esperanza 142. O-8

VENDO CARRETELA Y CAMION. Delicias 2895. O-8

VENDO AUTOMOVIL HUDSON casi nuevo. Verlo y tratar: de 3 a 5, en Ahumada 327. O—7

AUTO PARA PASAJEROS DESEO comprar, con facilidades en el pago. Dirigirse: L. P., casilla 3733. O—7

VENDO BONITO AUTOMOVIL, Baratísimo, también cámbiolo por sitio, casita abono diferencia. Vendo baratísimo flamante cochecito, dos ruedas, siete asientos aperado. —Patricio Lynch 886. O-8

SE VENDE CARRETONCITO DE mano. Errázuriz 831. 8-O

REALIZO DOS HARBEY DAVIDSON y un riquísimo Ford Sport a toda prueba. Gálvez 795.

VENDO COCHE, MOSTRADOR Y maderas. General Velásquez 575. O 8

COCHE CUNA DE GUAGUA, TAPIZADO, vendo ocasión. Santo Domingo 2660.

FORD 2 ASIENTOS COMPRO CON facilidades. Correo, G. Sobrino. O-8

CAMION FORD PARA DOS TONELADAS, véndese. Chacabuco 559. O-8

FORD SEDAN. VENDESE. CHACABUCO 559. O-8

AUTOMOVIL CHANDLER, RECIEN ajustado, certificado tener todas sus piezas en perfecto estado, pintura y gomas nuevas, véndese ocasión. Garage Cattoretti. 10-O

VENDEMOS SUPERIORES NEUMATICOS. Garantizamos buenas composturas, vulcanizaciones y reconstrucciones de roturas. Vendemos automóviles y carrocerías de ocasión. San Antonio 552. 9-O

VENDESE BICICLETA PARA NIÑO, completamente nueva. San Alfonso 628.

COMPRO COCHE DOS RUEDAS. Tratar: Echaurren 109.

CARROCERIAS PARA GONDOLAS sport y turismo vendo o fabrico. Brasil 773. O-8

MOTOCICLETAS LLEGARON CADENAS y rayos. Casa Bertrand Tiané. Castro 141.

BODEGA ACREDITADA, CON clientela, camión reparto, carretela véndese de ocasión; utilidades comprobadas. Avenida Ecuador 3500.

MOTO INDIAN, NUEVA, ELECTRICA, último modelo, vendo ocasión. Wilson - Maillard, Santo Domingo casi Morandé. O 8

LOCAL ESPLENDIDO, ESQUINA, arriéndase. Rosas 3005.

BICICLETA MARCA PEUGOT DE carrera en buen estado se regala en 220 pesos por ausentarme de Santiago. San Diego 1275.

SE VENDE UNA BUENA CARRETELA. Tratar: Barbosa 48.

NEUMATICOS: VULCANIZACIONES sólidas y perfectas ejecuta el taller "La Estrella". Brasil 25-B. O-9

NEUMATICOS 32x4, SIN PESTAÑA, vendo ocasión. Brasil 25-B. "La Estrella". O-8

BLOCK Y TAPA DE DODGE VENDO. Maipú 858. O-7

COCHE 4 RUEDAS CON ARNESES ejes y resortes importados, regalo en $ 900. Carnot 46. Llano Subercaseaux.

DE OCASION VENDO AUTO DE 7 asientos. Ejército 724. 10-O.

ARRIENDOS (Necesitan)

LOCAL NECESITO PARA TALLER, con entrada para automóviles. Sotomayor 261. O 7

CASA QUINTA NECESITO, CUATRO dormitorios fuera de dependencias, en Vicuña Mackenna, Providencia o Ñuñoa hasta $ 500. Dirigirse: H. V., Maturana 545. O 7

NECESITO ARRENDAR CARRETELA sin caballo, por cuatro meses. J. B. Correo 9. O-8

CASA CON SITIO PARA GALLINERO deseo arrendar, prefiero Lourdes o Mapocho. Por correo a L. Compañía 2813.

EXTRANJERO NECESITA QUINTA con casa quinta, hasta $ 200.—L. P. Clasificado C. 215, Correo Central.

LOCAL INDUSTRIA, 400 A 500 metros, con o sin casa habitación necesítase arrendar. Campo Marte O-8

ARRIENDOS (Ofrecen)

$ 100 OFICINA GRANDE, DIVISIBLE [illegible] dos, balcones calle, elegante. Instituto Mercantil. Estado 239. 12-O.

SAN DIEGO 79 ARRIENDA DEPARTAMENTO segundo piso, con sin pensión. O-7

[illegible] **CARNICERIA CON** [illegible] Matta 1420. O-9

SITIO CERRADO SE ARRIENDA o vende a dos cuadras Hipódromo Chile. Tratar: Parroquia Lo Negrete. O-7

ARRIENDO COMODO DEPARTAMENTO a señoras o matrimonio. Independencia 578. O-7

ARRIENDO UN LOCAL PARA NEGOCIO con habitación. Cóndor 1042. O-7

VICUÑA MACKENNA 143, CASA moderna perfecto estado, 5 dormitorios, 2 piezas, baño, salones, hall, jardín, huerto, arriendo. O-7

PEDREGAL N.o 12 A, SE ARRIENDA una pieza. 7-O

ARRIENDO ESPLENDIDO DEPARTAMENTO. Huemul 624. O-7

CARRETA RESORTES PERFECTO estado, vendo. Pío Nono 33. O-8

OFRECESE EN ARRIENDO DEPARTAMENTO dos piezas, cocina, luz en casa quinta, a señoras o señoritas tranquilas. Av. General Bustamante (antes Las Quintas) 593. O-8

SE ARRIENDA CASA 7 PIEZAS, hall y servicios. San Francisco 621. Tratar: San Diego 702. O-8

SE ARRIENDAN PIEZAS PARA matrimonio o joven. Marcoleta 414. O-8

ARRIENDASE CASA EN TOESCA 2660. O-7

$ 140 ARRIENDANSE CASAS, LUZ. Fariña 439. Tratar: Dávila 759. O-7

ARRIENDO PIEZA A CABALLERO o señora sola. Maestranza 543. O-8

$ 50 ESPLENDIDA PIEZA; PUERTA independiente a la calle; luz, subterráneo. Madrid 1259, cuadra y media pasado Matta. O-7

$ 270 COMODA CASA BAJOS, 8 piezas, hall, electricidad, gas, arriéndase. Maipú 433. O-7

TRASPASO SITIO, PLANTADO Y con tres piezas habitación. Av. Centenario 523. (Recoleta).

ARRIENDO CASA CINCO HABITACIONES, dependencias. República 622. Tratar: Bulnes 664.

ARRIENDASE LOCAL APROPIADO bodega, taller o industria. San Ignacio 193. 8-O

SE ARRIENDA UNA CASA. TRATAR: Maestranza 1404. 8-O

ARRIENDO DE OCASION CASA esquina, muy comercial en todo negocio. García Reyes 1094. 8-O

$ 500 ARRIENDASE ESPLENDIDA casa un piso. Avenida España 439. Verla: 2 a 5.

ARRIENDASE DEPARTAMENTO. San Martín 913. 8-O

125 CASAS 4 PIEZAS, SERVICIO, centrales. Rosas 2203. 16-O

9 SEMANAL, CASITAS EMPAPELADAS, entabladas. Santa Rosa 1865. 16-O

SE ARRIENDA LA CASA ARTURO Prat 820. Verla, de 2 a 4. 8-O

$ 300 ARRIENDASE CASA Cómoda. Freire 644. Tratar: Carmen 175. 11-O

ARRIENDANSE LOS ALTOS DE la casa Héurfanos 1372, cerca Amunátegui, apropiado para profesionales o matrimonio solo.

DEPARTAMENTO TRES PIEZAS, arriéndanse baratísimo. Camilo Henríquez 356.

$ 220 ARRIENDO CASA 5 DEPARTAMENTOS, una cuadra superficie parte viña. Palma Negrete 3040.

HABITACIONES OFREZCO. Puente 562. 8-O

ARRIENDASE COMODA CASA, 10 piezas, servicios. Serrano 341. O-9

ARRIENDO PIEZAS. BARROSO 83. O-18

$ 300, BAJOS, SEIS GRANDES piezas, dependencias, electricidad. Eyzaguirre 654. O-8

$ 100 BONITAS HABITACIONES amobladas. Santo Domingo 1225. O-8

LOCAL PARA NEGOCIO, CON 3 piezas, arriedo. San Pablo 2944.

MAGNIFICA CASA OFRECEMOS en arriendo, en calle Dieciocho, 8 dormitorios, grandes halls, galerías hermosos salones, escritorio, biblioteca, sala de billar, aire, luz y sol por sus cuatro costados. Canon $ 1,100 mensuales. Tratar: Teatinos 86.

$ 850 CASA A UNA CUADRA PLAZA de Armas, 9 piezas, hall, servicios; arriéndase, Guzmán, Silva y Cía. Huérfanos 1243. 8-O

$ 750. GRAN CASA E NBAJOS, 12 piezas, servicios, 2 patios, gas y luz eléctrica, arriéndase. Guzmán, Silva y Cía. Huérfanos 1243. 8 O

$ 700 CASA MUY MODERNA, esq. hall, 2 salones, 4 dormitorios, toilette, comedor, escritorio, servicios arriéndase. Guzmán, Silva y Cía. Huérfanos 1243. 8-O

$ 1,200 ALTOS ESQUINA, EN LA mejor situación de la Alameda, 8 piezas, galerías, servicios; arriéndase. Guzmán, Silva y Cía. Huérfanos 1243 8-O

$ 575 CASA EN ALTOS, CON hall comedor, 5 dormitorios, baño, servicios; arriéndase. Guzmán, Silva y Cía. Huérfanos 1243. 8-O

$ 550. ALTOS, 4 DORMITORIOS baño, salón, hall, comedor, escritorio, servicio. Ofrecemos en arriendo, en la Alameda. Guzmán, Silva y Cía. Huérfanos 1243. 8-O

$ 600 ALTOS, 10 PIEZAS, HALL servicios, ofrecemos en arriendo en la calle Cienfuegos. Guzmán, Silva y Cía. Huérfanos 1243. 8-O

$ 3[illegible]0 CASA EN BAJOS CON SALÓN, comedor, escritorio, 2 dormitorios, baño, servicios, patios; arriéndase. Guzmán, Silav y Cía. Huérfanos 1243. 8-O

$ 250 BAJOS 4 PIEZAS, HALL, BAÑO, ofrecemos en arriendo en [illegible] dase. Guzmán, Silva y Cía. Huérfanos 1243. 8-O

$ 700 CALLE SAN MARTIN, CASA altos y bajos, salón, escritorio, hall, comedor, seis dormitorios, pieza baño y dependencias. Federico A. Reyes, Huérfanos 1235.

$ 800 ESPLENDIDA CASA CALLE Santo Domingo salón, escritorio, gran hal, ocho dormitorios, piezas de baño y cinco piezas para el servicio. Federico A. Reyes, Huérfanos 1235.

CASAS AMOBLADAS ENTRE 700 pesos y $ 1,300 ofrecemos en arriendo. Guzmán, Silva y Cía. Huérfanos 1243. 8-O

EN CALLE CARRION VENDEMOS casa de 8 x 115 con 6 piezas grandes, fuera de dependencias, luz eléctrica, precio, $ 40,000, deuda hipotecaria.— Agustinas 1125.

$ 160 ARRIENDO DEPARTAMENTO independiente, siete piezas, cerca carros. Sierrabella 1359.

FAMILIA EXTRANJERA ARRIENDA piezas con o sin muebles. San Antonio 255. O-8

HABITACIONES CENTRALES. 21 Mayo 843. O-10

CASA ESQUINA, MUY COMODA, canon reducido, arriéndase. Compañía 2836. O-7

SAN BERNARDO, CALLE VICTORIA 141, arriendo casa, cinco piezas, luz, alcantarillado, 10x35. Canon: $ 150. Molina 258. 12 a 2. O-7

DEPARTAMENTO CENTRAL, 7 piezas y servicios, arriéndase a profesional o matrimonio extranjero. Moneda 1312.

ARRIENDASE BUENAS HABITACIONES con pensión. Maestranza 104.

$ 100 ARRIENDO BUEN DEPARTAMENTO independiente en bajos. Avenida La Paz 427.

ARRIENDO CASA ALTOS, CINCO piezas y servicios. Alameda 2379.

$ 250 ARRIENDASE COMODA CASA, dos patios, parrón, diez departamentos. Balmaceda 787.

$ 500 ESPLENDIDA CASA BAJOS, 14 piezas, galería, electricidad, gas, etc. Arriéndase Gay 1727, próximo a Ejército. O-7

ARRIENDO DEPARTAMENTO Amoblado, puerta independiente, servicio personas honorables. Bellavista 355. 7-O

ARRIENDO ESPLENDIDO ALMACÉN, Rogelio Ugarte esquina Pedro Lagos, tratar: Rogelio Ugarte 1252. 8-O

ARRIENDO COMODA CASA MANZANO 236. O-8

DESEO ARRENDAR LOCAL PARA almacén abarrotes con casa habitación, barrio populoso. Datos: Patricio Lynch 975. 7-O

LOCAL APROPIADO PARA LA FABRICACIÓN de jabón y grasa con su maquinaria correspondiente, con saladero para cueros, caballerizas, boxes, galpón para forraje, buena casa de habitación anexa, luz eléctrica, situado a 4 cuadras del Matadero, se arrienda. Verlo: calle Sargento Aldea 604. Tratar: Independencia 333. 8-O

CASA HONORABLE SIN PENSIONISTAS arrienda dos departamentos, amoblados, buena pensión para familia matrimonio. Lira 472. 8-O

TINTORERIAS, OFREZCOLES LOCAL para instalar agencia en lavandería establecida, buen barrio. — Serrano 225. 7-O

ARRIENDASE HERMOSA CASA residencia, con jardines, Milán 11, a un paso de San Diego. Tratar: en la misma. 7-O

$ 290 ARRIENDASE CASA CONFORTABLE, cómoda, Cumming 771. Cinco piezas espléndidas, toilette, dependencias, dos patios, electricidad, gas. 7-O

$ 600 ARRIENDASE HERMOSA CASA-HABITACIÓN, con 7 piezas y lindo hall. Delicias 2398. Esq. Av. España. Tratar: Fábrica de catres.

$ 25,000 PROXIMA ESTACION Yungay, muy buena casa, edificio sólido, fachada ladrillos, techo zinc, grandes piezas, gran hall recién pintado, 2 patios, galpón. Facilidades pago. Bandera 168.

CASITA DOS PIEZAS, LUZ ELÉCTRICA, baño y servicios, arriendo. Huemul 1939, entre Franklin-Concepción. 7-O

$ 25, ARRIENDO PIEZAS INTERIORES a matrimonio sin familia. Gálvez 1358. 7-O

ARRIENDO ALMACENES CON CASA habitación, $ 350 y $ 150. Delicias 256, Pedregal 1. Llaves: Pedregal 7. O—8

$ 450 ESPLENDIDOS BAJOS SIN altos, esquina, gran hall, 5 dormitorios, salón, comedor, etc. Rosas 2654. O—7

A MATRIMONIO ARRIENDO PIEZA calle. Santo Domingo 2406. 7-O.

$ 263 ARRIENDASE CHALET SEIS buenas piezas, vestíbulos, subterráneo, baño y lavatorio instalado, electricidad, patio. Avenida Brasil 758. Tratar al interior, chalet 10. 7-O.

LINDAS PIEZAS CON LUZ $ 45 casa familia. Cueto 747. 7-O.

DEPARTAMENTO INDEPENDIENTE, casa honorable, sin muebles, balcones calle, arriéndase. Verlo y tratar: Santo Domingo 1219. O—8

SE ARRIENDAN PIEZAS A PERSONAS solas, honorables. Marambio 20. O—8

DEPARTAMENTO CUATRO PIEZAS y dependencias, arriéndase. San Isidro 486. O—7

ARRIENDO ALMACEN ESQUINA acreditada, con casa habitación, gran patio y entrada auto. Avenida Manuel Montt 499 (entrando Providencia). 7-O

ARRIENDASE CASAS: LORETO N.os 317, 329 y 331, $ 140. Santa Filomena N.os 181, 191, 193 y 195, $ 280. Nos. 185 y 187, $ 250. Tratar: Avenida España 338. 7-O

PARA EL 15 DEL PRESENTE, EN Matucana 47, se arriendan dos espléndidas casas, recién construídas. Bajos: salón, hall, comedor, 5 dormitorios, baño y otras dependencias, dos patios, gas y luz eléctrica. Canon: $ 600. Altos: salón escritorio, hall, extensa galería, 5 dormitorios, comedor, baño y otras dependencias, gas y luz eléctrica, patio interior, con parrón y árboles frutales. Canon: 700 pesos. Tratar: Herrera 1241. 7-O

$ 240. — CUMMING 820. — MAGNÍFICA casa habitación en bajos. — Luz eléctrica, Casa aseada; papeles en perfecto estado. Tratar: San Pablo 2321. 7-O

$ 220. — CUMMING 830. — ESPLENDIDA casa habitación en bajos. —Luz eléctrica. Papeles en perfecto estado; casa limpia. — Tratar: San Pablo 2321. 7-O

$ 180 PADURA 587. — MAGNIFICA casa en altos. Luz eléctrica y gas. — Edificio moderno. Papeles en perfecto estado. — Carros N.o 17. (Avenida España), a una cuadra de la casa.— Tratar: Padura 559. 7-O

$ 430 ARRIENDO CASA BILBAO 111. 7-O

300 ALTOS CENTRALES, FRENTE Escuela Dental. Bellavista 511. 7-O.

$ 120 ARRIENDO CASITAS CUATRO piezas. Seminario 531. O 7

ARRIENDO PIEZA PERSONA SOLA. Molina 367. O-7

DOS PIEZAS A LA CALLE arriendo en San Francisco 445. 8-O.

ARRIENDO COMODO DEPARTAMENTO para familia. San Francisco 210. 7-O.

ARRIENDASE ESPLENDIDO LOCAL para negocio. Delicias 3529. 7-O.

ARRIENDO UN BONITO LOCAL para negocio. Coquimbo esquina Nataniel N.o 903. 7-O.

ARRIENDO PIEZAS TODO CONFORT, baño, a caballero respetable. Vicuña Mackenna 296. O 7

400 PESOS ARRIENDO CASA EN BAJOS, moderna, 7 habitaciones, hall, patio, dependencias. Delicias 227-C. Tratar: Agustinas 1252. O-14

$ 80 OFICINA GRANDE, ELEGANTE, luz eléctrica. Instituto Mercantil. Estado 239. 12-O

CASA EN BAJOS, SEIS PIEZAS fuera dependencias, en Avenida Blanco Encalada 1617. desocupada el 1.o de Octubre. 7-Octb.

ARRIENDASE DEPARTAMENTO dos piezas, luz eléctrica y cocina, a matrimonio o señoras. Serrano 124. 8-O

180 ARRIENDO CASA CENTRAL 6 piezas, baño, cocina, alcantarillado. Barnachea 440. Tratar: 420.

ARRIENDASE CASA DELICIAS para 1.o Noviembre. Arturo Prat 243.

ALMACEN CON CASA HABITACIÓN, inmediata Estación Central, arriéndase. Verlo: de 2 a 5, Delicias 3510; tratar: Catedral 2237. O—8

SE ARRIENDAN TRES PIEZAS Arturo Prat 1202. O—8

OFICIAL CARROCERO DE BANCO, necesito. Carreras 379. O—8

LOCAL PARA INDUSTRIA, TIENE galpón, 2 piezas, luz eléctrica, baño, servicios higiénicos; puede anexársele casa antigua, arriéndase barato. Pedro Lagos 614.

CASA PUERTA CITE, ESPECIAL puesto leche, arriéndase. Víctor Manuel 1532.

CITE RECIEN CONSTRUIDA arriéndase casa 2 piezas, 35 pesos. Pedro Lagos 614.

ARRIENDO PIEZA MATRIMONIO, caballero solo. Arturo Prat 212.

EN AVENIDA INGLATERRA N.o 1106 arriéndase una o dos buenas piezas a la calle, a caballeros solos.

ARRIENDASE CASA 7 PIEZAS, Purísima 283. Tratar: Santa Filomena 80. O 8

SITIO PARA INDUSTRIA ARRIENdo. Purísima 275. Tratar: Santa Filomena 80. O 8

ARRIENDO DOS PIEZAS GRANDES casa familia. Rosas 2186.

DEPARTAMENTO INDEPENDIENte, centralísimo, dos salones calle, hall, arriéndase a profesional o extranjero San Antonio 574. O 8

$ 100 ARRIENDO DEPARTAMENto calle Esperanza 859. O-8

35 ARRIENDO PIEZAS. ROSARIO 906. O-8

$ 360 ESPLENDIDA CASA, ONCE piezas y servicios. Dardinac 176.

ARRIENDO EXTENSO GALPON con bodegas pesebreras y casa habitación. Bascuñán 945.

SE ARRIENDA LA CASA AVENIDA Matta 1470.

LOCAL PARA INDUSTRIA EN CAlle Gorbea, cerca Estación, doy en arriendo. Dueño: Grajales 2560.

ESPACIOSO LOCAL PARA GARAge de autobuses doy en arriendo. Dueño: Grajales 2560.

ARRIENDO AUTO GONDOLA ELEgante, por horas, días a familias. General Velásquez 174.

$ 140 ALMACEN CUATRO PIEZAS, galpón y luz eléctrica, entregable el 15. Cueto 1232. Tratar: Compañía 2461. O-8

280 ARRIENDO CASA BIEN TENIda, ocho piezas, fuera dependencias, dos patios, luz eléctrica, Andes 2420. Tratar: Catedral esq. Libertad, Almacén.

80 ARRIENDO CASA TRES PIEzas, dependencias, Esperanza 1366. Tratar: Catedral esquina Libertad. Almacén.

$ 200 ARRIENDO COMODA CASA quinta en Ñuñoa, a un paso carros, 9 habitaciones. Tratar: Chile España 17.

ARRIENDO DEPARTAMENTO PAra poca familia. Tratar. San Alfonso 69. 7-O.

TALAJES

TALAJES PURA ALFALFA MISmo Santiago, chacra General, final Avenida Holanda, Ñuñoa. O—9

ACIONES Y BONOS

VENDO VARIOS CREDITOS CONtra [illegible] Facilidades de pago. Bandera 34, oficina 10. O-8

ALHAJAS

NOVIOS, ARGOLLAS ORO 18 a 14 quilates, ofrece Relojería Sportman 30 pesos par. San Diego 780. 21-Oc.

ANIMALES

CABALLOS DE TIRO SOLO, MONtura, vendo 5. Matías Ovalle 272, Las Hornillas. 9-O

VENDO CABALLO DE CARRERA, muy buena sangre, perfectamente sano, muy ligero, espléndido para carreras a la chilena o paperchase. — Dirigirse: Herrera 571. 9-O

CABALLOS INUTILIZADOS COMpro. Recojo domicilio. Salas 198. O-7

SE VENDEN DOS VACAS BUENAS lecheras, en 1,000. Vicuña Mackenna 1508. 7-O

BONITA PERRA BULLDOG COMpro. Presentarse de 10 a 11 A. M. en Avenida Campo de Marte N.o 9. 9-O

BOMBAS

CITO A LA COMPAÑIA A ACADEmia general para el Domingo 7 a las 9 y media A. M. Uniforme de trabajo. reunión, Plaza Ercilla. — El Ayudante.

2.a Cía. DE BOMBEROS ESMEralda.—Ejercicio, mañana Domingo a las 3.30 P. M.—El ayudante.

SEGUNDA COMPAÑIA DE BOMberos "Esmeralda".—Cítase a la Compañía a ejercicio para hoy Domingo, a las 3 1|2 P. M. El Ayudante.

2.a COMPAÑIA DE BOMBEROS "Esmeralda".—Sesión el Lunes 2 del presente, a las 9.45 P. M.—Octubre 1 de 1923.—El secretario.

6.eme COMPAGNIE DE POMPIERS. —Pompe France. — Academie générale Mercredi 10 et Vendredi 12 courant a 9.30 précises. Tenue de travail. — Réunion au quartier. L'Adjudant.

SEXTA COMPAÑIA DE BOMBEROS. "Salvadores y Guardia de Propiedad".—Cítase a la Compañía a academia y ejercicio para el Lunes 8 de los corrientes, a las 9 1|2 P. M. Reunión en el Cuartel. Uniforme de trabajo.—El Ayudante.

7.a COMPAÑIA DE BOMBEROS.— "Honor y Patria".—De orden superior cito a la Compañía a ejercicio y academia para hoy Domingo 7, a las 8.30 A. M. Reunión: cuartel.—El Ayudante.

9.a COMPAÑIA DE BOMBEROS. — Cito a la Compañía a academia general y ejercicios para el Martes 9 del presente a las 9.30 P. M. — El Secretario

12.a COMPAÑIA DE BOMBEROS De orden superior cita a la Compañía a academia y ejercicio, para el Domingo 7 del presente, a las 9 P. M. Reunión: Quinta Normal, puerta Catedral. Uniforme: de trabajo.—El Ayudante.

COMPRA - VENTA VARIAS

LANA GRAN LIQUIDACION, A 39 pesos arroba. Curtiembre Angora.— Arturo Prat 189. Enero 1924

VENDO ESTANTERIA, MOSTRAdor sin uso, tercera parte costo. San Pablo 2123. O—7

AMPOLLETAS SIRINS REALIZO veinte pesos docena. Teatinos 50. O-13

SE VENDE MAQUINA DE BIOGRAfo Pathé de ocasión, en perfecto estado. Bascuñán Guerrero 372. De 12 a 2 P. M. O—9

CAÑERIA DE CUALQUIER DIMENsión compro. San Pablo 3009. O 7

SUELERIA, CURTIEMBRE ANGOra. Betún "Essex" en frascos, excelente calidad. Suelas, cueros, pesos y medidas legítimas. Prat 189. 23-O-1923

VENDO OCASION MOSTRADOR Y estantería especial almacén o paquetería. Gerardo 1014, esquina Caupolicán, entre San Antonio y Conferencia. 7-O

COMPRO BOTELLAS CERVECEras. Eyzaguirre 1462. O-9

VENDO INSTALACION DE CANTIna, ponchera, chuicos, damajuanas, botellas cerveceras y vineras. —San Diego 1408. O-7

VENDO ROMANA 500 KILOS. Delicias 2390. O-7

OPORTUNIDAD: CIRCOS, MURgas: Bombo y dos cajas vendo. San Diego 132. O-8

COCINA GAS, CALENTADOR Y tina de baño vendo de ocasión. Lira 983. O-7

ROMANA "HOWE", 800 KILOS, vendo. Av. Club Hípico 954. O-7

OCASION. DOS BILLARES VENdo. San Alfonso 605. O-8

AJI COLOR REGALO DOS SACOS en $ 40. Ramírez 67. O-8

VENDESE LA INSTALACION Completa de una oficina comercial. Tratar Galería Alessandri 12 A. 9-O

COMERCIANTES: LLEGO GRAN remesa leña Talhuén; papas, 28.00 saco; maíz amarillo, 23.50 los 100 kilos; granza, 13.00; coke, precio fábrica, ofrece por grandes y pequeñas partidas. Bodega "Melipilla". San Diego 1276. Teléfono 237. 10-O

VENDO TRAJES FANTASIA DE ocasión. Verlos: Independencia N.o 2143. 7-O

VENDO OCASION MOSTRADOR Y estantería, especial almacén o paquetería, Gerardo 1014, esquina Caupolicán, entre San Alfonso y Conferencia. 8-O

DE OCASION COMPRO CERA. Cimanta, casilla 5052. 7-O

SE VENDE DIFRACES, RECOLETA 348. O-8

UTILES DE CARNICERIA COMpletos, con mármol, vendo. San Isidro esquina Ricardo Santa Cruz. O 7

SE VENDE DOS ARROBAS LANA de ocasión. Gálvez 1515. O 7

VENDESE RICO VIOLIN DE OCAsión. Tratar: Gálvez 1110. O 7

REJA FINA 150x260 SE VENDE. Domínica 436. O—7

CHIMINEA ROBLE AMERICANO, montaplato, vendo ocasión. Huérfanos 858. O—8

VENDO VIOLIN Y COLECCION Tesoro Juventud. San Ignacio 450.

$ 8.50 LOS 100 KILOS LEÑA QUIllay corta, a domicilio. Bodega Teno. Gálvez 161.

MALETAS USADAS COMPRO. Gálvez 789. 8-O

CAL EN PASTA PARA BLANqueos 10 centavos kilo por mayor, y 15 kilo por menor, vendo. Patria Vieja N.o 15. Población Vista Hermosa. 8-O

VENDO MOSTRADOR Y ARMARIO chico. Sazié 2501. 8-O

SE VENDEN DOS ARMARIOS, dos mostradores, dos vidrieras y dos frascos. Inglaterra 1095. O-9

VENDO PRENSA HIDRAULICA sin uso, de 4 pedestales; puertas, ventanas, fierro para techos, y maderas de construcción. Mujica 61.

NIVEL FENNER, COMPRO. MORANdé 67; 11 a 12.

GRASA COMPLETAMENTE PURA, por mayor o menor, vende Carnicería Blanca, sin moscas. Castro 339. O-8

MOLDE ALUMINIO HACER BAñitos y miel kilos, pasta carburo, vendo. Pastor Ovalle 200. O-8

OCASION: VENDO PATENTE Y los útiles Bar Restaurant. Chacabuco 97.

OCASIONES: VENDO 200 BANCO Osorno, a ciento cincuenta pesos, y 600 Envases y Enlozados, a diez pesos. Bandera 84, oficina 25.

SE VENDE MOSTRADOR PARA almacén. Calle Olivos N.o 954. O 8

LLEGO CHACOLI ESPECIAL COlor rubí, puro jugo de uva del país. San Francisco 851, Teléfono Inglés 1500.

SAQUITOS PAPEL REALIZO 4 PEsos mil. Santa Rosa 364. O-8

$ 36 BARRIL CEMENTO HEMMOR vende. Lira 715. O-11

COCINA ECONOMICA CHICA, nueva, sin uso, ocasión vendo. Camilo Henríquez 920. O-7

COMPRO MOLINO PARA HACER harinas. Recoleta 762.

FIESTA ESTUDIANTES, VENDO ocasión mantones, chal plateado. Jofré 353-A.

CARPINTEROS: VENDO PARTIDA grande buenas prensas nuevecitas, a tres pesos. Lingue 818. 8-O

COMPRO LEÑAS MONTE, EUCAliptus, secas. Vicuña Mackenna 303.

VENDO DE OCASION PESO MOStrador, letrero para verdulería. Erasmo Escala 2740. O—9

COMPRO ARMAZON CHICO. REcoleta 303.

SE VENDE ELEGANTE INSTALAción completa para sastrería. Arturo Prat 228. O 9

CARBONES, LEÑA TROZADA SEca, afrecho, afrechillo; cebada, pasto, paja capotillo para barro ofrece la Granadina. Avenida Matta 1460. Teléfono Inglés, 113, Parque.

VENDO O CAMBIO POR CUALquier peso, mostrador, aparador, singer. Franklin 1056.

PESO MOSTRADOR VENDO. —Huemul 1548. O-9

LEÑAS SECAS DE MONTE DESDE 10 quintales, a 8; leña Talhuen, de 10 quintales a $ 11.50; leña coke, precios fábrica. Triguillo a $ 20 los 100 kilos; maíz chico a 23.50 los 100 kilos; papas grandes, a 32.50 los 100 kilos. — Todo puesto a domicilio desde un saco. — San Francisco 697. O-9

UTILES DE CARNICERIA Y VERdulería vendo. Tratar: San José 2823.

RELOJES PULSERA ORO VENDO pagaderos mensual. Indique domicilio: R. R., casilla 3862.

UTILES DE CARNICERIA COMpro, buena clase. Manuel Montt 2836.

$ 55 QUINTAL JABON; $ 8.70 cajón soda, puesto domicilio, vende: Delicias 3530, teléfono 252, Estación. O—8

MOLINILLO REGULAR TAMAÑO, de ocasión, compro. San Isidro 1898, Almacén. 8-O.

SE VENDE UNA VIDRIERIA MUY buena situación. Independencia 280. 9-O.

COMPRA - VENTA NEGOCIOS

VENDO RESTAURANT CON PIAno eléctrico; segunda categoría, casa grande [illegible] 1472. 8-O

ESPLENDIDO LOCAL PARA INdustria, con habitaciones, arriéndase en Esperanza 66. Tratar: Vergara 457. 9-O.

VENDO BAR RESTAURANT, LADO Estación Central, muy acreditado.— Manuel Montt 2892. 7-O.

CARNICERIA CON BUENA VENta y situación se vende. Datos en Arturo Prat 1740. O-8

VENDO CARNICERIA POR VIAJE urgente; venta comprobada. Tocornal 501. O 8

BODEGUITA FRUTOS DEL PAIS y abarrotes; venta diaria, $ 200.00; inmejorable situación, vendo. Morandé 871 A. 7-O

VENDO DOS CARNICERIAS SItuadas Chacabuco 54 y Manuel Montt 2791, por no poderlas atender. Tratar: Manuel Montt 2780. O-8

VENDO ACREDITADO BAR Y restaurant por ausentarme del país. San Pablo 4231. O-7

HABIENDO COMPRADO A DON José Fuentes su negocio de la calle San Pablo N.o 2462, no respóndo por cuenta pasado 3 días.— Vicente Marín. O-8

HE COMPRADO AL Sr. JUAN F. Reyes, Recoleta 201, su negocio de abarrotes por lo tanto no respondo por asuntos pendientes a mi antecesor, después de tres días de esta fecha. Félix Lazcano. 8-O

VENDO PELUQUERIA, TRATAR, Eyzaguirre 725. 8-O

VENDO PEQUEÑO ALMACEN ABArrotes esquina pasaje. Matpraza 1233. Tratar: 7 a 9- 12 a 2. 7-O

VENDESE NEGOCIO MENESTRAS poco capital, San Isidro 1904. 7-O

NEGOCITO DE MENESTRAS DE poco capital, vendo. Sargento Aldea 1355. 7-O

VENDO NEGOCIO POCO CAPITAL, casa habitación arriendo barato, vendo por ausentarme de Santiago. Gálvez 854. O—7

VENDO NEGOCIO HELADERIA, espléndido local, buena venta. San Francisco 627. O—7

VENDESE RESTAURANT, CASA cena 2.a Categoría, libre todo gravamen. San Pablo 2384. 12-O

VENDO DOS PUESTOS DE CARNE muy baratos, por no poder trabajarlos. Seminario 1380. 8-O

SE VENDE UN DEPOSITO DE JAbón, bien acreditado, con derecho de casa, con tres locales. Mapocho 4280. O-9

VENDO ALMACEN, ESPLENDIDA situación. No cobro derecho llaves. Delicias 3816. O 8

COMPRO CAMISERIA, SOMBRErería o zapatería. Ofertas: calle Inés Aguilera 1237. O—8

SE VENDE UNA FRUTERIA-VERdulería. San Alfonso 51. O—9

$ 3,500 LAVANDERIA ACREDITAda, instalaciones modernas, buena clientela. San Martín 794.

TENGO ENCARGO VENDER acreditados negocios abarrotes. Sazié 2578.

HABIENDO COMPRADO LA CARnicería A. B. C. de la Sucesión Juan Pubio. San Pablo 3149, no respondo por cuentas pasado tres días. José M. Rubio. Santiago, Octubre 7-1923. 9-O

VENDO VERDULERIA, FRUTERIA con derecho buen local. Avenida Matta 1387.

BOTICA GALLARDO, RECOLETA 405, pasado de Lillo. Abierta los Domingos.

DIVERSOS

HOJAS GUILLETE, NAVAJAS Y tijeras, afílanse. Portal Fernández Concha, kiosco 9 1|2 26-O

ESTERAS DE TODAS DIMENSIOnes, hechas y sobre medida, $ 2 el metro cuadro. Petates, $ 5 el metro cuadrado. Totora para amarrar, por mayor y menor. Fábrica: Lord Cochrane 565. 9-O

DISCOS "VICTOR" Y OTRAS MARcas, últimas novedades, desde $ 4, vendo. San Pablo 2215, casa particular. 7-O

COMPRO SEPULTURA FAMILIA. Maruri 310. O-7

LINDO SURTIDOS CHICHES, TARjetas para bautizo, azahares para novios. Impresión gratis. Bandera 814. 7-O

2 PESOS, NUMERO DE UNA RIca bicicleta. San Diego 1481. 7-O

ASFALTO EJECUTO, COMPRO EL usado. Alameda 2895. O-8

VENDO Y ARRIENDO ELEGANtes trajes de disfraces. Sotomayor 872. O-8

LOS CABALLEROS Y SEÑORAS que buscan a Ricardo Mack, para trajes, moldes cortados y probados, no está en Rosas; se cambió Estado 363, Sastrería Francesa. O—7

PUENTE 590: SASTRERIA "PROgreso". Lindo surtido cortes pantalones. Recibe hechuras.

PUENTE 590: TERNOS CASIMIres fantasía, pura lana, 150. Confección esmerada.

PUENTE 590: TERNOS CASIMIres negros azules, 170. Frente torre Bomba.

PIDANSE PROPUESTAS RESTAUrant - Cantina Círculo Balear, Huérfanos 1062. Datos Secretaría. O 8

COMPRO DENTADURAS, DIENTES usados. Maturana 1157. O 8

GRAN SASTRERIA, AHUMADA 23. Avisamos a los socios de nuestros clubs que en el 19.o sorteo del C. salió el 2. Club D, en formación, cuota semanal $ 7, con derecho a $ 160. Femenía y Cía. O-7

OBREROS: DEPOSITO CASIMIRES, saldos por metro, córtanse trajes. Trajes medida, 110; pantalones, 25. Recíbense hechuras. Local propio. Atiéndese Domingos. V. Mackenna 1080.

RECIBO TRAJES FANTASIA PAra vender a comisión, buena situación, negocio establecida. Brasil 57.

ESTUDIANTES: VENDO TRAJE pierrot flamante. Maestranza 439.

TRAJES DE FANTASIA DESDE $ 30 a 70 pesos. Modelos argentinos. El Martes se inaugura la exposición en San Diego 265. Casa de Ropa Blanca La Orquídea. Pierrot, colombinas, locuras, payasos. Gran novedad; fina confección. O 8

MUÑONES WILLEGS, CAJAS DE cambio, amortiguadores, magnettos, vendo. Brasil 773. O-8

CASA OYANGUREN, ALAMEDA 3015. En el sorteo 28, Club 2, salió premiado el 81. En el Club 3 salió premiado el 94.

SOCIEDAD UNION COMERCIAL.— Cítase a junta general ordinaria de socios para el 8 del presente, a las 6.30 P. M., con el objeto de solemnizar la transmisión de la Dirección de la Sociedad y el aniversario social. O 8

MAESTROS ZAPATEROS Y TALAbarteros. — Avisamos que mañana Lunes 8 se abre la nueva Suelería La Independencia, en San Diego 1122, pasado la Avenida Matta, donde encontrarán los precios fuera de toda competencia.

MAESTROS ZAPATEROS: MUY BArato vendo taller con toda su existencia; buen local. Salas 236.

CIRCULARES LEY HABERES LLEnanse 10 pesos. Oficina Matucana 6. O—8

HOTELES Y PENSIONES

MUY CENTRAL OFREZCO LINdas piezas o departamentos, con pensión. Rosas 1519. 8-O

PASAJEROS, ENCONTRARAN SIEMpre piezas amobladas por días y meses, comida a la carta. San Diego 922 (altos). O 20

ARRIENDO PIEZAS CON PENsión pieza con muebles y sin muebles, se reciben pensionistas de mesa. Unión Americana N.o 409-A. O-7

SE ARRIENDA DEPARTAMENTO dos y tres piezas con o sin pensión. Serrano 735. O-8

PIEZA PENSION, RECIBO PENsionistas. Manuel Rodríguez 782. O-7

NO HAY CRISIS NI CARESTIA, el Hotel Hispano-Americano da 4 sabrosos platos de almuerzo o comida con café por $ 1.50; piezas bien amobladas por meses y días; doy pensión a domicilio. San Diego 142. O-10

MATRIMONIO O DOS CABALLEros, pieza con pensión, ofrécese. Bandera 835. O—8

ESPLENDIDAS PIEZAS AMOBLAdas, balcones calle con pensión. Santo Domingo 1030. 7-O.

CASA FAMILIA ARRIENDA PIEzas con pensión. García Reyes 639. O 8

DEPARTAMENTO TRES PIEZAS sin muebles, con pensión, tres personas arriendo, prefiriendo casa extranjera. Providencia o Ñuñoa, para 15 Noviembre.—E. A., Correo Central. O-7

CENTRALISIMO ARRIENDANSE piezas con pensión, días, meses. Catedral 1257. O-13

HOTEL BOHEME, SAN ANTONIO 52, ofrece piezas para viajeros y pasajeros: almuerzo o comida 4 platos abundantes, té o café, media botella de vino, $ 2 cubierto. Pensión mensual, $ 100. 18-O

FAMILIA OFRECE PIEZAS, BUEna pensión, Compañía 2519. 9-O

CASA RESPETABLE, CENTRAL recíbense pensionistas con, sin muebles, pensión $ 90, de mesa $ 70.. Pasajeros 5. Dávila 710. O-7

ARRIENDO ELEGANTES PIEZAS amobladas con pensión. Lira 40. O-12

ARRIENDO PIEZAS CON PENSION con o sin muebles. Nataniel 268. 7-O

ARRIENDO PIEZA CON PENSION, se da pensión a domicilio. San Diego 291. 7-O

PENSION BUENA Y BARATA San Pablo 1570. 7-O

CASA RESIDENCIAL, ESTADO 75. Lujosos departamentos, pieza baño anexa, matrimonios, caballeros; excelente comida. O—7

ESPLENDIDAS PIEZAS A LA CAlle, con pensión, ofrece. Serrano 96. O—8

JOVENES SOLOS O MATRIMOnios, piezas con sin muebles, pensión. Unión Americana 349. 7-O.

SE DA PENSION A DOMICILIO. Sargento Aldea 1065.

ARRIENDO DOS PIEZAS BALCON a matrimonio, con pensión. (Unicos pensionistas). Santo Domingo 1017. 8-O

FAMILIA ARRIENDA CON PENsión magnífica pieza balcones, baño, muy higiénica, bien atendida; precio convencional. Serrano 190. 9-O

DEPARTAMENTO AMOBLADO para matrimonio o caballero. Buena comida. San Diego 35. 8-O

ARRIENDASE COMODAS PIEZAS con, sin muebles, pensión. Lira 159.

ARRIENDASE COMODAS PIEZAS, con, sin muebles, pensión. Lira 159.

ESPLENDIDAS PIEZAS CON PENsión, arriendo. San Francisco 158. O-8

LINDAS PIEZAS A LA CALLE CON o sin pensión y muebles, arriéndanse. 75 Amunátegui. O-9

CENTRALISIMO ARRIENDASE pieza pensión, meses, días, personas honorables. San Antonio 768. O-7

ARRIENDO PIEZA BALCON CAlle, con pensión. Tarapacá 1019, al llegar a Prat. O-9

ARRIENDO LOCAL CON DOS PIEzas. Andes 2603. O-8

ARRIENDO PIEZAS PENSION, precios módicos. Camilo Henríquez 116. O-9

FAMILIA HONORABLE OFRECE pensión, Alonso Ovalle 732. 8-O

PASAJEROS DE PROVINCIAS SE reciben en casa de familia. Santa Rosa 60. O-31

ARRIENDASE PIEZAS CON pensión a matrimonio o jóvenes. Santa Rosa 60. O-31

EN CASA FAMILIA ARRIENDASE departamento con, sin muebles, matrimonio o corta familia. San Ignacio 169.

SE ARRIENDA UNA PIEZA CON pensión. San Pablo 1238, entre Teatinos y Morandé. 8-O

EN CASA DE FAMILIA SE arriendan piezas amobladas, con o sin pensión. Bandera 236, casa 1. 9-O

DEPARTAMENTO NECESITO, 3 piezas, sin pensión, dos personas. Casilla 804.

PIEZAS CON PENSION. MONEDA 1324. 8-O

OFREZCO ESPACIOSA PIEZA A la calle con pensión; otras interiores, con sin muebles. Monjitas 342.

PENSION CON PIEZA, EN CASA sin pensionista. Datos: Libertad 3. 9-O

ARRIENDO DEPARTAMENTO seis piezas, con o sin pensión, casa quinta. Bascuñán 945.

PIEZA CON O SIN PENSION SE arrienda, a señora sola. Bulnes 968. 8-O

ARRIENDO DEPARTAMENTO balcón calle con pensión. Libertad 170. 7-O.

LIBROS Y ESTAMPILLAS

COMPRO LIBROS, REVISTAS, ES[illegible] San Diego 143. O-7

CANCIONERO DE LA MADRE: $ 1.00. En venta desde el 10.

REVISTA "EDUCACION" SUSPENde publicaciones resto año.

INTERESA: LIBROS EN BLANCO $ 1.2, cadernos $ 5 ciento, libretas 8 pesos ciento, blocks cartas 60 centavos, recibos arriendo 80 centavos ciento, talonarios caja 85 pesos mil y otros artículos a precios bajísimos. Santa Rosa 364. O 8

INSTRUCCION

CONTABILIDAD $ 15 MENSUALES, cuatro meses. Instituto "Pinochet Le Brun", Huérfano 1657. 19-O

LICEO INGLES, MAESTRANZA 980 enseñanza [illegible] trimestre. O-7

CURSOS PARTICULARES DE contabilidad general y superior, y taquigrafía, comenzarán funcionar presente semana Instituto Superior Comercio. Sólo se paga un derecho de matrícula. Número alumnos limitado. Pormenores e inscripciones: Amunátegui 126, 9 a 12 y 3 a 7. 15-Oct.

PROFESORA DEL ESTADO PREPAra exámenes de inglés. Casilla 2533. 9-O

ENSEÑO 1.as LETRAS, PIANO, Teoría canto, labores. Plan Conservatorio. Aseguro éxito. Madrid 811. 12-O

PROFESOR FRANCES NECESITAse. República 230. 7-O.

$ 3.00 MENSUALES, RAPIDA ENseñanza escritura máquina Underwood, otras; mecanografía gratis. Avenida Brasil 863. O 13

CURSO PRACTICO DE CONTABIlidad comercial. Matrícula abierta. Asociación de Contadores. Moneda 1015. O-9

"CONTABILIDAD SIN PROFESOR". Ejemplar $ 5. Asociación de Contadores. Moneda 1015. O-9

DOY CLASES DE ITALIANO, CONtabilidad, redacción, aritmética. Marino Ruffinatti C. Casilla 92-D. 10-O

ACADEMIA IDEAL, SANTO DOMINgo 843, enséñase contabilidad, taquigrafía, redacción, dactilografía. O 7

¡¡VERDADEROS TAQUIGRAFOS!! ¡¡Excelentes mecanógrafos!! prepara Academia "Pitmann", Maule 1075. O—20

ANA BLAKE PROFESORA DE baile. S. Domingo 1923. 8-O

PREPARAMOS EXAMENES UNIversitarios y especiales. Numerosos certificados, aprobación Universidad, Escuela Militar, Naval, etc. Instituto Mercantil, fundado, 1904. Estado 239. 8-O

CLASES BAILES MODERNOS DE salón, por precios módicos. Estudiante. Santa Rosa 97. O-8

COFRE AZOCAR, PROFESOR EStado francés, prepara exámenes, bachilleratos. Correo Central. O-8

DOS PESOS MENSUALES ENSEñanza "Universidad Libre Rodolfo Venegas Salas", Plazuela Santo Domingo. Profesorado: Sacerdotes, Pedagogos, Especialistas. Admitimos señoras, señoritas, caballeros, jóvenes, obreros.

SEÑORITAS: EMPEZARON CLASES nuevo curso comercio. Matrícula abierta. Instituto Comercial. Agustinas 1060.

$ 3 MENSUALES RAPIDA ENSEñanza escritura máquina. Ricardo Santa Cruz 757. O 9

BACHILLERATO HUMANIDADES, preparatorias. Instituto Comercial. Agustinas 1060.

CURSOS RAPIDOS CONTABILIDAD, Taquigrafía, Inglés, Dactilografía. Instituto Comercial, Agustinas 1060.

EL INSTITUTO MERCANTIL ES dirigido por Víctor Mena Velásquez, contador y perito mercantil de Estado, con 20 años de práctica en la enseñanza, con estudios pedagógicos, autor de obras "Contabilidad Comercial", "Contabilidad Agrícola" y "Aritmética Práctica Contable", todas con liquidación, transformación en sociedad anónima, consultas gratuitas; a 96 pesos cada una. Pídase prospectos e índices. Estado 239.

SEÑORITAS: COMERCIO, HUMAnidades, enseñanza por profesores del Estado, contabilidad agrícola, comercial o bancaria, aritmética comercial, castellano, redacción mercantil, francés, inglés, taquigrafía, escritura máquina, moral, legislación, por $ 37.50; otros cursos, por 35, 25 y 15 pesos mensuales. Instituto Mercantil, Estado 239.

CURSOS PARTICULARES DE contabilidad general y superior y taquigrafía comenzarán funcionar presente semana Instituto Superior de Comercio. Sólo se paga un derecho de matrícula. Número de alumnos limitado. Pormenores e inscripciones: Amunátegui 126, 9 a 12 y 3 a 7. 8-O

JUDICIALES

POR RESOLUCION DEL 2.o JUZgado se ha concedido la posesión efectiva de doña Juana Alvarado Valenzuela, a don Floridor Rojas Espinosa y a don Justo Pastor Valladares Ovalle.—Setiembre 27 de 1923. O—12

REMATE JUDICIAL. — EL 19 DE Octubre próximo, a la 1 1|2 P. M., ante el señor Juez Letrado del 5.o Juzgado Civil, se rematarán los sitios números 49.50 y 53 de la Población Chuchunco, por mínimum de $ 60,000 al contado. Más bases antecedentes en la Secretaría de 5.o Juzgado, juicio de don Bonifacio Urzúa con don José León Schwartzmann, o en el estudio del abogado don Roberto de Petris, Galería Alessandri. [illegible].—El Secretario. O—10

POR RESOLUCION SEÑOR JUEZ, Segundo Juzgado Civil, el diez y siete del actual, a las 4 de la tarde, se procederá a inventariar solemnemente bienes quedados fallecimiento doña Beatriz García. Cometióse la diligencia al Secretario del Juzgado señor Darrigrandi. 10-O

NOTIFICACION EN EXTRACTO.— Por resolución del señor Juez don Alejandro Fuenzalida, del Tercer Juzgado en lo Civil de esta ciudad, con fecha 2 de Octubre, se ha ordenado notificar por avisos extractados, en los diarios que en esa resolución se designan, al señor don Humberto Flaviano Aguilera, comerciante, cuyo domicilio no ha podido determinarse, lo siguiente: Inicia acción de desposeimiento; al otrosí, delega poder.— Arturo Claro Prieto, corredor de comercio, Bandera 230, por don Pedro Felipe Iñiguez, rentista, domiciliado en Italia, como representante legal de su esposa doña Rebeca Matte de Iñiguez, con el poder que acompaña a US., respetuosamente digo: Que la Sociedad Pedro Iñiguez y Cía., vendió a don Liborio Villanueva los sitios números 54, 55 y 56 del plano de la Población Sánchez, por el precio de $ 26,310, pagaderos con $ 5,310 al contado y el resto de $ 21,000 en tres dividendos anuales de $ 7,000 cada uno, a contar desde la fecha de la escritura, o sea, del 16 de Marzo de 1912, con el interés del 8 por ciento pagadero por semestres vencidos, y el 1 por ciento mensual, en caso de mora, quedando la propiedad hipotecada para garantir la obligación. La propiedad pasó a poder de don Humberto Flaviano Aguilera, después de diversas transferencias que en el escrito se detallan, por escritura de 4 de Noviembre de 1918, ante el Notario señor Abalos, y comprometiéndose el señor Aguilera a pagar el precio insoluto a la Sociedad Pedro Iñiguez y Cía. El crédito de la Sociedad Pedro Iñiguez y Cía., fué adjudicado en la liquidación de dicha Sociedad, a la señora Rebeca Matte de Iñiguez, y por esta causa se inicia esta acción en representación de ella. Termina solicitando se sirva ordenar se notifique a don Humberto Flaviano Aguilera, comerciante, como actual poseedor de los sitios números 54, 55 y 56 del plano de la Población Sánchez, vendidos primitivamente a don Liborio Villanueva, para que en el término de diez días pague el valor de la deuda, que asciende a $ 21,000 e intereses correspondientes, o abandone la propiedad ante el Juzgado, para que mi representado se haga pago con su producto, en la forma que determina la ley. En el otrosí, confiere poder al abogado don Gustavo Claro Salas, domiciliado en Morandé número 231. —Santiago, 6 de Julio de 1923. — En lo principal, como se pide: al otrosí, por conferido el poder. Papel de 40 centavos. — número 2458.— A. Fuenzalida. — E. Guzmán. — Conforme. — E. Guzmán, Secretario. O 8

POR RESOLUCION DEL SEÑOR juez del 2.o Juzgado Civil, el 17 del actual, a las 4 de la tarde, se procederá a inventariar solemnemente los bienes quedados fallecimiento doña Beatriz García. Cometióse la diligencia al secretario del juzgado, señor Darrigrandi. 16-O

POR RESOLUCION DEL 2.o JUZgado Civil se ha concedido la posesión efectiva de don Teodoro Leible Gnire a doña Telésfora Pastor v. de Leible, a doña Blanca, Herminia, Leonie Consuelo, Juana, Rosa, Teodoro, Ruperto, y Enrique Leible Pastor. — Setiembre 24 de 1923. 14-O

QUIEBRA BONFRATELLO.— Por auto de 3 del presente, el señor Juez de la causa ha recibido a prueba el incidente de honorario del Síndico, fijándose para la testimonial el 11 del presente a las 1 1|2 P. M.— El Secretario.

MATERIALES DE CONSTRUCCION

PROVIDENCIA 1174, FABRICA DE puertas y ventanas, hace toda clase de trabajos de construcciones y reparaciones de edificios e instalaciones comerciales.—R. 2.o Rojas. 29-Octubre

QUILAS NUEVAS, MADERAS DE todas clases. Barraca Maestranza. Maestranza 783. O-7

VENDO COLIHUES DE DISTINtos tamaños. Nueva Imperial, casilla 48. O-9

UNA REJA DE 2 HOJAS. SAN DIEgo 1316. O-8

VENDO ADOBES $ 150 MIL. Herrera 1312. O-7

ESCALA MADERA, CAÑONES FUNdidos, acantarillado, 4" cómprase. Vicuña Mackenna 1080. 8-O.

GRAN DEMOLICION DEL PALAcio Urmeneta, Monjitas 753. Se venden puertas, ventanas, zócalos, escalas planas y de caracol, todo de madera de cedro, galerías de vidrio cristales grandes, especiales para vidrieras, mostradores, fierro galvanizado, gradas de piedra, ladrillos de construcción de muy buena calidad y muchos otros materiales. Monjitas 752. 8-O

MOLDES SURTIDOS PARA TUbos de cemento, compro. San Ignacio 315. 10-O

DEMOLICION. SE VENDE TODA clase de materiales: puertas, ventanas, rejas balcón, maderas, tablas, excusados y tejas. Delicias 948. O—8

VENDO 300 PLANCHAS ZINC blanco usado, 6 pesos plancha. Patricio Lynch 886. 7-O.

CONSTRUCCIONES RAPIDAS Y económicas. Planos y presupuesto. Dirección constructor: Casilla 7035. 8-O

DOS RIQUISIMAS PUERTAS PAra salón, en madera de alerce, de 3.40 x 1.90, con cristales de una sola pieza, de 2.35 x 0.74, vendo. Vicuña Mackenna 265. 8-O

VENDO VINO BLANCO. INDEPENdencia 1010.

REJA FIERRO 150 POR 260, SE vende. Dominica 436.

VENDO TEJAS $ 12.00 CIENTO. Nataniel 201. O 8

FIERRO GALVANIZADO ACANAlado, véndese de ocasión. Chacabuco 559. O-8

TECHO ACANALADO NACIONAL, $ 3 plancha. Bandera 78, oficina 19. O-7

PUERTA DE CALLE, LINDAS ventanas con rejas, véndese, demolición Vicuña Mackenna 691.

COMPRO PUERTA CANTINA PAra almacén. Patricio Lynch 886. 7-O.

MAQUINARIAS

A DELICIAS 115 DIRIJASE cuando necesite vender comprar máquinas ocasión. 27-O

"LA LEGITIMA", MAQUINA DE coser, tejer anafes, cautines, soples a parafina y bencina, accesorios, agujas, repuestos, taller especial de composturas, refacciones, etc. Augusto Graf. San Diego 85. 14-Octubre

MAQUINAS: TALLER COMPOSTUras máquinas de coser, Hago reparaciones a precios reducidos, garantizando la buena y pronta ejecución en los trabajos, Tengo máquinas nuevas y usadas, accesorios y agujas para toda clase de máquinas de coser. Avenida Brasil 17. 25-O

MAQUINAS ESCRIBIR, HUERFAnos 1057. O-28

CAJAS REGISTRADORAS, OCAsión. Huérfanos 1057. O-28

CAJAS REGISTRADORAS, COMposturas, especialistas. Huérfanos 1057. O-28

MAQUINA UNDERWOOD ULTIMO modelo, ocasión, $ 600. Huérfanos 1057. O-28

CAJA REGISTRADORA, OCASION. Huérfanos 1057. O-28

ADLER, MAQUINA ESCRIBIR OCAsión. Huérfanos 1057. O-28

MAQUINA DE ESCRIBIR ADLER, último modelo, casi nueva, $ 500. O-28

CALCULADORAS. HUERFANOS 1057. O-28

MAQUINA CORONA, OCASION. Huérfanos 1057. O-28

MUEBLES PARA OFICINA, HUERfanos 1057. O-28

ESCRITORIOS CORTINA ROBLE macizo Huérfanos 1057. O-28

WOODSTOCK, MAQUINA ESCRIbir, ocasión. Huérfanos 1057. O-28

COMPOSTURAS MAQUINAS EScribir, calcular, etc. Huérfanos 1057. O-28

MAQUINA SMITH CASI NUEVA, ocasión. Huérfanos 1057. O-28

CINTAS MAQUINA ESCRIBIR. Huérfanos 1057. O-28

CAJAS DE FONDOS. HUERFANOS 1057. O-28

VENDO MAQUINA HELADERA Y dos botes. General Velásquez 118. O-7

CUCHILLON DE 20 PULGADAS DE largo compra la fábrica de Envases Madrid 803. O-8

VENDO BARATO UNA MAQUINA heladera. Chacabuco 762. O-7

PRENSA DE PEDAL, VENDESE barata. Ñuble 1062.

PERFUMISTAS: MAQUINA PARA hacer cajas de cartón a fuego. Valor: 1,211 pesos, vendo $ 300. San Ignacio 197. 8-O

MAQUINA ESCRIBIR ROYAL, UNderwood, deséase arrendar. Purísima 262. 8-O

MAQUINA KODAK, CUBETAS, FONdos, prensas, todo 60 pesos regalo. Prat 876.

MOTOR VERTICAL, BROWN & May, de 4 HP., se vende de ocasión. Verlo y tratar: Toesca 2023.

PRENSA 1|4 MERCURIO, PERFECto estado, vendo. Santa Rosa 364. O-8

MAQUINA PIE SINGER, BOBINA, tres cajones, $ 120, véndese. Camilo Henríquez 654, casita 1. O-7

A CHACABUCO 63 DIRIJASE PAra comprar o vender toda clase de maquinarias, calderos, motores, cañerías, correas, rieles y accesorios; materiales para maestranzas y fundiciones y toda clase de industrias.

$ 3 MENSUALES, RAPIDA ENSEñanza escritura máquina Underwood, otras; mecanografía gratis. Avenida Brasil 863. O-7

ACADEMIA DE IDIOMAS Y COmercio "The Berlith School", Ahumada 35 (altos). Preparamos exámenes universitarios, clases individuales y colectivas, y a domicilio, diurnas y nocturnas. Precios módicos. O-8

IMPRENTA: REMATE JUDICIAL.— El Miércoles 10 de Octubre, a las 3 de la tarde, se rematará por orden del 3.er Juzgado Civil la imprenta del señor Víctor Caldera, ubicada en calle Independencia 285. A la vista. —Alberto Echeverría, Martillero de Hacienda. O-7

MAQUINA BLISS O BALANCIN Para estampar compro. Avenida Matta 905.

VENDO MAQUINA PELETERA, San Francisco 838. Casa 16.

MEDICINA

GONORREAS NUEVAS, ANTIguas, impotencia, sífilis, afecciones prostáticas, en ambos sexos. Leucorreas, curación radical garantizada en pocos días. Sistema nuevo propio, estudios especiales en Clínicas extranjeras. Atiendo enfermos provincias por correspondencia. Toda consulta gratis. Facilidades de pago. Diariamente, de 9 A. M. a 7 P. M., nocturna 8 a 10. Festivos, de 9 a 12. San Antonio 41. Casilla 2756. Clínica y Laboratorio Médico Dr. J. Lefevre. 25-O

MASAJE MEDICO - ELECTRICO Francisco Lenti, estudios en Italia. Especialidad enfermedades articulares, parálisis, reumatismo, neuralgias, úlceras, tumores cancerosos y del vientre. Consultas: de 2 a 5. Arauco 827. 10-Nov.

Pectoral Borusoff 18

calma los accesos de tos convulsiva.

INYECCIONES, CURACIONES, MAsajes, gimnasia médica. Atiéndese sólo con prescripción médica, en la Clínica de Bilbao 27. Reserva, higiene. Tarjetas con precios especiales. Consultar hora: 12-1½; (7-8 y 9-11) P. M. O-9

EXAMEN DE LA VISTA GRATIS en el Almacén Optico, Ahumada 264, atendido por el especialista titulado Rotter. Gran surtido de toda clase de anteojos y lentes a precios bajísimos. E-13-1924

ALIMENTO "ESTRELLA" ESPEcial para niños, personas débiles convalecientes, reconocido el mejor Fábrica Río Janeiro 397. O-6

INYECCIONES INTRAVENOSAS coloco. Neosalvarsán, $ 3; otras, 2 y 1. San Antonio 830. O-7

MASAJISTA TITULADA EN ESTEtica femenina, hace masajes quitando desperfectos del rostro. San Antonio 830. O-7

PERSONAS AGOTADAS FISICA Y moralmente, nerviosas, neurasténicas, cansancio cerebral, insomnio, anemia, raquitismo, impotencia. Su mejor tónico: Cerebrol. Boticas surtidas. O-7

GONORREAS, AUNQUE ANT estrechez, orquitis, curan menta Glóbulos Pérsicos, surtidas.

DENTISTA VILLARROEL salida. Trabajos modernos, ciones, precios módicos, 2816.

JUAN SEGUEL, MASAJI practicante, titulado; esp parálisis, atrofias musculares turas, y aplico toda clase de ciones. Hospital San Juan de

GONORREAS, VEJIGA, CURA sin dolor, rápida, infalible, "Ideal Americana Inyección" "Mattisol". Venta por mayor y nor. Casa Fellers, Morandé

IMPOTENTES, DEBILES, NEU ténicos. Cinturones eléctricos ron. Ahumada 248.

ELENA DE PIZARRO, MATR masajista, ex-jefe Maternidad yecciones. Rosas 1735.

OCASION: VENDO MAQUINA ger y una instalación pequeña negocio. Coquimbo 1070.

MUEBLES

MUEBLES FINOS: COMEDOR dormitorios, salones dorados, Fábrica: Nataniel 464. Marzo

VENDO DISCOS VICTOR, tísimos, nuevos. Carreras 41

VENDO VICTROLA VICTOR tapa, ocasión. Carreras 415.

MUEBLES, LIQUIDACION sual. Dormitorios, 550; escr Gobies cortinas, 400; juegos torios, 500; salones, salitas con facilidades de pago. Esp gad estilo colonial. Fábrica nal de muebles. Serrano 358 ua Cóndor. Teléfono 95, Mata

ELEGANTE AMOBLADO dor véndese barato. J. P., Central.

PIANO ALEMAN LUEN compro por mensualidades. cador 229.

SE VENDE MEDIO AMOB salón. Molina 367.

VENDO APARADOR Y DOS ches mármoles plomo, luna Delicias 2390.

FONOLAS COMPONGO, formo a domicilio. Compro dros usados. Salas 198.

PIANO NECESITO ARRENDAR Beauchef 955.

PIANO HERZ, 88 NOTAS, barato. Maestranza 579.

AMOBLADOS: COMEDOR, lindo espejo ovalado, catre varios objetos antigüos véndese tinos 56.

VENDESE MESA COMEDOR siete tableros, aparador y usado. Cueto 767.

AMOBLADO SALON VENDO jales 2438.

AMOBLADO SALON, ROPERO nador, escritorio, vendo. 719.

JUEGO COMEDOR: 1 APARA 2 trinches, 1 mesa, 12 sillas; ropero jacarandá, 220; 150; 2 veladores, 120; 120; baúles, útiles varios, Domínica 436.

VICTROLA MUEBLES MUY uso regalo, en $ 300. Maipú

VICTROLA MUEBLE, FLAMANTE con discos "Víctor", vendo. San blo 2215.

REALIZAMOS SOMMIERS, quesas y colchones; compostura tomo medidas a domicilio. San blo 2165.

VENDO VARIOS MUEBLES Ricaurte 375.

COMPRO PIANOS DE OCASION Dirigirse por cartas: Bulnes

FRANCISCO RIVEROS, ESME da 871. Compra, vendo, cambio cos nuevos y usados. Compostura afinaciones de pianos, Victrolas das clases instrumento de Muñecas, paraguas, quitasoles.

POR ORDEN DE SU DUEÑO, sente en Europa, vendo juego de critorio de marroquí, pareja de de bronce importados y varios muebles y útiles de menaje. Henríquez 629.

DIVAN TAPIZ FELPA VERDE do. Carrera 608.

PIANO DE ESTUDIO, EN estado, vendo. Verlo: de 1 a 6. to Domingo 1923.

AUTOPIANO NUEVO, VENDO ocasión. Verlo: de 1 a 6. Santo mingo 1923.

POR VIAJE VENDO AMOBL comedor importado, alfombras pejo, lámparas, varios. 1 a 4. fanos 1886.

VENDESE JUEGO COMEDOR mante, con seis sillas, escritorio la, coche guagua. Serrano

VENDO DE OCASION: DOS nas de seda para salón, color seca. Una partida de linóleum perfecto estado. Ver y tratar Vergara 193.

VENDO CATRE, MESAS, VEL res. San Diego 143.

CAMBIO RESIDENCIA REAL se: Dormitorio moderno, bronce, otros fierro con bronce chón muebles sala, alfombras les, juego lavatorio, varios San Ignacio 169.

COMPRO MUEBLES COMEDOR tiguos. Pago al contado. 353-A.

CATRE DORADO AMERICANO vendo 160 pesos. Victoriano por Rivera.

POR VIAJE URGENTE VE juego dormitorio, mesas y sillas comedor, útiles de casa. Prat 840.

VICTROLA DE MUEBLE, CO caoba, tipo grande, con discos Rojos, tres meses uso, vendo costo. San Isidro 328, 12 a 2.

DE OASION SE VENDEN bles y menaje de casa. San 253, segundo patio.

NOVIOS: MUEBLES FINOS, estilos. La London, Prat 353.

MUEBLES COLONIALES, ESPE lidad. La London. Prat 353.

VICTROLA VENDO, PAGO sual. Avise domicilio: B. O. lla 2635.

VEN[illegible] CATRE CUNA IMPOR do, flamante. Gálvez 1353. 10.

MADERAS

CHAPAS DE CAOBA Y ROBLE precios sin competencia ofrece brica Suiza, de Parquets. España 106.

CHAPA ROBLE CUARTEADA precio bajo, véndese. 1177.

OCUPACIONES (Necesitan)

MAESTRO COCINERO SUIZO, petente, con buenas recomendaciones, busca ocupación. 10.

[illegible] tualmente ocupada, se ofrece el 20 de Octubre. Diríjase a Blanco Encalada 3050.

PERSONA HONORABLE, CON chos años práctica en trabajos ofrécese administrador fundo ne excelentes recomendaciones. rigirse: Santiago, Casilla 2781 lacios.

ALEMAN SUIZO, COMPETENTE EN composturas de maquinarias, toda clase de motores, electricidad, etc., ofrece sus servicios para una planta eléctrica o hacienda. Ofertas: C. W. A. C., Mapocho número 3691. O 7

NECESITAMOS EMPLEADAS dormitorio, mozo para aseo, puertas adentro, buenas recomendaciones. Puente 576. 4-O

SE OFRECE BUENA MAESTRA cocina, para balnearios. San Pablo 1260, Pieza N.o 24. O-7

OFRECESE SEÑORA PARA ACOMpañar, enseñar o atender un niño San Isidro 227. O-7

MATRIMONIO, CHAUFFEUR, ella para las piezas, ofrécese. Domeyko 1979. O-7

OFRECESE SEÑORITA PARA atender cigarrería con buenas recomendaciones. Diez de Julio 474, Casa N.o 21. O-7

EXTRANJERA CON IDIOMAS Humanidades, desea familia para viajar. Escribir a "La Nación". O-8

JOVEN FORMAL CON FIANZA DEsea ocuparse como bodeguero o puesto similares. Escribir: Garibotti. Merced 399. 7-O

OFRECESE MODISTA COMPETENte, casa honorable. M. F. Aguirre 1151. 7-O

MATRONA CON AÑOS DE PRACtica desea ocuparse fuera de Santiago. Prefiere maternidad dirigirse Correo N.o 3. Carmela Olivares. 10-O

PERSONA FORMAL, COMPETENTE y con larga práctica en el ramo de maderas, ofrece sus servicios.— J. Z. S., San José 2910. 7-O.

CONSTRUCTOR 15 AÑOS DE práctica, ofrécese. Casilla 7035.

OFRECE HOMBRE SERIO SIN pretensiones para cualquiera ocupación, Av. Francisco Bilbao N.o 358, (Providencia). 8-O

JOVEN BACHILLER, HABLA francés, apto cualquier ocupación, ofrécese donde sea. Maestranza 439.— P. I. O-8

CONTADOR, OFRECESE CUALquier ocupación, en la mañana. Maestranza 439.

ESTUDIANTE UNIVERSITARIO, hace clases de francés, castellano, aritmética a precios bajos Santa Rosa 97.

SE OFRECE EN ARRIENDO BOdega chica, muy central, en edificio de concreto armado; muy apropiado para mercadería de valor. Dirigirse por carta a Casilla 2769. O-9

JOVEN HONORABLE Y FORMAL desea ocupación casa comercial, oficina o bancos. Puede rendir fianza. A. C. M. Correo 6. 8-O

SEÑORITA HONORABLE CON muy buenas referencias, se ofrece para gobernar casa, acompañar señoritas o señora sola.—M. H. K. Erasmo Escala 2341. O-10

DIRECTOR DE OBRAS, CON RESponsabilidad, ofrece sus servicios. Dirigirse: L. O. B., Matucana 901. O 8

COSTURERA EN TRAJES SEÑOra, se ofrece para casa particular. Unión Americana, Cité Santa Ana, casa N.o 11.

OCUPACIONES
(Ofrecen)

PRENSISTA A PEDAL. SAN DIEgo 1562. Hoy de 2 a 6.

NECESITASE CAJISTA Y PRENsista, Prat 803. O-9

NECESITO BUENOS OPERARIOS obra de hombre. Estado 112. 8-O

TRABAJADORES DE CAMPO SE necesitan hombres, mujeres y niños, a trato, casa y comida. Pedro Valdivia N.o 3000, Lo Valdivieso. 9-O.

NECESITO MAESTROS MUEBLIStas. Matucana 23. O 7

VENDEDORES RECOMENDADOS para venta semanal necesítanse en Bulnes 762, casa 3. O-7

NECESITO HOMBRE SERIO PARA hortalizas cuidar aves, buen sueldo, exijo buenas referencias. Avenida Irarrázaval 1. O-7

OPERARIOS DEL RAMO SE NEcesitan, Maletería El Faro. Estado 74. 8-O

JOVEN RECOMENDADO Y PRACtico para ayudante mesón pastelería, necesito. Delicias 1576. Tratar de 10.30 a 1 O 7

TAPICERO CARROCERO NECESIto. Delicias 2474. O-7

ESPAÑOL SOLTERO, DE EDAD, necesítase para sereno. Buenas recomendaciones. Hotel Nueva York, San Diego 250. O-7

CORTADOR DE CARNE, JOVEN, amplias recomendaciones, ofrécese. Gorbea 1952. Casa 9. O-7

CHOFER FORD RECOMENDADO necesito. 340, Santa Lucía. 1 a 2. O-8

SE NECESITA AYUDANTE REpartidor leche, con buenas recomendaciones. Tratar: Llano Subercaseaux 1018. 9 a 12. O-7

SAN IGNACIO N.o 359, NECESITO una cocinera. O-7

EMPLEADO PARA CASA DE Préstamos necesito. Tratar: Santo Domingo 1138. De 11 1|2 a 12 A. M. 7-O

BUEN PANTALONERO PARA LA compostura y composturero de obra grande, se necesita. Sastrería Pinard. 7-O

GOTICOS Y MUEBLISTAS COMPEtentes, necesito. Serrano 398. 7-O

BALDOSERO COMPETENTE PARA provincia, necesito. Pago bien. San Ignacio 315. 10-O

CARPINTEROS DE BANCO Y Mueblistas necesito. Av. Irarrázaval 252. O-8

MAESTRO COMPETENTE PARA hacerse cargo de fábrica de muebles, puertas y ventanas necesito. Escribir casilla 2300. O-8

SE NECESITA CHAUFFEUR PARA auto Buick. Inútil presentarse sin recomendaciones. Tratar: Eyzaguirre 1462. 7-O

FABRICA DE CALZADO, SAN ALfonso 466. Necesito buenos plantilleros y buenas dobladoras. O—8

NECESITO ZAPATERO ESTAQUIllado hombre, $ 40. Santa Rosa 449. O—7

CORTADORES DE CUERO Y DE forros, rematadores, necesita Fábrica Calzado, Delicias 2701. O—8

CORTADORES NECESITO. FABRIca Calzado Yrarrázaval 707. O—8

MAESTRO COCINERO SUIZO, competente, con buenas recomendaciones busca ocupación. Chacabuco 16. O—8

NIÑO PARA SERVICIO OFICINA se necesita para luego. Edificio Ariztía, 4.o piso. Of. 15. O-7

ZAPATEROS COMPOSTUREROS, trabajen bien, necesito; cumplidores. Santa Rosa 419.

CORTADOR DE CARNE, JOVEN, amplias recomendaciones, ofrécese. Gorbea 1952. Casa 9. 8-O

NECESITO COLOCADOR DE BALdosas. San Diego 357. 8-O

CARPINTEROS NECESITO EL Lunes. García Reyes 433.

MECANICO AGRICOLA COMPEtente, necesito. Presentarse Lunes antes de las nueve. Huérfanos 2448.

COBRADOR-VENDEDOR, JOVEN, práctico en el ramo abarrotes, relacionado comercio Santiago, necesita casa mayorista. Ofertas indicando referencias, fianza por carta A. B. C. Casilla 2,645. Santiago. O-10

CORTADOR PRACTICO NECESITA Fábrica Camisas. Freire 676. O-8

NECESITO CORTADOR DE CARse para entregarle capital. Exijo

OPERARIO SASTRES, TRABAJO de primera, con muestra, necesito. Prat 18.

AJENCIA OCUPACIONES, PLAzuela Santo Domingo 590, lado baños, suba escala. Necesito dos empleados decentes, cinco señoritas educadas, dos cocineras, un cajero contador.

HOMBRE JOVEN TRABAJADOR, entendido en lechería y hortaliza, se necesita, dirigirse: Benjamín Ortúzar, San Bernardo. O-9

CARNICERIA NECESITA REPARtidor con carnet, conducir carretela. Castro 339.

GASFITER Y HOJALATERO NEcesito. Purísima 69. O 9

ZAPATERO DE COMPOSTURAS. Riquelme 897. O 8

SE NECESITA UN ELECTRICISTA. Dardignac 211, casita N.º 7.

NECESITO MUEBLISTA. REPUblica 272. O 8

PINTORES COMPETENTES. COMpañía 1878. Lunes temprano.

BUEN FRESADOR PARA BRONCE necesito. Inútil presentarse sin certificados de mucha competencia. Santa Rosa 329. O 8

PERSONA ACTIVA PARA DESEMpeñar corretaje de instalaciones eléctricas, necesito. Presentarse con recomendaciones, el Lunes, de 8 a 9 A. M., Agustinas 1441.

TRABAPADORES COMPETENTES para bodega, con buenas recomendaciones, necesita. Fratelli Castagneto, Alameda esquina San Martín.

OPERARIOS SASTRES NECESITA Regimiento Maturana. O 8

NECESITO CERRAJERO. BLANCO Encalada 1938. O 8

NECESITO SOCIO ACTIVO EXPLOtar negocio carrousel y entretenciones populares. Grandes utilidades. Chacabuco 97.

PLANTILLEROS LUIS XV, COMpetente, necesito. Avenida Matta 364. O—8

CARPINTEROS EN ATAUDES NEcesito. Ecuador 3400, Sotomayor.

NECESITO PULIDOR Y APRENdiz para ganaplostia. Avenida España 36.

NECESITO APRENDIZ JOYERO adelantado. Avenida España 36.

EMPLEADO ACTIVO, CON 300 PEsos fianza en efectivo, para recorrer clientela, necesito. Compañía 1065, oficina 14. O 8

NECESITO ZAPATERO, TRABAJO lona, boxeador. Diez de Julio N.º 97.

CHAUFFEUR JAPONES QUE AYUde casa caballero solo en Valparaíso, 10 a 11, 5 a 6, pieza 25, Hotel de France. Sueldo, $ 200, casa y comida. 8-O

SE NECESITA MAESTRO SOMbrerero. Delicias 2540. 8-O

CARPINTERO PARA QUE TOME a trato enmaderación y tabiques necesito. Edificio Vicuña Mackenna 691. 8-O

VESTONEROS COMPETENTES por muestras, necesita la sastrería El buen Gusto. Matucana 869. 9-O

COCHERO PARTICULAR NECESIto, presentarse temprano. Avenida Matta 1460.

MUEBLISTAS Y OFICIALES ADElantados. Coquimbo 550. O-8

VENDEDORES DE ACEITUNAS, buena comisión. Gálvez 630. O-8

CARRETELERO SEPA TRABAJO de bodega. San Francisco 697. O-8

NECESITO OFICIAL CARPINTERO, compro banco de ocasión. Vendo máquina aparadora casi nueva o cambio por otra de familia. — Huemul 926.

NECESITO MAQUINISTA PARA sombreros de señoras. — San Diego 1685. O-8

MAQUINISTA COMPETENTE EN paja tagal. Se paga bien. República 46. O-8

SOMBRERERO COMPETENTE EN sombreros de señoras. República 46. O-8

OFICIAL ENCERADOR NECESIto. San Martín 961. O-8

NECESITO ARMADORES BLOCK. Andes 3149. O-8

PICADORES LEÑA NECESITO. — Gálvez 171.

TRABAJADOR AL DIA NECESIto, honrado. Gálvez 171.

NECESITO CARPINTEROS GOTIcos y planos. Arturo Prat 1302. 9-O.

SE NECESITA UN CENTRADOR de cortes a máquina. Fábrica Calzado Ricardo Santa Cruz 753. 8-O.

NECESITO RECORREDOR DE Parquet. Tratar, Esperanza 71, casita 3, de 7.30 a 9.

NECESITO RELOJERO. SAN DIEgo 1872.

GOTICOS Y BARNIZADORES NEcesito. Chiloé 1450. O-8

JOVEN 16 A 18 AÑOS NECESITO. Recoleta 1535. O 8

TONELERO ALGO ENTENDIDO EN herrería, se necesita como inquilino en chacra La Pirámide, carros San Bernardo, paradero 12.

REPARTIDOR VINOS, CON BUEna clientela y fianza, se necesita. Viña Pra, Llano Subercaseaux. Inútil presentarse sin buena fianza.

ESTUCADORES NECESITO. DIEZ de Julio esquina de Carmen. Traer herramientas.

ENLUCIDORES NECESITO. DIEZ de Julio esquina de Carmen. Traer herramientas.

ESTUCADORES NECESITO. ÑUBLE esquina San Francisco. Traer herramientas.

RAYADOR PLUMA, NECESITO. Santa Rosa 364. O-8

COSTURERA AYUDANTE, MUY competente, se necesita. Estado 357. O-8

CARPINTEROS DE BANCO, NECEsítase. Cumming 861. O-9

ZAPATEROS BLACK, NECESITO. Carmen 853. O-9

SE NECESITAN CARPINTEROS mueblistas. San Diego 482.

NECESITASE JOVEN 15 AÑOS PAra abarrotes; matrimonio, él cantinero, ella cocinera. Exígese fianza. Ofertas por escrito. K. Teresa. 8-O

NECESITANSE ENJUNCADORES trabajo permanente. Domeyko 2358. O-8

NECESITO REMATADORES LUIS XV. Santa Rosa 335. O-8

TAPICERO COMPETENTE PARA la sección tapicería necesita la tapicería de José R. Morales. Brasil 63. 8-O

MAESTRO FUNDIDOR, OFICIAL fundidor y oficial cerrajero competentes, necesito. Mapocho 3155.

NECESITASE BUEN CORTADOR máquina Planet. Fábrica Calzado Chacabuco 554. O—8

PICADORES LEÑA NECESITANse. Vicuña Mackenna 303.

CARBONEROS COMPETENTES quemar espino horno, necesítanse. Vicuña Mackenna 303.

CARPINTEROS DE BANCO Y EScaleras necesito con urgencia. San Pablo 2417.

PELUQUERO NECESITO. MEIGGS 42. 7-O.

MUEBLISTAS COMPETENTES NEcesito. San Francisco 122. O-8

NECESITO MOZO. MERCED 385, De 2 a 5. O-7

MOZO O NIÑA PARA PIEZAS Y comedor, necesítase. Av. Manuel Montt 1750. O-7

NECESITO NIÑO PARA MOZO, 13 14 años. Porvenir 608. O—8

NECESITO NIÑO PARA LAVANdería. Nueva Holanda, Recoleta N.o 1525. O—7

MOZOS RECOMENDADOS NECESItanse. San Pablo 3492. 9-O

NECESITO NIÑO APRENDIZ OFIcio. Tratar maestro gásfiter. Teatinos 254. 8-O

NIÑO NECESITO PARA MANDAdos, Tarapacá 1019. O-8

NIÑO NECESITO PARA CARBONEría. A. Bello 676. O-8

MOZO QUE SEPA LAVAR AUTOmóvil, con recomendaciones, cama adentro necesito. San Martín 64.

NIÑO RECOMENDADO PARA REparto de aceitunas. Gálvez 630. O-8

NECESITO MUCHACHOS FABRICA de Espejos. Gay 2148. O-9

NECESITO NIÑO QUE SEPA ALgo de zapatero, de 16 a 18 años. Andes 2714. O-8

NECESITO UN MATRIMONIO PAra servicio de establo. Serrano 657.

MATRIMONIO SOLO NECESITO, el que sepa de hortalizas y ella para cocina, buen sueldo, exijo buenas referencias. Dirigirse a Avenida Irrázaval 1821. O-7

OPERARIA COMPETENTE EN FAbricación guantes, necesítase. Avenida Matta 373. 7-O

SEÑORITA CAJERA COMPETENTE escribe a máquina, bien recomendada, ofrécese. Huemul 457. 7-O.

SE NECESITA COSTURERA PARA ropa blanca. Diez de Julio 659. O-7

APARADORAS PARA MAQUINA izquierda se necesita. San Francisco 285. 8-O

NECESITO PALETOCERAS, POlleras muy competentes urgentes. Vergara 624. 7-O

APARADORAS, PARA TRABAJOS, dentro y fuera, necesita la Fábrica de calzado, Independencia 335. 8-O

NECESITO OFICIALA PARA LA moda, Serrano 127. 7-O

POSTICERA Y CAMISERA NECEsítase. Lavandería Escuela de Artes y Oficios. Avenida Ecuador 3593. 8-O

PREPARADORAS COMPETENTES en sombreros de señora, necesito. Rosas 2073. 7-O

LAVANDERA PARA LAVAR EN casa, necesito, con recomendaciones Agustinas 2367. 7-O

NIÑA PIEZAS SEPA COSTURA y cocinera recomendadas, necesito San Isidro 218. 7-O

BORDADORAS A MAQUINA COMpetentes, necesito varias. Torreblanca 898, entre San Pablo y M. de Rozas. O—8

AYUDANTA APARADORA NECEsito con urgencia. Toro Mazote 50. 7-O.

COSTURERA EN TRAJES SEÑOra para casa particular. Unión Americana, Cité Santa Ana, casa N.o 11. 7-O.

AYUDANTES COSTURERAS COMpetentes en vestidos necesito. San Francisco 113. O-8

LAVANDERIA FRANCESA, EMpleada para la tienda necesito. Recoleta 348. O-7

COSTURERAS Y APRENDIZAS, ropa blanca, necesítase. Av. Brasil 734, casita 5. 8-O

LAVANDERA QUE SEPA APLANchar. Compañía 2690.

NECESITO OPERARIAS COMPEtentes, trajes sastres señoras. Juárez 697. 8-O

SEÑORITA JOVEN, CON MUY buenas recomendaciones, necesítase, atender oficina dental. Galería Alessandri. Tratar: Nataniel 79.

TEJEDORAS DE CAMBUCHOS para botellas, necesito, pago $ 7 el mil. Franklin esquina Pedro Montt.

SE NECESITAN BUENAS VESTOneras y bordadoras para trajes de niños. Moneda esquina de Ahumada. O-8

SEÑORITA FRANCESA HACE CLAses piano francés. San Diego 225. O-9

POSTICERAS Y LAVANDERAS NEcesitamos. Lavandería Río Janeiro, Merced 475. O 8

NECESITAMOS SEÑORITA CON conocimientos en corte y confección de ropa blanca, para dirigir esta clase de trabajos. Fábrica de ropa blanca, Estado 46, cuarto piso. O 8

SEÑORITA COMPETENTE EN EL ramo de Librería y artículos escritorio, necesito. Casilla 324. O 9

LA LAVANDERIA PARISIEN, 2164, necesita dos buenas aplanchadoras de doblez. Se paga buen precio y el carro. O 8

BUENAS AYUDANTAS SASTRE NEcesito. Concepción 1462. O 8

NIÑAS APRENDIZAS A FLORISTA, necesito. Alameda 773. O-7

COSTURERAS ENTENDIDAS EN modas necesito. San Isidro 187.

COSTURERAS SEPAN HACER jockeys necesito. Recoleta 1535. O—8

AYUDANTAS ADELANTADAS EN corpiños y trajes sastre, necesítanse. Ahumada 116.

NECESITO BUENAS COSTUREras. Cienfuegos 262. O—8

APARADORAS MUY COMPETENtes necesito. Avenida Matta 364. O—8

COSTURERAS Y APRENDIZAS para tejidos a máquina necesito; trabajo todo el año. Santa Victoria 365.

CAMISERAS POSTICERAS, LAvanderas necesita Lavandería Francesa. Recoleta 348. O-8

SE NECESITAN COSTURERAS PAra guardapolvos y paletoes de brin. Delicias 2869. 9-O

NECESITO COSTURERAS. UNION Americana 559. 9-O

APARADORA PARA AFUERA NEcesito Andes 2714. 8-O

APARADORA PARA ADENTRO necesito, se da máquina Maipú 62

CALADORAS COMPETENTES NEcesita Galería de Novedades, Monjitas 879.

BORDADORAS COMPETENTES NEcesita Galería de Novedades, Monjitas 879.

APARADORAS CALZADO NECESIto. Cochrane 645.

NECESITO CAJERA PARA CAMIsería. Benavente 502. O-9

NECESITO COSTURERA COMPEtente en trajes de señora. Brasil 734, casa 3.

SE NECESITAN BUENAS COSTUreras sastre. Bascuñán 529.

BUENAS COSTURERAS NECESITO, trajes señora. Unión Americana 563. Casa 6.

NECESITO EMPLEADA PARA cuidar niños y hacer piezas. Castro 380. 20-O

EMPLEADA PARA CUIDAR NIños. Lira 308, esq. Marín. 30-O

$ 40 EMPLEADA PARA TRES personas. Lastarria 293 E. O-7

EMPLEADAS PARA EL LAVADO de ropa necesita Baños Mayo. Portal Fernández Concha 962. O 7

SE NECESITA SIRVIENTE DE MAno. San Diego 702. O-8

NECESITANSE EMPLEADAS DORmitorio, mozo para aseo puertas adentro, buenas recomendaciones. Puente 576. O-7

SIRVIENTE DE MANO RECOMENdada necesito. Santo Domingo 1932. O-7

APRENDIZA QUE SEPA PRUEbas necesita Sastrería Lozano. 493, San Antonio 493. O-7

NECESITO UNA EMPLEADA PAra la mano, Tratar, Argomedo 477. O-8

NECESITASE NIÑA COMPETENTE para ayudanta en moda. Marín 139. O-8

NECESITASE NIÑA PARA LA COcina sin niño. Marín 139. O-8

EMPLEADA AGIL PARA QUEHAceres de casa necesítase. Lira 525. 7-O

EMPLEADA ACOSTUMBRADA CUIdar niños chicos recomendada necesita, buen sueldo. Vicuña Mackenna 1298. Frente calle León Prado. 8-O

EMPLEADA RECOMENDADA, SERvicio dos personas, sepa cocina, necesítase, San Francisco 546. 7-O

NIÑA PIEZAS CON RECOMENDAciones, necesítase, Riquelme 660. 7-O

NECESITO UNA EMPLEADA PARA la mano. Tratar Orgomedo 477. 8-O

EMPLEADA DE CASA NECESITA Casa extranjera, 1707. Lastra O-7

BUENA AMA DE LECHE NECESIto, Copiapó 1428. O-7

NECESITO NIÑA ENTIENDA EN trajes fantasía. Sotomayor 872. O-8

EMPLEADA SERIA, REGULAR edad, ayudar cuidado niños, necesito. Sazié 2350. O-8

NIÑERA JOVEN, ASEADA Y CON recomendaciones, necesito. Maestranza 283. O—8

EMPLEADAS PARA COMEDOR Y piezas necesito. Bascuñán 47. 8-O.

EMPLEADA JOVEN PARA SERVIcio casa poca familia, necesítase. — Buen sueldo. Maipú 119. 7-O.

NIÑA AYUDAR QUEHACERES, para casa matrimonio, necesito. San Ignacio 197. 8-O

SERVIDUMBRE LA MEJOR DE Santiago, pídala: Bandera 339.

MUCHACHA AYUDAR QUEHACEres casa, necesito. Santa Rosa 661.

MUJER FORMAL, PARA EL SERvicio. Avenida San Luis 1583. 8-O

MATRIMONIO NECESITA EMpleada para la cocina. Inútil presentarse sin recomendaciones. Huérfanos 1337. O-8

NECESITO NIÑA PARA LAS MEsas. Restaurant, Bandera N.º 86. O 8

NECESITO NIÑA COMPETENTE para las piezas; puertas adentro. Estado 75. O-8

NECESITO EMPLEADA PARA COmedor. Compañía 1690.

EMPLEADA PARA PIEZAS SE NEcesita. Delicias 2131. O—9

NECESITO NIÑA PARA LAS PIEzas. Agustinas 2099.

EMPLEADA PARA LAS PIEZAS, comedor. San Diego 127, hotel.

NECESITO NIÑA CONDESCENdiente ayudar negocio casa formal, otra sepa algo cocina, aunque no traigan cama; tres cuadras Pila del Ganso, Nogales 4425.

SE NECESITA EMPLEADA CON recomendaciones, para ayudar quehaceres y que sepa algo de cocina; poca familia; buen sueldo. Tratar: Estado esquina Alameda, Sombrerería. O 9

NIÑA COMEDOR NECESITO. SAN Diego 262

EMPLEADA TODO SERVICIO, BUEnas recomendaciones. San Diego 153.

NIÑAS 13-14 AÑOS NECESITANSE. Gálvez 1119. O-8

NECESITO NIÑAS PARA TRABAJO fácil y un aprendiz mecánico. Avenida Matta 905.

NECESITO NIÑA PARA QUEHAceres de casa. Castro 680.

NECESITO NIÑA CON RECOmendaciones para quehaceres. Unión Americana 325. O—8

JOVENCITA PARA QUEHACERES de casa, necesito. Molina esquina Guacolda 2716.

HOY DOMINGO ATIENDO HASTA 6 tarde. Necesito cocineras, piezas niñeras, niños. República 40.

SE NECESITA COCINERA. SAN Pablo 1238. O-8

NECESITAMOS COCINERA Y NIña de mano con recomendaciones; casa extranjera, tres personas. Catedral 2810. O 8

NECESITO UNA COCINERA PAra restaurant; poco pensionistas; recomendada, competente. Sama 1299. O-8

EMPLEADA PARA LA COCINA, necesito. Brasil 641 O-9

SE NECESITA UNA COCINERA y niña de mano; págase buen sueldo. San Martín 655

NECESITO BUENA COCINERA recomendada, buen sueldo. San Diego 357. 8-O

NECESITO COCINERA Y EMPLEAda comedor. Ejército 182. 7-O

EMPLEADA QUE ENTIENDA COcina, para casa extranjera, se necesita. Huérfanos 2800. O-8

BUENAS COCINERAS Y POSTICEras necesito, trabajo permanente. Lavandería Le Grand Chic. — Delicias 2733 O-7

MATRIMONIO: PEON, COCINERA, necesito. Avenida Pedro Valdivia 231. O—8

NECESITO COCINERA Y TRABAjador entienda algo jardinero. Tratar: Diez de Julio 88. O—7

PRECISO UNA COCINERA QUE entienda la cocina española. San Pablo 2881. O-7

NECESITO COCINERA RECOMENdada, sueldo: $ 60. Tratar: de 1-3. Merced 258. 7-O

NECESITO COCINERA Y EMPLEAdo comedor. Ejército 182. 7-O

SE NECESITA COCINERA QUE haya trabajado en casa de pensión. San Diego 224. O-7

SE NECESITA UNA COCINERA. Infante 1441. O-7

NECESITO COCINERA CON MUY buenas recomendaciones, buen sueldo, poca familia. Avenida Irarrázaval 1821. O-7

NECESITO COCINERA. SUELDO: $ 50. Carmen 71. O-7

COCINERA SE NECESITA EN CAmilo Henríquez 425. 8-O

COCINERA NECESITO SEPA SU oficio, puertas afuera. San Francisco N.o 990. O—5

COCINERA CON NIÑO O NIÑA grande, desempeñe comedor, necesítase Av. Manuel Montt 1750. O-7

COCINERA Y SIRVIENTA DE MAno, necesito. Moneda 1693. O—7

COCINERA NECESITA BASCUÑAN 37. O-8

COCINERAS DE MANO, PIEZAS, necesito; magníficos sueldos. Bandera 339.

COCINERA PARA POCA FAMILIA, pago buen sueldo, inútil presentarse sin recomendaciones. Tratar de 1 a 4. Moneda 1713.

COCINERA JOVEN, NECESITO. San Francisco 934. O-9

COCINERA CON BUENAS RECOmendaciones se necesita en Santa Rosa 58. O—8

COCINERA NECESITO. POCA FAmilia. Sueldo $ 50 o más. Recoleta 707.

COCINERA NECESITO. HERRERA 208. 9-O

COCINERA CON NIÑO GRANDE se necesita. 10 de Julio 363.

COCINERA PARA DOS PERSONAS necesito. Delicias 2865. 7-O.

OPORTUNIDADES PARA FAMILIAS

MANIQUIES ORTEGA, NUEVOS, modelos rebajados de precios. Fábrica: Rosas 1869. Nov.-21

ELEGANTES TRAJES, ABRIGOS seda, sombreros poco uso, vendo. Riquelme 630. 8-O

SEÑORITAS: PELUCAS BAYA Natural. Precios bajos. San Diego 91 7-O

BARATURA LINDOS TRAJES, SEñoritas, caballeros, trajes fantasía Prat N.o 573. O-7

VESTIDOS BAILE, CALLE, SOMbreros, muy poco uso, vendo. Recibo hechuras. Moneda 1610. O-8

SE HACEN TRAJES DE SEÑORA a precios módicos, Herrera 381. 8-O

BLUSAS, VESTIDOS TIÑENSE FAcilmente con "Holatina", anilinas alemanas inalterables a la luz del

RESPUESTAS A NUESTROS LECTORES

LAS PERSONAS CUYAS CONSULTAS NO APAREZCAN RESUELTAS EN EL DIARIO, SERAN ATENDIDAS PERSONALMENTE POR EL REDACTOR DE LA SECCION, LOS DIAS LUNES, MIERCOLES Y VIERNES, DE 5 A 5.30 DE LA TARDE.

LA CORONA DE HIERRO

Magistera. —Santiago.—1. ¿Por qué insistió Napoleon en hacer uso, durante su consagración como rey de Italia, de la corona de hierro?

2. ¿Cuál es la historia de este símbolo de la dignidad real?

1. Por una razón de carácter histórico. Todos los que ejercieron en el antiguo Imperio Germánico la dignidad imperial, habían usado, en su consagración como reyes de Italia, la corona de hierro. Napoleón, a quien halagaba la idea de ser el supremo dignatario de un imperio, que por muchos títulos podía considerarse como la continuación del antiguo Imperio Germánico, siguió, en esta parte, una tradición que habían observado con rigurosa escrupulosidad, aquellos a quienes políticamente consideraba como sus antecesores en el ejercicio de sus omnipotentes y extraordinarias facultades.

2. Esta célebre corona fué, según se dice, el regalo de bodas, que Teodolinda, viuda de Otario, rey de los lombardos hizo al duque de Turín, Aguilulfo, su nuevo esposo.

Estaba formada de un círculo de hierro recubierto de láminas de oro, para dar a comprender—según una de las versiones más autorizadas—a quien la usase, que la corona es una joya incómoda y peligrosa, cuyos inconvenientes se ocultan tras una engañosa magnificencia.

Siempre se ha considerado como reliquia porque según se afirma en una vieja leyenda lombarda—desprovista como todas, seguramente, de fundamento histórico—el aro interior estaba hecho con uno de los clavos que sirvieron para la crucifixión de Cristo.

Después de la muerte de Agilulfo, esta corona fué depositada en el tesoro del Monasterio de Monza y de ella hizo uso Carlomagno cuando fué coronado rey de los lombardos en 774.

Cuando por una serie de acontecimientos políticos, cayó la Lombardía bajo el yugo de Austria, la corona de hierro fué trasladada a la Catedral de Milán. Hoy día forma parte de las valiosas colecciones artísticas del rey de Italia.

DISCERNIR O DECERNIR

Tinterillo gramático.— Santiago.— Santiago.—¿Es gramaticalmente correcta la expresión "toda tutela o curaduría debe ser discernida", empleada en el artículo 373 del Código Civil?

No sé qué norma o concepto tenga usted para calificar de correcta o incorrecta una expresión determinada.

Si, como muchos, se atiene exclusivamente a las significaciones señaladas en el diccionario de la Real Academia de la lengua, la voz **discernida** está bien empleada, pues este verbo tiene, entre otras aceptaciones, la de "encargar de oficio el juez a uno la tutela de un menor u otro cargo".

Aplicando sin embargo un criterio más amplio y desentendiéndose de la significación que señala la Academia, bien podría merecer algunos reparos esta voz discernir, cuya estructura no guarda en absoluto conformidad con la filosofía ni con el origen de la lengua castellana.

Discernir en efecto, deriva del latín **discernere**, compuesto del prefijo **dis** y **cernere**, distinguir. En su acepción de "distinguir una cosa de otra por las diferencias que hay entre ellas", es por tanto irreprochable. No así, con el significado de "encargar la tutela u otro cargo". La verdadera forma sería en este caso decernir o decretar, del latín **decernere**. Es de creer, dice Cuervo, que los primeros juristas que usaron este verbo en castellano, dirían **decernir la tutela** (y así se pone en nota una cita en que Su Alteza decierne la administración de sus reinos). Los abogados romancistas, que acaso no conocían sino el otro verbo discernir, atribuyeron a éste los dos sentidos y así dura hasta hoy aceptado por todo el mundo.

Los franceses conservan los dos verbos con la debida distinción en **décerner y discerner** que traductores intensos igualan, diciendo para ambos discernir.

EL TUCAPEL HISTORICO

Mariana.—Santiago. —Tenemos una apuesta con una señora amiga sobre lo siguiente: ella me dice que el pueblo de Tucapel, del departamento de Rere, provincia de Concepción, no es el Tucapel histórico, en el cual peleó y murió el famoso indio de este nombre, sino otro que hay más al Sur.

¿Cuál es el Tucapel histórico? ¿Hay otro Tucapel?

La ciudad de Tucapel, situada en los últimos declives occidentales de los Andes, dentro del departamento de Rere, no tiene más de sesenta y ocho años de existencia.

El sitio histórico de este nombre, en el cual construyó un fuerte Pedro de Valdivia en 1552 estaba situado a tres kilómetros al oeste de la actual población, sobre una ligera eminencia de la orilla Norte del río Laja.

ZENON.

FABRICA DE FLORES Y AZAHAres, frutas artificiales. Alameda 773. O-7

SEÑORAS: REALIZO SOMBREROS de seda, desde $ 20; hormas paja desde $ 8; flores, desde 1.20 ramo; paja, $ 1 pieza. Libertad N.o 86 (casa particular). O-9

SEÑORAS Y SEÑORITAS: ¿ESTAN ustedes sin empleo y desean ganar dinero para asegurar su pronto bienestar y el de su hogar? Compren la hilandera chilena La Ideal, y trabajando en su casa podrán fácilmente hacerse de una buena renta mensual. Visítenos y se convencerá. Díaz y Herrera. Libertad 241.

SOMBRERERIA "EL FENIX". — Transformaciones, hechuras sombreros seda, paja. Señoritas, hay lindos modelos en todas formas. Bascuñán 77

SALDO DE 20 BATAS, FINA SEda, ocasión se venden. San Diego 186.

ROPA BLANCA AL 8%, BANDERA 707. Liquidación delantales brin desde 3.70; blancos doctor y enfermeras, 8.20.

AL 8%, BANDERA 707. BLUSAS verano, nanzú, 4.80; percal, 6.00; organdí, 8.00; velo, 11.00.

AL 8%, BANDERA 707. ROPITA guagua, capitas moletón, 12.00; ajuares bautizo, desde 8.50. Vestidos, 4.60.

AL 8%, BANDERA 707. ROPITA interior de niños y niñitas, con descuentos, desde seis piezas.

AL 8%, BANDERA. ROPA SEÑORA. Camisas, 3.70; calzones, 3.50; enaguas, 5.40. Corpiños, 3.50.

AL 8%, BANDERA 707. SURTIDOS medias, desde 2.50; calcetines, desde 1.50. Unica casa que tiene surtido completo en ropa blanca y hace 8% descuentos por medias docenas.

AL 8%, BANDERA 707. DELANTAles pechera, 4.00 y 6.30; cintura, 2.60. Bordados finos, 4.50.

AL 8%, BANDERA 707. OCASION: guardapolvos, desde 7.3; delantales, batas céfico, 10.00; brin, 13.80.

AL 8%, BANDERA 707. ALMOHAdas, 2.60; almohadón, 3.40; sábanas reclame, 5.80 - 10.50.

AL 8%, BANDERA 707, LIQUIDA saldo vestiditos, uniformes todas clases.

OBJETOS PERDIDOS

HABIENDOSE EXTRAVIADO EL título N.o 2726, de la Compañía Minera Tocopilla, por 100 acciones de propiedad del señor Sergio Edwards, queda sin valor por haberse dado el aviso correspondiente. Oct.-11

SE PERDIO UNA LIBRETA DE LA Caja de Ahorros; la cantidad por $ 10.90; nombre, María Luisa Ramírez. O-8

GRATIFICACION SE DARA A quien devuelva prendedor brillantes y perlas forma Cruz de Malta, perdido ayer entre calles Olivares, Castro, Grajales y San Lázaro. Dirigirse: Castro 221.

GRATIFICARE DEVOLUCION ARco auto perdido San Miguel, Delicias, Providencia. Román Díaz 325.

ARGOLLITAS CON LLAVES PERdida en San Antonio, Esmeralda, Puente o Plaza Armas, se gratificará quien la entregue. Andrés Bello 649.

PROPIEDADES

MEJORAS EN BUEN ESTADO vendo baratas. Aldunate 1336. 9-O

$ 12,000 SE VENDE CASA ESTUcada, cinco piezas, arboleda de mucho porvenir. Vargas 4716, una cuadra de Mapocho. 11-O

SITIO EN AV. SANTA MARIA, UN paso Plaza Italia, 51 por 49 metros, permutamos por propiedad renta. Negocio fácil y rápido. Greene, Teatinos 86. 30-O

CHACRITA 22,000 METROS, 10 MInutos tranvías Palma, Negrete; buenas casas, remátase 9 de Octubre; mínimum: $ 10,500. Bandera 78.—Labarca Feliú. O-7

VENDO SITIO MUY BIEN SITUADO en la Población Besa, calle Acevedo frente a la Escuela Pública. Mide 38 x 52 varas. Tiene 4 piezas, esquina y totalmente plantado. — Dirigir ofertas a Herrera 598. 9-O

DESDE $ 44,000, CHALETS MOdernos en nuestra manzana residencial, Avenida Seminario próximo Irarrázaval y dos cuadras de Vicuña Mackenna. Constan de hall, salita, comedor, tres dormitorios, baño servidumbre, electricidad, gas, reja al frente con entrada para automóvil. Se están pavimentando las calles adyacentes. Verlos: calle Muca esquina Seminario. Tratar: Baldomero Palma y Cía., Agustinas 049. O—8

VENDO OCHO SITIOS JUNTOS, buena situación, en la población Italia, cerca de la Plaza, en total miden 48 x 88 metros. Tratar: Herrera 598. 9-O

COMPRO FUNDO ZONA CENTRAL, que tenga galpones para lechería y potreros de pasto. Se paga hasta 600 mil pesos. Casa habitación situación central, con renta, desde $ 120,000 hasta $ 160,000. Bandera 78, oficina 21, Casilla 2848. O 7

CASITA COMPRO HASTA 15,000. Morandé 848. Por carta Sociedad. O-8

VENDO SITIO POBLACION CARmen, con agua corriente y potable, dos piezas, cerrado y plantado. Tratar: Tocornal 1568. O-7

$ 40,000 OCASION, GRAN CASA Carmen, centralísima. Calle

SITIOS VENDO O PERMUTO POR Ford o góndola, en cualquier estado, en población mucho porvenir. Delicias 2474. O-7

$ 45,000 VENDESE CASA, TOCORnal 392, esquina Santa Victoria, cuatro cuadras Alameda. Contado pagaré únicamente $ 15,000. Para pago saldo, grandes facilidades. Casa sin altos, recién construída, confortable, cómoda, elegante. Seis piezas espléndidas, hall, dos toilette dependencias, electricidad, gas. 7-O

COMPRO CASA BIEN CENTRAL moderna y cómoda, pago hasta $ 400,000 al contado. Dirigir ofertas a mi casilla 4610, correo N.o 2 acompañándome plano del alcantarillado, indicándome distribución y superficie exactas, frente y fondo, para no perder el tiempo, ni molestar con visitas inútiles. 7-O

CASA $ 40,000 A $ 60,000 COMPRO. Casilla 81 D. B. de H. 7-O

$ 8,500 VENDESE CASA SAN ISIdro 1861, cuatro piezas, fachada ladrillos. Tratar: Maule 563.

$ 21,000, VENDO DOS CASITAS, renta, $ 250. Victoria 770.

VENDO CHALET Y DEPARTAmento, árboles frutales cerca carros. Exequiel Fernández 261, Ñuñoa. 9-O

$ 10,800 CHALECITO TRES PIEzas inconclusas, arboleda y con 2,500 m.2 de superficie, vendo pagadero con $ 4,800 al contado, resto mensualidades de $ 150, Población San Nicolás, Avenida Subercaseaux. Federico A. Reyes, Huérfanos 1235.

$ 2,500 PAGADEROS CON $ 1,500 al contado, resto facilidad vendo sitio con arboleda frutal, Población "El Vergel", Avenida Subercaseaux. Federico A. Reyes, Huérfanos 1235.

$ 1,500 VENDO EN POBLACION Germania, Llano Subercaseaux, sitio 10 por 22.50 metros. Federico A. Reyes, Huérfanos 1235.

$ 5,600, MITAD AL CONTADO, resto facilidades vendo sitio Avenida San Nicolás esquina Jaraquemada, 25 metros de frente por 51.50 metros de fondo. Federico A. Reyes, Huérfanos 1235.

MONEDA CERCA BRASIL, VENDEse extensa propiedad de 22x60 metros, compuesto de dos extensas y buenas casas de habitación, en perfecto estado, garage. Precio: 200 mil pesos. Guzmán Silva y Cía Huérfanos 1243. 8-O

DIECIOCHO, VENDESE PROPIEdad compuesta de 2 casas, una en alto y otra en bajos, cada una con 10 piezas, servicios. Mide 14.50x48 metros. Precio. $ 250,000. Guzmán Silva y Cía. Huérfanos 1243. 8-O

ALAMEDA, CERCA VICUÑA MACkenna véndese propiedad compuesta de 4 casas modernas a la calle, dos en bajos y dos en altos. Deuda Bco. Hipotecario de $ 70,000. Precio: $ 270,000. Guzmán, Silva y Cía Huérfanos 1243. 8-O

$ 20,000, VENDESE PROPIEDAD de renta, en calle Rogelio Ugarte pasado Matta. Renta $ 230 mensuales. Mide 25x25 metros. Guzmán Silva y Cía. Huérfanos 1243. 8-O

$ 325, A PROFESIONAL UNICAmente, arriéndase departamento, en pleno centro, en bajos, puerta independiente a la calle, 4 piezas, toilette. Guzmán, Silva, y Cía. Huérfanos 1243. 8-O

ALMIRANTE BARROSO, CERCA San Pablo, véndese grupo compuesto de 4 casas a la calle, dos en altos y dos en bajos, cada una con 7 piezas, servicios. Construcción de ladrillos. Mide 21x35 metros. Precio: $ 75,000. Guzmán, Silva y Cía Huérfanos 1243. 8-O

CERCA ESTACION MOPOCHO Y calle Bandera, véndese espléndido sitio adecuado para bodega de casa mayorista. Mide 16x26 metros. Precio: $ 55,000. Guzmán, Silva y Cía Huérfanos 1243. 8-O

LOS LEONES, CARROS A LA puerta, véndese uno de los mejores chalet de los Leones, numerosos departamentos, servicios, jardín, árboles, garage. Mide 28x60 metros. Precio: $ 160. Guzmán, Silva y Cía Huérfanos 1243. 8-O

EN POCO MAS DE UNA SEMANA se han vendido más de 15 sitios en la inmejorable situación del barrio San Cristóbal, en calle Loreto y Buenos Aires, quedando muy pocos disponibles. Los precios fluctúan entre $ 6,300 y $ 16,000, teniendo muy buen frente y un fondo de 30 metros. Algunos tienen fachada de ladrillo. Tratar: Guzmán, Silva y Cía. Huérfanos 1243. 8-O

$ 23,000 a $ 27,000 VENDENSE CAsas modernas en barrio San Cristóbal, en calle Dominica al llegar a Loreto. Construcción ladrillo, 6 piezas, servicios, dos patios. Guzmán Silva y Cía. Huérfanos 1243. 8-O

LORETO, CERCA DE SANTA FILOmena, véndese propiedad compuesta de dos casas y sitio, para industria. Superficie 750 metros. Renta $ 6,600 anuales. Precio: $ 60,000 Guzmán, Silva y Cía. Huérfanos 1243. 8-O

$ 15,000, CASA QUINTA CON ALmacén véndese en La Cisterna, Mide 23x60 metros. Guzmán, Silva y Cía. Huérfanos 1243. 8-O

$ 3,000, ALMACEN CON QUINTA véndese en La Cisterna, Villa Italia, Mide 17x60 metros. Guzmán Silva y Cía. Huérfanos 1243. 8-O

A MEDIA CUADRA DE ALAMEDA cerca Portal Edwards, véndese casa con 6 piezas, servicios, Construcción de dos pisos. Precio: $ 32,000. Guzmán Silva y Cía. Huérfanos 1243. 8-O

BARRIO SAN CRISTOBAL, EN calle Loreto, inmediata Dominica, véndese sitio de 16x30 metros. Precio $ 15,800, Guzmán, Silva y Cía.

CERCA SAN CRISTOBAL, EN CAlle Loreto, véndese sitio de 8x30 metros. Precio: $ 7,900. Guzmán, Silva y Cía. Huérfanos 1243. 8-O

BUENOS AIRES, CERCA LORETO, véndese sitio de 8x25 metros. Precio. $ 6,300. Guzmán, Silva y Cía. Huérfanos 1243. 8-O

A 100 METROS DE LORETO, en calle Buenos Aires, véndese sitio de 10x25 metros. Precio: $ 12,500 Guzmán Silva y Cía. Huérfanos 1243. 8-O

$ 160,000 COMODA CASA SANTO Domingo muy central, vendemos de ocasión. Agustinas 1125.

$ 150,000 DIEZ DE JULIO, BUENA situación, casa todo lujo, 12 piezas fuera dependencias, garage. Agustinas 1125.

$ 260,000 DELICIAS, DOS PISOS, INdependientes, 14 a 8 piezas fuera dependencias; bajos, 3 patios; buena renta. — Deuda Caja: Agustinas 1125.

$ 190,000 DELICIAS, BARRIO EStación, muy comercial. Propiedad gran renta, compuesta de 9 casas y una casa dos pisos muy bien tenida. —Agustinas 1125.

$ 55,000 DARDIGNAC CERCA Parque Forestal, elegante casa cal y ladrillo, muy buena situación. Agustinas 1125.

$ 80,000 VENDEMOS CHALET REcién construído, cal y ladrillo, rodeado jardines, garage, dos cuadras Providencia. — Luis Silva Cortés y José Luis Silva.

$ 250,000 COMODA CASA DELICIAS dos pisos cal y ladrillo, buen estado, deuda Caja Hipotecaria. Agustinas 1125.

$ 55,000 PAEIÑA, CASA DOS PISOS independientes, 7 y 6 piezas, hall y dependencias, gas, luz eléctrica. Produce $ 500. — Agustinas 1125.

$ 15,000 AVENIDA INGLATERRA, 1 piso, 5 piezas, y dependencias, parrón, muy bien tenida. — Mide 10 x 43. — Agustinas 1125.

$ 30,000 LOS LEONES, 5 PIEZAS, dependencias. — Agustinas 1125.

$ 55,000 COQUIMBO 7 GRANDES piezas, toda dependencia. — Agustinas 1125.

$ 55,000 ÑUÑOA, UNA CUADRA Plaza, chalet, dos pisos, jardín, árboles frutales, garage, 3 dormitorios, baño, hall, toda dependencia. — Agustinas 1125.

$ 118,000 SANTA ROSA, DOS PISOS independientes, 9 y 7 piezas, baño, patios mosaico, parrón, galpón, 2 W. C., y dependencias. — Deuda hipotecaria. — Renta: produce $ 1,000. —Agustinas 1125.

$ 70,000 COMODA CASA SAN MIguel muy central 2 pisos muy buen estado, produce renta $ 400. — Luis Silva Cortés y José Luis Silva.

$ 30,000 VENDEMOS LINDA CASA en Siglo XX, 12 por 22. Agustinas 1125.

$ 340,000 VENDEMOS DOS GRANdes casas en San Diego y Ñuble, edificio moderno, de cal y ladrillo, luz eléctrica, deuda, $ 70,000 Caja Hipotecaria, produce renta $ 3,420. Agustinas 1125.

$ 38,000 COMODA CASA VENDEmos Sotomayor muy buena situación. Agustinas 1125.

$ 155,000 VENDEMOS LINDA CASA con toda comodidad, en San Isidro, dos pisos, 8 dormitorios, baño, comedor, salón, sala, rodeada jardines. Deuda Banco Hipotecario, $ 25,000, gran residencia renta. — Agustinas 1125.

VENDEMOS, PROXIMO ALAMEDA, lado Sur, buena casa de renta. — Precio: $ 40,000.

CASA CON DOS ALMACENES Y Bodega, próximo Alameda y Santa Rosa, vendemos de ocasión: $ 40,000; produce $ 5,000 anuales. — Luis Silva Cortés y José Luis Silva. —Agustinas 1125.

PERMUTAMOS SITIO CENTRAL, valor, $ 100,000, por propiedades mayor valor. — Agustinas 1125.

PERMUTAMOS GRAN PROPIEDAD de renta, en San Diego. — Precio: $ 280,000. — Renta: $ 37,000 anuales. —Agustinas 1125.

PERMUTAMOS CASA EN SAN Bernardo, muy bien situada, renta, $ 300, por sitio o casas viejas o propiedades mayor valor hasta $ 60,000. —Agustinas 1125.

PERMUTAMOS MUY BUENA CASA. —Precio: $ 40,000, arrendada en 400 pesos, por propiedades mayor valor. —Agustinas 1125.

PERMUTAMOS GRAN PROPIEDAD residencia y renta barrio Parque Forestal, próxima calle Merced. —Precio: $ 260,000, por propiedades menor valor o mayor valor de renta. — Agustinas 1125.

PERMUTAMOS 11,000 METROS Con tres frentes; barrio Santa Rosa, San Francisco, Avenida Matta, por propiedades renta. — Recomiéndase esta propiedad para construir casas por su espléndida situación. — Precio: $ 440,000. — Agustinas 1125.

PERMUTAMOS GRAN PROPIEDAD en San Diego, frente tres calles; superficie, 11,000 metros. — Varios almacenes por San Diego, y casas habitación y terreno para construir — Lo edificado produce $ 55,000 anuales. — Precio: $ 650,000. Se aceptan grupos de casas por mayor o menor valor. — Luis Silva Cortés y José Luis Silva. — Agustinas 1125.

EN AVENIDA ESPAÑA VENDEMOS dos casas independientes, arrendadas en $ 1,100. — Precio: $ 130,000 Agustinas 1125.

EN ANDRES BELLO, VENDEMOS cómoda casa en $ 35,000. — Agustinas 1125.

EN CAMPO DE MARTE VENDEMOS gran casa, frente, 13 metros, 60 fondo, un piso, 9 piezas, dependencias parrón, arboleda, espléndida situación próxima Alameda. — Precio: 74 mil pesos. — Agustinas 1125

A DOS CUADRAS DE ALAMEDA próxima a Vicuña Mackenna, vendemos dos casas de un piso en 90,000. —Arrendadas en $ 450 cada una. Muy

000 VENDO SITIO CENTRAL. — Irarrázaval 1330. Patricio Lynch 886. 7-O.

ATENCION RENTISTAS: CITE DE ocho casitas recién construídas, produce 14 o|o, véndese. Camilo Henríquez 854. Tratar: casita 1. O-7

$ 24,500 VENDO CASA NUEVA, EStilo moderna, en inmejorable situación, 8 departamentos, luz eléctrica, dos cuadras de Avenida Matta. Cuevas 1293.

VENDO CITE RENTA, PRODUCE 24o|o anual. Tratar dueño: Penitenciaría 1375.

$ 50,000 VENDESE NATANIEL 188 y 190, dos casas. Producen $ 5,520 anuales. Verla 2 a 6. Tratar: Santa Mónica 1941.

$ 10,000 VENDO BONITA QUINTA frutal, mitad al contado, resto facilidades: superficie 1,400 m.2; Avenida San Nicolás, a una cuadra de los carros y de Avenida Subercaseaux. Federico A. Reyes, Huérfanos 1235.

$ £0 A 40,000 PAGO AL CONTADO por quinta con buena arboleda. Federico A. Reyes, Huérfanos 1235.

VENDESE SITIO DOS PIEZAS CAlle Magdalena Mira. Tratar: Cochrane 1540.

LOS LEONES VENDO DOS BONItos y cómodos chalets muy cerca tranvía: uno 85 y otro 110 mil pesos. Sitios de diferentes dimensiones, con y sin cierros. Casitas de poco valor. Francisco Celis Meyer, edificio Ariztía, primer piso, oficina 18.

COMPRO CASITA HASTA 15,000 pesos en Bascuñán, Herrera, Maipú. Casilla 3272. 7-O.

VENDO CASA EN AVENIDA MATta, buena construcción. Bandera 78, Martínez.

VENDO CASA $ 15,800, CONTADO 12,400; produce 180 mensual. Un sitio cerrado, plantado, dos piezas, $ 8,000. Tratar San Gerardo 1022.

COMPRO, SIN AGENTES, CASA central, de valor de 80 a 150,000 pesos. Casilla 400.

$ 71,000 VENDESE ESPLENDIDA casa un piso. Avenida España 439. Verla: 2-5.

82.00 CASA CINCO PIEZAS AGUA potable y alcantarillado. Madrid 59, llaves: Milán 107. 8-O

SITIO CERRADO CON DOS PIEzas, arriendo barato. Avenida Subercaseaux 659.

VENDO CASA CINCO PIEZAS, SAN Joaquín 45, Seminario y Eucaliptus, verla. Dirigirse por carta, San Diego 299, Rafael Sierra. O 8

$ 70,000 VENDO BUENA CASA HAbitación, central. Bandera 84, oficina 25.

COMPRO Y VENDO PROPIEDADES de todo precio. Bandera 84, oficina 25.

$ 9,500 VENDO PROPIEDAD CALLE Nogales. Bandera 84, oficina 25.

MAQUINA DE PLIZAR COMPRO DE ocasión. Dirigirse: San Diego 107.

$ 75,000, UNA CUADRA ALAMEDA, espléndida casa moderna residencia, vendo. Facilidades. Jorge Harrison, Bandera 441.

CISTERNA, VENDO OCASION TErreno 5,000 metros, inmediato carros eléctrico, $ 12,000. Facilidades. Jorge Harrison, Bandera 441.

CHACRA EN SANTIAGO 8 CUAdras regadas, vendo o permuto por cité valor $ 75,000. Jorge Harrison, Bandera 441.

$ 36,000, GALVEZ, OCHO PIEZAS y servicio, vendo. Jorge Harrison, Bandera 441.

5,000 METROS, MACUL, POBLAción Carabineros, vendo. Molina 92.

POR AUSENTARME VENDO CASAquinta. Edison 4357, barrio Lourdes. O-7

PROPIEDADES: MAIPU 1207. CASA confortable recién terminada, salón, comedor, hall, seis dormitorios, dos W. C., cocina, varias dependencias, vendo barata, sin agentes. O-7

PROPIEDADES DE RENTA, CASAS sitios, quintas, compramos, vendemos, y permutamos. Alejandro Green Cruzat. Sección propiedades urbanas Oscar Greene Valverde y Jorge Guzmán Palacios. Teatinos 86. Casilla 3722.

EN NATANIEL, SEGUNDA CUAdra. Propiedad muy moderna. Dos casas de lujo. Vendemos en $ 125,000 Greene Teatinos 86.

EN SANTO DOMINGO, INMEDIAto Riquelme. Casa recién terminada. Vendemos en $ 86,000 Greene Teatinos 86.

EN AVENIDA ESPAÑA, PRIMERA cuadra. Vendemos propiedad moderna, compuesta de dos grandes y cómodas casas. en $ 250,000. Greene Teatinos 86.

EN DELICIAS, RESIDENCIA DE gran lujo, moderna, todo confort. Vendemos en $ 290,000. Greene. Teatinos 86.

EN FORESTAL, VENDEMOS PROpiedad con 39 metros de frente en sólo $ 140,000. Greene. Teatinos 86

EN LIRA, TREINTA METROS Alameda. Vendemos propiedad con 20 metros de frente en $ 72,000 Greene Teatinos 86.

EN VICUÑA MACKENNA, SEGUNda cuadra, residencia moderna, muy bien tenida, con hermoso jardín. Vendemos en $ 200,000. Greene Teatinos 86.

EN MONJITAS, INMEDIATO PLAza, gran residencia de todo lujo muy moderna. 14 por 60 metros, 3 pisos, con renta de $ 9,000. Vendemos en sólo $ 380,000. Greene. Teatinos 86.

SITIO EN CALLE SAN ANTONIO 15 por 45 metros. Vendemos en $ 12 mil Greene. Teatinos 86.

SITIO CON FRENTE A FORESTAL y Delicias, de 330 m2. Vendemos de ocasión. Greene. Teatinos 86.

EN CATEDRAL. ESPLENDIDA Y extensa residencia en bajos. Vendemos en $ 280,000. Greene. Teatino 86.

EN AV. SANTA MARIA, INMEDIAto Pío Nono. Vendemos sitios a sólo $ 60 m2. Espléndidas dimensiones Greene Teatinos 86.

EN PROVIDENCIA. VENDEMOS chalet, recién terminado a todo costo por viaje a Europa de su dueño en sólo $ 80,000. Es una gran ocasión. Greene Teatinos 86.

EN SAN DIEGO Y SAN PABLO Vendemos propiedades de renta, en condiciones de verdadera oportunidad, de todos precios y condiciones Alejandro Greene Cruzat, Sección propiedades urbanas, Oscar Greene Valverde y Jorge Guzmán Palacios Teatinos 86. Casilla 3722.

$ 30,000 VENDO CASA, CUEVAS 1465, cuatro cuadras pasado Matta y carros Carmen. Especial imponentes Caja Ahorros o Ferrocarriles. Recién terminada. Salón, tres dormitorios, empapelados finos, estilo inglés, pieza toilette anexa con baño fierro enlozado, calentador leña, excusado patente, lavatorio desagüe, hall comedor, repostero, cocina, pieza y excusado sirviente, 3 gallineros, patio, parrón, jardín luz y campanillas eléctricas. No se cobra comisión. Con alza tarifas tranvías pasarán 40 metros distancia. Verla cualquier hora. En carruaje irse por Maestranza doblando por León Prado. Tratar: Bandera 34, oficina 10.

CASA COMODA, PARRON, ARBOles, vende 40,000, Cuevas 940.

SITIOS PARA RESIDENCIA DESde $ 16,000. Barrio Vicuña Mackenna a 3 cuadras de Plaza Italia. — Guzmán Silva y Cía, Huérfanos 1243. O-8

SITIO PLANTADO ARBOLEDA frutal, todo servicio, para gran quinta o edificar chalets, frente 110 metros, fondo 39 metros, buenos cierros. Llano Subercaseaux, frente paradero carro: a siete minutos en auto de la Alameda. Precio: $ 5 metro.—Guzmán, Silva y Cía, Huérfanos 1243. O-8

SITIO EN AVENIDA VICUÑA Mackenna, 15 por 40 metros, cerca Alameda. El único disponible en esa situación.—Guzmán Silva y Cía. Huérfanos 1243. O-8

Criadero "La Peña"

(LA CALERA)

Del señor Alberto Hurtado Concha

Vacunos Durham Shorthorn Lecheros

500 ANIMALES SHORTHORN LECHEROS FINOS DE PEDIGREE, entre TOROS, VACAS, VAQUILLAS Y TORITOS, todos finos de pedigrée, nacidos y criados en el país

EL GRAN REMATE LIQUIDACION DE ESTE CRIADERO SERA

EL VIERNES 19 DE OCTUBRE

EN LA FERIA

Eduardo Rodríguez y Cía.

Calle Exposición esquina de Antofagasta

CATALOGOS A DISPOSICION DEL PUBLICO, EN NUESTRA OFICINA

2855 HUERFANOS 2855.— CASILLA 3654

REMATE

Ante el 4.o Juzgado Civil de este departamento, el 15 de Octubre próximo, a las 3 P. M., saldrá a remate el

FUNDO "SANTA FILOMENA"

ubicado en el departamento de Maipo y regado con 23 regadores del Canal Quinta.

MINIMUM REDUCIDO: $ 2.200,000

que se pagan: reconociendo el subastador deuda a la Caja Hipotecaria reducida a $ 706,012.50, y el saldo tercera parte de contado, tercera a seis meses y tercera a 1 año plazo. Los saldos de precio ganarán el 8 o|o de interés anual.

Bases y demás antecedentes se pueden consultar en la secretaría del Juzgado, juicio "Banco de Chile con Amalia Rodríguez y otros", y en la oficina de don Osvaldo García Burr, Huérfanos 948.—El Secretario.

REMATE

Por acuerdo de los herederos de don Arturo Stuven y de doña Clorinda Oddó de Stuven, se rematará el diez de Octubre próximo, a las tres y media de la tarde, en el estudio del Compromisario don Alfredo Matte B., Huérfanos 1221, la propiedad ubicada en

CHACABUCO 247

POR EL MINIMUM DE $ 35,000.00

Bases y antecedentes: en el estudio del Compromisario.

VENDESE CASA MUY BUENA, elegantemente pintada, empapelada, construcción sólida; un paso carros calle Lira. Tratar: Madrid 1117. Precio $ 32,500.

PRESTAMOS DE DINERO

POR CUENTA AJENA COLOCO DInero pequeñas cantidades, por pianos, alhajas, fianzas. — Ejército 756. Casa 8. O-8

ANTICIPAMOS FONDOS SOBRE automóviles y carruajes Montepío Universal Meiggs 45. O-18

¡DINERO!! FACILITO RAPIDAmente, por automóviles, muebles pianos, mercaderías, fianzaas hipotecarias, aciones cotizables. Santo Domingo 1216. 22-O

SOCIO $ 10,000 NECESITASE PAra dar impulso negocio repuestos, taller vulcanización, venta bencina instalado. Buena situación. O. G. P. Casilla 81 D. O-8

DINERO AL 9% FACILITO SOBRE hipotecas. Anticipo fondos para cancelar deudas y arreglo títulos. Comisión módica.—Julio Pelissier, Morandé 283. O-10

DINERO FACILITO CON FIANZA solvente o automóvil. Compañía 1034. Of. 11. L. Rossel.

DINERO: TENGO VARIAS PARTIdas de $ 10,000 y $ 20,000, al 12%, por buenas propiedades urbanas. Bandera 84, oficina 25.

SOCIO CON 10,000 PESOS NECESIto para dar mayor impulso a negocio instalado y en actual explotación. Capital garantido. Buena renta mensual. Tratar: Diez de Julio 561. O 8

DINERO FACILITO SOBRE HIPOteca interés 9 o|o anual. También hago operaciones rápidas en Bancos Hipotecarios, adelantando fondos. Daniel Laurel, Huérfanos 1235. O-7

SEÑORA CON PEQUEÑO CAPITAL desea asociarse con señora sola, igual condición explotar negocio lucrativo. Recoleta 762.

$ 500 NECESITO POR QUINCE días pago buen interés; buena garantía Correo 2. C. C.

PROFESIONALES

ZURCIDOS INVISIBLES, NOTABLE zurcidor japonés. Especialista único. Especialidad en viraduras, composturas, transformaciones Son perfectas San Diego 228 Teléfono Inglés 667 Noviembre 11

Mme. BORDEAUX ZURCIDORA veledora Especialidad en toda clase zurcidos Recibe órdenes en San Diego 186 Admite viraduras transformaciones. Oct. 11

SASTRERIA MACK. — MONEDA 1031. Ahumada - Bandera. Visitándola comprobará economía, difícil imaginarse sin ver. Mercadería inglesa, linda fantasía. Traje valor $ 350 ahora 200. Trabajos de lujo. Hechuras finas, 100 pesos. Cortador titulado. N—3

ZURCIDOS JAPONESES, INVISIbles, especialidad viraduras, ternos sobretodos toda clase composturas No equivocarse. Casa Amarilla, San Diego 236. 15-D

CONDOR 1158 CASA ANTIGUA única especialista zurcidos invisibles. Jersey sedas, viraduras, hechuras. Transformaciones garantidas. Octubre 8

VISITE LA SASTRERIA PARADA, en Arturo Prat 387, y obtendrá un elegante traje o sobretodo de último estilo por sólo $ 50, atendida por su propio dueño, conocido cortador de esta plaza. Especialidad en zurcidos. 9-O

DENTISTAS, TRABAJOS ECONOmicos, extracciones indoloras, $ 3. Domingos y festivos 11 A. M. Víctor Manuel 1296 esquina Amazonas 8-O.

REMATES

REMATE NEGOCIOS, MENAJES encárgase Arce-Campanella. García Reyes 28. 11-Octubre

REMATE DE CARGA REZAGADA. —En la feria del día Martes 9 de Octubre de la Sociedad Comercial de Agricultores, se rematarán las siguientes mercaderías que sus dueños no han retirado de las bodegas Comerciales de don Luis Phillips: 1 máquina trilladora Val. N.o 5393; 1 saldo de postes para cierro. N.o 8256; 2 lotes de madera roble, N.o 6481. El remate se efectuará en el local de la feria, calle de Matucana N.o 10, desde la 1.30 para adelante. 8-O

REMATE JUDICIAL.— EL 16 DE Octubre próximo, a las 4.30 P. M. en la oficina del actuario don Javier Vergara y ante el árbitro don Alfredo Moreno Bruce, se subastarán por acuerdo de los herederos de don Carlos Arriaza, las siguientes propiedades: a) Propiedad de la calle San Nicolás 361, por el mínimum de $ 4,000; b) Casa y sitio de la calle Vergara Montt número 191, Población El Carmelo, por el mínimum de $ 10,000; c) Casa y sitio de la calle Milán número 491, de la misma Población, por el mínimum de $ 6,000. Los precios de adjudicación de estas propiedades se pagarán con la mitad al contado y la otra mitad a seis meses plazo. Más datos y antecedentes en la oficina del árbitro, Morandé 450, oficina 4, y en la del actuario el Notario que suscribe.—Javier Vergara. 6-O

LUIS A. BARAHONA RECIBE ORdenes para remates. Anticipa dinero Delicias 2390. O-7

LOY REMATES DOMICILIO, compro saldos mercaderías; recibo muebles y mercaderías a consignación Anticipo dinero.— Julio Vargas Sotomayor 9-A. Nov.-6

ROPA HECHA

ROPERIA "LA CANTABRICA" ofrece precios de costo: ternos, sobretodos de ricos casimires, corte seda. Paletoes, pantalones, sombreros, calzado. Esmeralda 863 al

[illegible] ANDRES 694. Ofrece en baratura ternos, ambos, paletoes, pantalones, sombreros, calzado todo desinfectado N|O

ROPERIA ANDRES BELLO, NUmero 601, esquina Recoleta; ofrece ternos, paletoes, ambos, pantalones, ternos de niños, sombreros calzado, precios baratísimos todo desinfectado N|O

ROPERIA LA GRAN VIA, SAN DIego 236, casa compraventas liquida ternos, ambos, vestones, pantalones, calzado nuevo, usado facilidades de pago 10-N

ROPERIA LA CASA VERDE, ESmeralda 857, entre San Antonio y 21 de Mayo. Realiza ternos, ambos, paletóes, todo de casimires extranjeros, corte correcto, sombreros, calzado. Visítenos, casero, aproveche nuestros precios. N|O

ROPERIA MANUEL RODRIGUEZ, esquina San Pablo ofrece en baratura ternos, ambos, paletóes, pantalones, todo de ricos casimires surtido colores para todas medidas; sombreros, calzado, desinfectados. N|O

COMPRO TERNOS CABALLERO, cualquier estado. Voy domicilio. Browne. Ñuble 838. O-7

VERANEOS

EN PLAYA ANCHA ARRIENDASE casa amoblada, temporada Verano. Diríjase I. B. G., Aguayo N.o

---

Eduardo Rodríguez & Cía.

EXPOSICION de ANIMALES

ORGANIZADA POR LA SOCIEDAD NACIONAL DE AGRICULTURA A CELEBRARSE DEL 20 AL 28 DE OCTUBRE PROXIMO

Señores

Agricultores

EDUARDO RODRIGUEZ y Cía.

tienen el agrado de anunciarles que durante los días de la Exposición de Animales

REMATAREMOS REPRODUCTORES DE LOS SIGUIENTES CRIADEROS

HOLANDESES - HOLSTEIN FRIESIAN

Criadero "Valparaíso", del señor Ramón Cruz Montt.
Criadero "San Vicente", de los señores Mitrovich Hermanos.
Criadero "Lolenco", del señor Arturo Alemparte.
Criadero "El Molino", del señor Roberto Pretot.
Criadero "Macul", del señor Arturo Cousiño L.
Criadero "Las Palmas de Llay-Llay".
Criadero "Santa Cruz de Marruecos", del señor Luis Vial Infante.
Criadero "El Parque", del señor Luis Cortés.
Criadero "San José", del señor Domingo Tocornal Matte.
Criadero "Casa Blanca", del señor Lorenzo de la Maza.
Criadero "Santa Cruz", del señor Ernesto Valdés G. H.
Criadero "Chena", de los señores Ricardo y Eduardo Pérez Ossa.

DURHAM SHORTHORN

Criadero "La Peña", del señor Alberto Hurtado Concha (el Viernes 19 de Octubre).
Criadero "Rucamanqui", de los señores Gómez Pérez Hnos.

NORMANDOS

Criadero "Quinta y Esmeralda", de los señores Larraín García Moreno Hermanos.
Criadero "El Retiro de Pudahuel", del señor Miguel 2.o Cuevas

LINCOLN - RED

Criadero "Viluco", del señor Luis Larraín Prieto.
Criadero "La Palma", del señor Rafael Ariztía.

CABALLARES PERCHERONES

Criadero "Esmeralda", de los señores Larraín García Moreno Hermanos.
Criadero "El peñasco", del señor Julio Michaux.

OVEJUNOS HAMPSHIRE - DOWN

Criadero "Curiche", del señor Estanislao Anguita.
Criadero "Los Bajos", del señor Alberto Ureta.
Criadero "Suiza", del señor Julio Lizana Barros.

OVEJUNOS SHOPSHIRE-DOWN Y SUFTOLK

Criadero "Viluco", del señor Luis Larraín Prieto.

Y MUCHOS OTROS CRIADEROS QUE NO HAN FIJADO FECHA TODAVIA

Habiendo visitado personalmente todos estos Criaderos, podemos dar datos, fotografías y detalles exactos de todos ellos y de los productos que vendrán a las ventas.

Detalles y datos en nuestra Oficina Central:

HUERFANOS, 2855 — CASILLA, 3654 — TELEFONO, 1081

Eduardo Rodríguez y Cía.

REMATANTES DE GANADO FINO Y DE GANADO EN GENERAL

ESTABLECIMIENTOS: FERIA RODRIGUEZ, Santiago. Exposición esq. de Antofagasta LOCAL DE REMATES Y EXHIBICIONES DE GANADO — FINO DE CRIADEROS —

2855 - HUERFANOS - 2855

Remate de prenda de plazo vencido

El Lunes 8 de Octubre, a las 9 1/2 A. M., el martillero señor Meza, rematará en la **Casa de Préstamos "LA SAN MARTIN", calle Maestranza N.o 701,** las prendas no rescatadas y comprendidas entre los números 88,605 a 90,875.

Hay: peso mostrador con pesas, manteles y servilletas, cortinas de felpa y algodón, máquinas de coser de mano y de pie, aparadores y trinches con mármol, anillos con brillantes y piedras de color, armas de fuego, pañuelos de rebozo, violines, muebles de dormitorio con mármol y espejo, rosas con diamantes, prendedor con brillantes, bicicletas, etc. etc.

El Lunes 8 de Octubre, a las 10 1/2 A. M., el martillero señor Rivas, rematará en la **Casa de Préstamos "LA PROTECTORA", calle Las Rosas N.o 1773,** las prendas no rescatadas y comprendidas entre los números 28,256 a 30, 508.

Hay: tarraja, relojes y cadenas de oro y plata, juego de dormitorio, anillos con brillantes, manteles y servilletas, medio amoblado de felpa, sesenta piezas servicio de mesa de plaqué, pañuelos de rebozo, mantos de seda y velo, pulseras y gargantillas de oro, maletín de plata, máquinas de escribir "Underwood", ropa y calzado en gran cantidad, etc., etc.

El Lunes 8 de Octubre, a las [illegible] ra rematará en la **Casa de Préstamos "LA SULTANA", calle San Diego N.o 2080,** las prendas no rescatadas y comprendidas entre los números 49,301 a 52,546.

Hay: relojes y cadenas de oro y plata, catres de fierro con bronce, colchones, sommiers, mantos de seda y velo, máquinas de coser de mano y de pie, armas de fuego, pañuelos de rebozo, gran surtido en retazos de géneros y cortes de casimir, anillos con brillantes, ternos de casimir, vestidos, blusas, batas y calzado en gran cantidad, etc., etc.

El Lunes 8 de Octubre, a las 4 P. M., el martillero señor Balmaceda, rematará en la **Casa de Préstamos "LA LUNA", calle San Diego N.o 1206,** las prendas no rescatadas y comprendidas entre los números 64,479 a 65,962 y 47,742 a 48,516.

Hay: catres de fierro con bronce, mate de plata, máquinas de coser, gran surtido en ropa interior y de cama, manteles y servilletas, cortes de casimir y retazos de géneros, violines y guitarras, anillos con diamantes, mantas y ponchos, cuellos y manguitos de piel, ternos de casimir, vestidos, batas, abrigos y calzado en gran cantidad y muchas otras especies.

Las prendas estarán a la vista desde dos horas antes del remate.

Pago al contado.

PEDRO DONOSO y Cía

Gran Remate de Maquinaria Agrícola

Remataremos próximamente la siguiente maquinaria:
1 MOTOR Garrett de 14 H. P. 2 cilindros 1 volante.
1 MOTOR Marshall de 12 H. P. 1 cilindro 1 volante.
1 MOTOR Marshall de 10 H. P. 2 cilindros 2 volantes.
1 MOTOR Case de 10 H. P. 1 cilindro 1 volante.
1 MOTOR Marshall de 8 H. P. 1 cilindro 1 volante.
1 MOTOR Robey de 8 H. P. 1 cilindro 1 volante.
1 MOTOR Garrett de 8 H. P. 1 cilindro 1 volante.
1 TRILLADORA Avery de 36" con alimentador automá
1 TRILLADORA Case de 36", cilindro alto.
1 TRILLADORA Case de 36", cilindro bajo.
1 TRILLADORA Case de 36", cilindro bajo.
1 TRILLADORA Case de 36", cilindro bajo.
1 TRILLADORA Ransomes 60" con relimpiador de gra
2 PRENSAS Whitman marco de acero, 14 x 18.
1 PRENSA Columbia marco de acero, 14 x 18.
2 PICADORAS N.o 12, sin uso.
1 PICADORA N.o 12, usada.
1 ESTANQUE para 5,000 litros.
Datos y pormenores en nuestra oficina:

PEDRO DONOSO y Cía.

HUERFANOS 1125.— CASILLA 521.— TELEF. ING. 34

EL TATTERSALL

En los días de la Exposición remataremos los animales de los siguientes Criaderos:

VACUNOS DURHAM SHORTHORN

Criadero "Esperanza" de los señores Duhalde y Co.

VACUNOS LINCONL RED SHORTHORN

Criadero de la señora Emiliana Subercaseaux de Conch —Pirque.

VACUNOS HOLANDESES.— HOLSTEIN FRIESIAN

Criadero de don Félix Moreno.—Curicó.
Criadero "Chena" de don Ricardo Pérez Eastman.—Maipú
Criadero "Conchalí, de los señores Aguirre Luco Hnos.— Conchalí.

Criadero "San Juan de Chena", de don Gregorio Amuná gui.— Maipú.

Criadero de los señores Guillermo Schat y Guillermo Ave daño.— Marruecos.

Criadero "Prosperidad", de los señores Letelier Ege Hnos.— Talca.

Criadero de don Nicolás Rubio.— Rancagua.

OVINOS HAMPSHIRE DOWN

Criadero "Cochento", de don Roberto Badilla.— Cullin
Criadero "San Carlos" de la Sucesión de don José Luis C
Criadero "Conchalí", de los señores Aguirre Luco Hnos.— Conchalí.

OVINOS OXFORD DOWN

Criadero "Marchigüe", de la señora Carolina L. de Perei

OVINOS SUFFOLK

Criadero "Los Quillayes", del señor José Luis Walker— Las Cabras.

CABALLARES PERCHERONES

Criadero del señor Nicolás Rubio.— Rancagua.
Criadero "Lo Calvo", de la señora Teresa I. de Espinola— Los Andes.

CABALLARES CHILENOS

Criadero "Los Bronces", de don Diego Vial Guzmán.
Criadero "Aculeo", de la señora Edelmira Espínola de Letelier.
Criadero "Las Pataguas", de don Tobías Labbé.
Criadero de don Eduardo G .Huidobro.— Paine.
Criadero de don Miguel Velasco.— Pelequén.
Criadero "Los Torunos", de don Alberto y Manuel Correa V.—Graneros.
Criadero de don Alejo Rubio.— Requínoa.
Criadero "Huique", de don José María Hurtado.
Criadero de don Miguel Cuevas.—El Retiro de Pudahuel

CABALLARES HACKNEY

Criadero "El Huique", de don Francisco Echenique.

Daniel Risopatrón Moreira.
GERENTE.

EL TATTERSALL

En la FERIA que se efectuará el

Lunes 8 de Octubre

entre otros lotes de ganado gordo y para engorda se rematarán
NOVILLOS GORDOS, tipo embarque, llegados de Chillán, Rosario, Maipú y San Vicente.
VACAS GORDAS ESPECIALES, llegadas de la República Argentina.
BUEYES, VACAS Y TORUNOS GORDOS, llegados de Sag lué, Chacayal, General Cruz y Marruecos.

Del Fundo Patagüilla:
140 NOVILLOS DE 2 AÑOS, mestizos y en buen estado para engorda.

Llegados de Reumén:
66 NOVILLOS, de 1 1|2 y 2 años.

Llegados de Panquehue:
80 MACHOS Y HEMBRAS, mestizos de lechería.

Llegados de San Bernardo:
35 NOVILLOS DE 2 1|2 AÑOS, muy mestizos y en buen estado para engorda.

Llegados de Los Andes:
25 NOVILLOS DE 3 AÑOS, mestizos y muy avanzados para engorda.

EL GERENTE.

REMATE

Ante el árbitro don José Miguel Pizarro Mujica, que conoce de la partición de los bienes de don Lisandro Lastarria y en la oficina del actuario, don Francisco Rojas, **Secretario del Juzgado de Letras de Rancagua,** se rematarán el 15 de Octubre de 1923, a las 3 P. M., las siguientes propiedades pertenecientes a dicha Sucesión, y ubicadas en la ciudad de Rancagua:

1.o **Casa y sitio** número 518, 522 ó 523 de la calle de la Independencia. — **Mínimum: $ 30,000.**
2.o **Gran casa y sitio comercial,** que hace esquina con la Plaza de Armas y calle del Estado. El remate se hará en un solo cuerpo por el **mínimum de $ 105,000,** o bien, si no hubiere postores, por el todo, dividido en tres lotes:
   LOTE N.o 1, rincón. MINIMUM: $ 20,000
   LOTE N.o 2, esquina. MINIMUM: $ 60,000
   LOTE N.o 3, Estado. MINIMUM: $ 25,000
3.o **Casa y sitio** números 82 y 86 de la calle de la Independencia.— **Mínimum: $ 6,000.**
4.o **Casa y sitio** números 92 y 98 de la misma calle de la Independencia. — **Mínimum, $ 7,000.**
5.o **Sitio** calle Gamero N.o 157 — **Mínimum: $ 9,000.**
6.o **Casa y sitio** N.o 487 de la calle de Mujica. — **Mínimum: 10,000 pesos.**

Los precios se pagarán mitad al contado y mitad a seis meses con el interés del 8 y 12 por ciento, en caso de mora.

Demás bases y antecedentes en Santiago, en el estudio del partidor, calle de Gálvez N.o 115 y en Rancagua, en la Secretaría del Juzgado de Letras, ó sea oficina del actuario don Francisco Rojas Henríquez.